

Lokaal Bestuur Ronse
Grote Markt 12
9600 Ronse

Aanpassing nr. 2 meerjarenplan 2020-2025

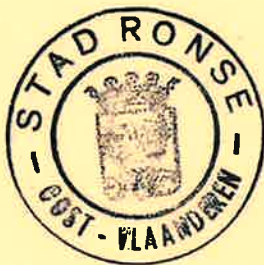

vastgesteld, met 19 stemmen
~~goedgekeurd~~ *voor*
Gezlen en ~~gunstig geadviseerd~~ door *bij 9 onthoudingen,*
de gemeenteraad in zitting van meden.
Ronse, de *20 december 2021,*
De Algemeen Directeur. De Voorzitter,

Getekend door: Julien Vandenhoucke (Si)
Getekend op: 2021-12-23 12:51:29 +01:0
Reden: Ik keur dit document goed

 **RONSE**
stad met uitzicht

Julien VANDENHOUCKE
Algemeen Directeur
Lokaal Bestuur Ronse

Getekend door: Diederik Van Hamme (Sig)
Getekend op: 2021-12-23 11:37:08 +01:0
Reden: Ik keur dit document goed

Diederik Van Hamme

Diederik Van Hamme



Lokaal Bestuur Ronse
Grote Markt 12
9600 Ronse

Aanpassing nr. 2 meerjarenplan 2020-2025

Aanpassing nr. 2 meerjarenplan 2020-2025 Lokaal Bestuur Ronse

| | |
|--|--------|
| 1. Een motivering van de wijzigingen..... | p. 1 |
| 2. Wijziging strategische nota | p. 3 |
| 3. Aangepaste financiële nota | |
| Het aangepaste financiële doelstellingenplan: M1..... | p. 54 |
| De aangepaste staat van het financieel evenwicht: M2 | p. 68 |
| Het aangepaste overzicht van de kredieten: M3 | p. 72 |
| 4. De aangepaste toelichting: | |
| Ontvangsten en uitgaven naar functionele aard: T1..... | p. 74 |
| Ontvangsten en uitgaven naar economische aard: T2..... | p. 79 |
| Investeringsproject: T3..... | p. 86 |
| Evolutie van de financiële schulden: T4 | p. 117 |
| Financiële risico's | p. 119 |
| Verwijzing naar plaats waar documentatie beschikbaar is..... | p. 121 |
| Beschrijving grondslagen en assumpties..... | p. 121 |
| 5. Documentatie bij de aanpassing van het meerjarenplan 2020-2025 | |
| Omgevingsanalyse..... | p. 123 |
| Toegestane werkings- en investeringssubsidies | p. 124 |
| Samenstelling beleidsdomeinen | p. 126 |
| Overzicht verbonden entiteiten | p. 129 |
| Personeelsinzet | p. 130 |
| Overzicht jaarlijkse opbrengst per belastingsoort | p. 132 |
| Totaaloverzicht beleidsdoelstellingen, actieplannen en acties + ramingen | p. 133 |

Motivering van de aanpassing nr. 2 van het meerjarenplan 2020-2025

Deze meerjarenplanaanpassing omvat een aantal inhoudelijke bijstellingen van het lopende meerjarenplan en eveneens een aantal financiële bijstellingen.

Samengevat om te komen tot enerzijds een wijziging van de bestaande kredieten voor het boekjaar 2021 en anderzijds de vaststelling van de nieuwe kredieten voor het boekjaar 2022.

Dit gebeurde in overeenstemming met de richtlijnen vervat in de omzendbrief KBB/ABB 2020/3 van 18 september 2020 betreffende de aanpassing van de meerjarenplannen 2020-2025 van de lokale en provinciale besturen volgens de beleids- en beheerscyclus. (dit is de laatste omzendbrief met richtlijnen, in 2021 werd er geen nieuwe omzendbrief verspreid)

Inhoudelijke bijstellingen

Bij deze meerjarenplanaanpassing werden de inhoudelijke doelstellingen, actieplannen en acties t.o.v. de vorige meerjarenplanaanpassing niet gewijzigd. Wel werd het armoedebeleidsplan dat op de OCMW-raad van 22 november 2021 werd goedgekeurd, integraal verwerkt. Ook werden een aantal bijkomende doelstellingen, actieplannen en acties toegevoegd die te maken hebben met het Lokaal Klimaat en Energiepact.

Financiële bijstellingen

1. Inbreng gecumuleerde budgettaire resultaat vorig boekjaar

In eerste instantie werd in deze aanpassing van het meerjarenplan nr. 2 het resultaat van de jaarrekening 2020 verwerkt.

De jaarrekening van de stad Ronse eindigde in 2020 met een positief gecumuleerd budgettair resultaat van 5.302.848,20 euro.

2. Overige wijzigingen

Exploitatiebudget

De responsabiliseringsbijdragen werden aangepast aan de laatst ontvangen ramingen, net als de recuperatie ervan vanwege de Vlaamse Overheid.

| Entiteit | Rekening | Omschr. | AR | Biitem | Actie | Actieplan | 2021 | 2022 | 2023 | 2024 | 2025 |
|-----------------|----------|--|----|--------|-------|-----------|--------------|----------------|----------------|----------------|----------------|
| OC : OCMW RONSE | 6219000 | WGbijdrage wettel. Verz. - responsabiliseringsbijdrage | | 01900 | SP1 | SP | 902.248,20 € | 1.021.325,00 € | 1.102.956,00 € | 1.645.090,00 € | 1.929.489,00 € |
| ST : STAD RONSE | 6219000 | WGbijdrage wettel. Verz. - responsabiliseringsbijdrage | | 01900 | SP1 | SP | 0,00 € | 56.434,00 € | 45.196,00 € | 44.076,00 € | 96.971,00 € |

| Entiteit | Rekening | Omschr. | AR | Biitem | Actie | Actieplan | 2021 | 2022 | 2023 | 2024 | 2025 |
|-----------------|----------|--|----|--------|-------|-----------|--------------|--------------|--------------|--------------|--------------|
| OC : OCMW RONSE | 7401100 | Tussenkomst Vlaamse overheid in respo-bijdrage | | 00102 | SP1 | SP | 407.620,70 € | 510.662,50 € | 551.478,00 € | 822.545,00 € | 964.744,50 € |
| ST : STAD RONSE | 7401100 | Tussenkomst Vlaamse overheid in respo-bijdrage | | 00102 | SP1 | SP | 0,00 € | 28.217,00 € | 22.598,00 € | 22.038,00 € | 48.485,50 € |

De toelagen aan de verbonden entiteiten werden herzien in functie van hun aanpassing meerjarenplan nr. 2 2020-2025.

| Rekening | Omschr. AR | Bitem Actie | Actieplan | 2021 | 2022 | 2023 | 2024 | 2025 |
|------------|---|-------------|-----------|----------------|----------------|----------------|----------------|----------------|
| ST 6491000 | Toelage aan politiezone Ronse | 04000 SP1 | SP | 4.681.785,00 € | 5.046.191,00 € | 4.942.191,00 € | 5.041.034,00 € | 5.141.855,00 € |
| ST 6491000 | Toelage aan AGB Stadsontwikkelingsbedrijf | 06100 SP1 | SP | 737.080,83 € | 650.559,47 € | 661.968,47 € | 675.084,47 € | 682.844,47 € |
| ST 6495000 | Prijssubsidies AGB SCO - cultuur | 07020 SP1 | SP | 156.444,75 € | 253.838,75 € | 253.082,50 € | 253.082,50 € | 253.082,50 € |
| ST 6495000 | Prijssubsidies AGB SCO - sporthal | 07420 SP1 | SP | 199.810,00 € | 288.956,00 € | 288.956,00 € | 288.956,00 € | 288.956,00 € |
| ST 6491000 | Werkingsstoelage AGB SCO - zwembad | 07421 SP1 | SP | 564.000,00 € | 0,00 € | 0,00 € | 0,00 € | 0,00 € |
| ST 6495000 | Prijssubsidies AGB SCO - zwembad | 07421 SP1 | SP | 92.027,55 € | 740.475,30 € | 740.287,75 € | 740.287,75 € | 740.287,75 € |

De personeelskosten voor 2021-2025 werden aangepast op basis van het actuele personeelsbestand dat intact wordt gehouden op basis van de laatst goedgekeurde personeelsformatie.

De nieuwe functies die volgen uit de goedkeuring van het armoedebeleidsplan werden ingecalculereerd. De bedragen werden op basis hiervan aangeleverd door het sociaal secretariaat. In deze bedragen werd rekening gehouden met een eerstvolgende indexatie in maart 2022 en nadien jaarlijks in de maand augustus. Op de toegeleverde bedragen werd net zoals de voorgaande jaren een marge ingecalculereerd voor afwezige/zieke medewerkers.

De overige werkingskosten werden eveneens geëvalueerd op basis van de year-to-date boekingen en de inschattingen inzake (ver)nieuw(d) beleid.

Ook het lokaal bestuur ondervindt nog steeds de gevolgen van de huidige Coronacrisis. Zowel de werkingsuitgaven als -ontvangsten werden in die zin aangepast. Vooral de financiering van het autonoom gemeentebedrijf Sport, Cultuur en Ontspanning werd geïmpacteerd.

Tevens werden voorzieningen aangelegd voor de herstelling van het nieuwe zwembad.

De aangepaste ramingen van de diverse dotaties werden verwerkt. Tevens ontvingen we nieuwe ramingen voor de opcentiemen personenbelasting en de onroerende voorheffing.

De toelagen aan de kerkfabrieken werden t.o.v. van het lopende meerjarenplan niet aangepast.

De verminderde nutsdividenden werden deels gecompenseerd door het compensatiefonds dat de Vlaamse overheid in het leven riep.

De kredieten voor het WZC De Linde werden aangepast op basis van de verzelfstandiging die zal gerealiseerd worden vanaf 01/01/2022 en dit in overeenstemming met de bepalingen van de samenwerkingsovereenkomst.

Investeringsbudget

Het bestaande investeringsbudget werd aangepast o.b.v. de op heden ingeschatte snelheid van uitvoering van de diverse projecten. Tevens werden er nieuwe cijfers ingebracht o.b.v. de genomen beslissingen in 2021 van zowel het college van burgemeester van schepenen als de gemeenteraad.

In de bundel vindt men een gedetailleerd overzicht van de investeringen.

Liquiditeitsbudget

De op te nemen leningen werden in schema T4 aangepast.

Tevens werden een aantal renteloze leningen voorzien voor het AGB Sport, Cultuur en Ontspanning.

Licht als dienst vanwege Fluvius werd eveneens gebudgetteerd.

Strategische nota aanpassing nr. 2 MJP 2020 - 2025

Lokaal bestuur RONSE

Grote Markt 12

KBO: 0207460432

NIS: 45041

RONSE

Oscar Delghuststraat 62

KBO: 0212165922

NIS: 45041

Burgemeester:

Luc Dupont

Algemeen Directeur:

Julien Vandenhoecke

Financieel Directeur:

Jurgen Soetens

Strategische doelstelling: Doelstellingen met focus op technische ontwikkeling, openbare werken en openbaar patrimonium (prioritair)

Doelstellingen met focus op technische ontwikkeling, openbare werken en openbaar patrimonium

| Investerings | | | | | | |
|--------------|------|------------|----------|------------|------------|------|
| | 2020 | 2021 | 2022 | 2023 | 2024 | 2025 |
| Ontvangsten | 0 | 46.064 | 36.000 | 0 | 0 | 0 |
| Uitgaven | 0 | 2.111.717 | 770.000 | 1.754.658 | 1.250.000 | 0 |
| Saldo | 0 | -2.065.653 | -734.000 | -1.754.658 | -1.250.000 | 0 |

Beleidsdoelstelling: Het lokaal bestuur verbetert permanent haar infrastructuur (prioritair)

Het lokaal bestuur verbetert permanent haar infrastructuur

| Investerings | | | | | | |
|--------------|------|------------|----------|------------|------------|------|
| | 2020 | 2021 | 2022 | 2023 | 2024 | 2025 |
| Ontvangsten | 0 | 46.064 | 36.000 | 0 | 0 | 0 |
| Uitgaven | 0 | 2.111.717 | 770.000 | 1.754.658 | 1.250.000 | 0 |
| Saldo | 0 | -2.065.653 | -734.000 | -1.754.658 | -1.250.000 | 0 |

Actieplan 1.1.1.: Opvolging van wegenis- en rioleringswerken (Prioritair)

Opvolging van wegenis- en rioleringswerken

| Investerings | | | | | | |
|--------------|------|------------|----------|------------|------------|------|
| | 2020 | 2021 | 2022 | 2023 | 2024 | 2025 |
| Ontvangsten | 0 | 46.064 | 0 | 0 | 0 | 0 |
| Uitgaven | 0 | 1.252.500 | 215.000 | 1.000.000 | 1.250.000 | 0 |
| Saldo | 0 | -1.206.436 | -215.000 | -1.000.000 | -1.250.000 | 0 |

Actie 1.1.1.1. (Prioritair)

Schoonboeke/Kanarieberg

| Investerings | | | | | | |
|--------------|------|------|------|------|------|------|
| | 2020 | 2021 | 2022 | 2023 | 2024 | 2025 |

RONSE / RONSE
Grote Markt 12
KBO: 0207460432
NIS-code: 45041

Aanpassing nr. 2
Strategische nota 2020 - 2025

Algemeen Directeur: Julien Vandenhoecke
Financieel Directeur: Jurgen Soetens
Burgemeester: Luc Dupont

| | | | | | | |
|--------------------|---|----------|---|---|---|---|
| <i>Ontvangsten</i> | 0 | 0 | 0 | 0 | 0 | 0 |
| <i>Uitgaven</i> | 0 | 413.000 | 0 | 0 | 0 | 0 |
| Saldo | 0 | -413.000 | 0 | 0 | 0 | 0 |

Actie 1.1.1.2. (Prioritair)

Kleine Marijve

Geen financiële gegevens

Actie 1.1.1.3. (Prioritair)

Rode Mutslaan

| Investerings | | | | | | |
|--------------------|------|----------|------|------|------|------|
| | 2020 | 2021 | 2022 | 2023 | 2024 | 2025 |
| <i>Ontvangsten</i> | 0 | 46.064 | 0 | 0 | 0 | 0 |
| <i>Uitgaven</i> | 0 | 809.000 | 0 | 0 | 0 | 0 |
| Saldo | 0 | -762.936 | 0 | 0 | 0 | 0 |

Actie 1.1.1.4. (Prioritair)

Geraardsbergenstraat

| Investerings | | | | | | |
|--------------------|------|------|------|----------|----------|------|
| | 2020 | 2021 | 2022 | 2023 | 2024 | 2025 |
| <i>Ontvangsten</i> | 0 | 0 | 0 | 0 | 0 | 0 |
| <i>Uitgaven</i> | 0 | 0 | 0 | 400.000 | 400.000 | 0 |
| Saldo | 0 | 0 | 0 | -400.000 | -400.000 | 0 |

Actie 1.1.1.5. (Prioritair)

Mussenstraat en Steenveldstraat

| Investerings | | | | | | |
|--------------------|------|------|------|----------|----------|------|
| | 2020 | 2021 | 2022 | 2023 | 2024 | 2025 |
| <i>Ontvangsten</i> | 0 | 0 | 0 | 0 | 0 | 0 |
| <i>Uitgaven</i> | 0 | 0 | 0 | 100.000 | 500.000 | 0 |
| Saldo | 0 | 0 | 0 | -100.000 | -500.000 | 0 |

Actie 1.1.1.6. (Prioritair)

Beukenlaan en deel Aatstraat

Geen financiële gegevens

Actie 1.1.1.7. (Prioritair)

Savooistraat in samenwerking met AWV en Maarkedal

| Investerings | | | | | | |
|--------------------|------|--------|----------|----------|----------|------|
| | 2020 | 2021 | 2022 | 2023 | 2024 | 2025 |
| <i>Ontvangsten</i> | 0 | 0 | 0 | 0 | 0 | 0 |
| <i>Uitgaven</i> | 0 | 5.500 | 150.000 | 100.000 | 100.000 | 0 |
| Saldo | 0 | -5.500 | -150.000 | -100.000 | -100.000 | 0 |

Actie 1.1.1.8. (Prioritair)

Ommegangstraat (fase 1 tussen Kruisstraat en Savooistraat) in samenwerking met AWW en Maarkedal

| Investerings | | | | | | |
|--------------|------|---------|---------|---------|---------|------|
| | 2020 | 2021 | 2022 | 2023 | 2024 | 2025 |
| Ontvangsten | 0 | 0 | 0 | 0 | 0 | 0 |
| Uitgaven | 0 | 25.000 | 50.000 | 25.000 | 50.000 | 0 |
| Saldo | 0 | -25.000 | -50.000 | -25.000 | -50.000 | 0 |

Actie 1.1.1.9. (Prioritair)

Rode Broeckstraat (tussen Aatstraat en Bordetlaan)

Geen financiële gegevens

Actie 1.1.1.10. (Prioritair)

H. Van Wyghenestraat

| Investerings | | | | | | |
|--------------|------|------|------|----------|----------|------|
| | 2020 | 2021 | 2022 | 2023 | 2024 | 2025 |
| Ontvangsten | 0 | 0 | 0 | 0 | 0 | 0 |
| Uitgaven | 0 | 0 | 0 | 175.000 | 200.000 | 0 |
| Saldo | 0 | 0 | 0 | -175.000 | -200.000 | 0 |

Actie 1.1.1.11. (Prioritair)

César Snoecklaan en deel Leuzesesteenweg en G. Royerslaan in samenwerking met AWW

| Investerings | | | | | | |
|--------------|------|------|---------|----------|------|------|
| | 2020 | 2021 | 2022 | 2023 | 2024 | 2025 |
| Ontvangsten | 0 | 0 | 0 | 0 | 0 | 0 |
| Uitgaven | 0 | 0 | 15.000 | 200.000 | 0 | 0 |
| Saldo | 0 | 0 | -15.000 | -200.000 | 0 | 0 |

Actieplan 1.1.2.: Inrichting van publieke ruimte (Prioritair)

Inrichting van publieke ruimte

| Investerings | | | | | | |
|--------------|------|----------|----------|----------|------|------|
| | 2020 | 2021 | 2022 | 2023 | 2024 | 2025 |
| Ontvangsten | 0 | 0 | 0 | 0 | 0 | 0 |
| Uitgaven | 0 | 859.217 | 400.000 | 754.658 | 0 | 0 |
| Saldo | 0 | -859.217 | -400.000 | -754.658 | 0 | 0 |

Actie 1.1.2.1. (Prioritair)

Uitvoering van Fase 3 en 4 van De Vrijheid : Priesterstraat en het Bruulpark

| Investerings | | | | | | |
|--------------|------|---------|----------|----------|------|------|
| | 2020 | 2021 | 2022 | 2023 | 2024 | 2025 |
| Ontvangsten | 0 | 0 | 0 | 0 | 0 | 0 |
| Uitgaven | 0 | 76.875 | 400.000 | 750.000 | 0 | 0 |
| Saldo | 0 | -76.875 | -400.000 | -750.000 | 0 | 0 |

Actie 1.1.2.2. (Prioritair)

Realisatie van het tweede deel van de Stadstuin

| Investerings | | | | | | |
|--------------|------|----------|------|--------|------|------|
| | 2020 | 2021 | 2022 | 2023 | 2024 | 2025 |
| Ontvangsten | 0 | 0 | 0 | 0 | 0 | 0 |
| Uitgaven | 0 | 782.342 | 0 | 4.658 | 0 | 0 |
| Saldo | 0 | -782.342 | 0 | -4.658 | 0 | 0 |

Actie 1.1.2.3. (Prioritair)

Aanleg toegang naar CC De Ververij

Geen financiële gegevens

Actie 1.1.2.4. (Prioritair)

Uitvoering van het masterplan Stationsomgeving

Geen financiële gegevens

Actie 1.1.2.5. (Prioritair)

Herwaardering en herstel van de Passerelle (i.s.m. Infrabel)

Geen financiële gegevens

Actieplan 1.1.3.: Uitvoering van het masterplan Stationsomgeving (Prioritair)

Uitvoering van het masterplan Stationsomgeving

| Investerings | | | | | | |
|--------------|------|------|----------|------|------|------|
| | 2020 | 2021 | 2022 | 2023 | 2024 | 2025 |
| Ontvangsten | 0 | 0 | 36.000 | 0 | 0 | 0 |
| Uitgaven | 0 | 0 | 155.000 | 0 | 0 | 0 |
| Saldo | 0 | 0 | -119.000 | 0 | 0 | 0 |

Actie 1.1.3.1. (Prioritair)

Uitvoering van het masterplan Stationsomgeving

| Investerings | | | | | | |
|--------------|------|------|----------|------|------|------|
| | 2020 | 2021 | 2022 | 2023 | 2024 | 2025 |
| Ontvangsten | 0 | 0 | 36.000 | 0 | 0 | 0 |
| Uitgaven | 0 | 0 | 145.000 | 0 | 0 | 0 |
| Saldo | 0 | 0 | -109.000 | 0 | 0 | 0 |

Actie 1.1.3.2. (Prioritair)

Herwaardering en herstel van de Paserelle (i.s.m. Infrabel)

| Investerings | | | | | | |
|--------------|------|------|--------|------|------|------|
| | 2020 | 2021 | 2022 | 2023 | 2024 | 2025 |
| Ontvangsten | 0 | 0 | 0 | 0 | 0 | 0 |
| Uitgaven | 0 | 0 | 10.000 | 0 | 0 | 0 |

| | | | | | | |
|-------|---|---|---------|---|---|---|
| Saldo | 0 | 0 | -10.000 | 0 | 0 | 0 |
|-------|---|---|---------|---|---|---|

Strategische doelstelling: Doelstellingen m.b.t. de aanpak van leegstand (prioritair)

Doelstellingen m.b.t. de aanpak van leegstand

| Exploitatie | | | | | | |
|-------------|------|---------|---------|---------|---------|---------|
| | 2020 | 2021 | 2022 | 2023 | 2024 | 2025 |
| Ontvangsten | 0 | 260.625 | 419.625 | 419.625 | 419.625 | 419.625 |
| Uitgaven | 0 | 0 | 0 | 0 | 0 | 0 |
| Saldo | 0 | 260.625 | 419.625 | 419.625 | 419.625 | 419.625 |

Beleidsdoelstelling: Lokaal bestuur beschouwt leegstand als een belangrijk probleem (prioritair)

Lokaal bestuur beschouwt leegstand als een belangrijk probleem voor de stad en zoekt zelf actief naar diverse oplossingen

| Exploitatie | | | | | | |
|-------------|------|---------|---------|---------|---------|---------|
| | 2020 | 2021 | 2022 | 2023 | 2024 | 2025 |
| Ontvangsten | 0 | 260.625 | 419.625 | 419.625 | 419.625 | 419.625 |
| Uitgaven | 0 | 0 | 0 | 0 | 0 | 0 |
| Saldo | 0 | 260.625 | 419.625 | 419.625 | 419.625 | 419.625 |

Actieplan 2.1.1.: De stad pakt de leegstand en de verloedering aan via : (Prioritair)

De stad pakt de leegstand en de verloedering aan via :

| Exploitatie | | | | | | |
|-------------|------|---------|---------|---------|---------|---------|
| | 2020 | 2021 | 2022 | 2023 | 2024 | 2025 |
| Ontvangsten | 0 | 230.625 | 389.625 | 389.625 | 389.625 | 389.625 |
| Uitgaven | 0 | 0 | 0 | 0 | 0 | 0 |
| Saldo | 0 | 230.625 | 389.625 | 389.625 | 389.625 | 389.625 |

Actie 2.1.1.1. (Prioritair)

De inventarisatie van leegstaande woningen met de daaraan gekoppelde belasting.

| Exploitatie | | | | | | |
|-------------|------|---------|---------|---------|---------|---------|
| | 2020 | 2021 | 2022 | 2023 | 2024 | 2025 |
| Ontvangsten | 0 | 130.000 | 289.000 | 289.000 | 289.000 | 289.000 |
| Uitgaven | 0 | 0 | 0 | 0 | 0 | 0 |
| Saldo | 0 | 130.000 | 289.000 | 289.000 | 289.000 | 289.000 |

Actie 2.1.1.2. (Prioritair)

De belasting op onbewoonbare, ongeschikte en verwaarloosde woningen en panden.

| Exploitatie | | | | | | |
|-------------|------|---------|---------|---------|---------|---------|
| | 2020 | 2021 | 2022 | 2023 | 2024 | 2025 |
| Ontvangsten | 0 | 100.000 | 100.000 | 100.000 | 100.000 | 100.000 |
| Uitgaven | 0 | 0 | 0 | 0 | 0 | 0 |
| Saldo | 0 | 100.000 | 100.000 | 100.000 | 100.000 | 100.000 |

Actie 2.1.1.3. (Prioritair)

De preventieve controle op de kwaliteit van de huurwoning via conformiteitsattesten.

| Exploitatie | | | | | | |
|-------------|------|------|------|------|------|------|
| | 2020 | 2021 | 2022 | 2023 | 2024 | 2025 |
| Ontvangsten | 0 | 625 | 625 | 625 | 625 | 625 |
| Uitgaven | 0 | 0 | 0 | 0 | 0 | 0 |
| Saldo | 0 | 625 | 625 | 625 | 625 | 625 |

Actieplan 2.1.2: De stad belast leegstaande industriële panden (Prioritair)

De stad belast leegstaande industriële panden

| Exploitatie | | | | | | |
|-------------|------|--------|--------|--------|--------|--------|
| | 2020 | 2021 | 2022 | 2023 | 2024 | 2025 |
| Ontvangsten | 0 | 30.000 | 30.000 | 30.000 | 30.000 | 30.000 |
| Uitgaven | 0 | 0 | 0 | 0 | 0 | 0 |
| Saldo | 0 | 30.000 | 30.000 | 30.000 | 30.000 | 30.000 |

Actie 2.1.2.1. (Prioritair)

De stad belast leegstaande industriële panden

| Exploitatie | | | | | | |
|-------------|------|--------|--------|--------|--------|--------|
| | 2020 | 2021 | 2022 | 2023 | 2024 | 2025 |
| Ontvangsten | 0 | 30.000 | 30.000 | 30.000 | 30.000 | 30.000 |
| Uitgaven | 0 | 0 | 0 | 0 | 0 | 0 |
| Saldo | 0 | 30.000 | 30.000 | 30.000 | 30.000 | 30.000 |

Actieplan 2.1.3.: De stad belast leegstaande handelspanden. (Prioritair)

De stad belast leegstaande handelspanden.

Geen financiële gegevens

Actie 2.1.3.1. (Prioritair)

De stad belast leegstaande handelspanden.

Geen financiële gegevens

Strategische doelstelling: Doelstellingen gericht op economie (prioritair)

Doelstellingen gericht op economie

| Exploitatie | | | | | | |
|--------------|------|---------|---------|---------|---------|---------|
| | 2020 | 2021 | 2022 | 2023 | 2024 | 2025 |
| Ontvangsten | 0 | 132.000 | 66.000 | 0 | 0 | 0 |
| Uitgaven | 0 | 70.000 | 70.000 | 70.000 | 70.000 | 70.000 |
| Saldo | 0 | 62.000 | -4.000 | -70.000 | -70.000 | -70.000 |
| Investerings | | | | | | |
| | 2020 | 2021 | 2022 | 2023 | 2024 | 2025 |
| Ontvangsten | 0 | 0 | 0 | 0 | 0 | 0 |
| Uitgaven | 0 | 100.000 | 100.000 | 100.000 | 100.000 | 100.000 |

| | | | | | | |
|-------|---|----------|----------|----------|----------|----------|
| Saldo | 0 | -100.000 | -100.000 | -100.000 | -100.000 | -100.000 |
|-------|---|----------|----------|----------|----------|----------|

Beleidsdoelstelling: Het lokaal bestuur wenst de tewerkstelling in de stad te verhogen (prioritair)
 Het lokaal bestuur wenst de tewerkstelling in de stad te verhogen

| Exploitatatie | | | | | | |
|----------------|------|----------|----------|----------|----------|----------|
| | 2020 | 2021 | 2022 | 2023 | 2024 | 2025 |
| Ontvangsten | 0 | 132.000 | 66.000 | 0 | 0 | 0 |
| Uitgaven | 0 | 70.000 | 70.000 | 70.000 | 70.000 | 70.000 |
| Saldo | 0 | 62.000 | -4.000 | -70.000 | -70.000 | -70.000 |
| Investeringsen | | | | | | |
| | 2020 | 2021 | 2022 | 2023 | 2024 | 2025 |
| Ontvangsten | 0 | 0 | 0 | 0 | 0 | 0 |
| Uitgaven | 0 | 100.000 | 100.000 | 100.000 | 100.000 | 100.000 |
| Saldo | 0 | -100.000 | -100.000 | -100.000 | -100.000 | -100.000 |

Actieplan 3.1.1.: Creëren van een ondernemingsvriendelijk klimaat (Prioritair)
 Creëren van een ondernemingsvriendelijk klimaat

| Exploitatatie | | | | | | |
|----------------|------|----------|----------|----------|----------|----------|
| | 2020 | 2021 | 2022 | 2023 | 2024 | 2025 |
| Ontvangsten | 0 | 132.000 | 66.000 | 0 | 0 | 0 |
| Uitgaven | 0 | 70.000 | 70.000 | 70.000 | 70.000 | 70.000 |
| Saldo | 0 | 62.000 | -4.000 | -70.000 | -70.000 | -70.000 |
| Investeringsen | | | | | | |
| | 2020 | 2021 | 2022 | 2023 | 2024 | 2025 |
| Ontvangsten | 0 | 0 | 0 | 0 | 0 | 0 |
| Uitgaven | 0 | 100.000 | 100.000 | 100.000 | 100.000 | 100.000 |
| Saldo | 0 | -100.000 | -100.000 | -100.000 | -100.000 | -100.000 |

Actie 3.1.1.1. (Prioritair)

Verderzetting subsidie nieuw ondernemerschap en handelspandenfonds

| Exploitatatie | | | | | | |
|----------------|------|----------|----------|----------|----------|----------|
| | 2020 | 2021 | 2022 | 2023 | 2024 | 2025 |
| Ontvangsten | 0 | 0 | 0 | 0 | 0 | 0 |
| Uitgaven | 0 | 45.000 | 45.000 | 45.000 | 45.000 | 45.000 |
| Saldo | 0 | -45.000 | -45.000 | -45.000 | -45.000 | -45.000 |
| Investeringsen | | | | | | |
| | 2020 | 2021 | 2022 | 2023 | 2024 | 2025 |
| Ontvangsten | 0 | 0 | 0 | 0 | 0 | 0 |
| Uitgaven | 0 | 100.000 | 100.000 | 100.000 | 100.000 | 100.000 |
| Saldo | 0 | -100.000 | -100.000 | -100.000 | -100.000 | -100.000 |

Actie 3.1.1.2. (Prioritair)

Geleidelijke afschaffing belasting drijfkracht

| Exploitatatie | | | | | | |
|---------------|------|---------|--------|------|------|------|
| | 2020 | 2021 | 2022 | 2023 | 2024 | 2025 |
| Ontvangsten | 0 | 132.000 | 66.000 | 0 | 0 | 0 |
| Uitgaven | 0 | 0 | 0 | 0 | 0 | 0 |

| | | | | | | |
|-------|---|---------|--------|---|---|---|
| Saldo | 0 | 132.000 | 66.000 | 0 | 0 | 0 |
|-------|---|---------|--------|---|---|---|

Actie 3.1.1.3. (Prioritair)

Verdere subsidiëring middenstandsverenigingen

| Exploitatie | | | | | | |
|-------------|------|---------|---------|---------|---------|---------|
| | 2020 | 2021 | 2022 | 2023 | 2024 | 2025 |
| Ontvangsten | 0 | 0 | 0 | 0 | 0 | 0 |
| Uitgaven | 0 | 25.000 | 25.000 | 25.000 | 25.000 | 25.000 |
| Saldo | 0 | -25.000 | -25.000 | -25.000 | -25.000 | -25.000 |

Strategische doelstelling: Doelstellingen met focus op mobiliteit (prioritair)

Doelstellingen met focus op mobiliteit

| Exploitatie | | | | | | |
|--------------|------|---------|----------|---------|---------|---------|
| | 2020 | 2021 | 2022 | 2023 | 2024 | 2025 |
| Ontvangsten | 0 | 0 | 0 | 0 | 0 | 0 |
| Uitgaven | 0 | 13.800 | 13.800 | 13.800 | 13.800 | 13.800 |
| Saldo | 0 | -13.800 | -13.800 | -13.800 | -13.800 | -13.800 |
| Investerings | | | | | | |
| | 2020 | 2021 | 2022 | 2023 | 2024 | 2025 |
| Ontvangsten | 0 | 0 | 318.000 | 100.000 | 100.000 | 0 |
| Uitgaven | 0 | 15.000 | 453.000 | 100.000 | 0 | 0 |
| Saldo | 0 | -15.000 | -135.000 | 0 | 100.000 | 0 |

Beleidsdoelstelling: Ronse streeft naar een duurzame mobiliteitsontwikkeling (prioritair)

Ronse streeft naar een duurzame mobiliteitsontwikkeling, waarbij een evenwicht gevonden wordt tussen sociaal-economische belangen en het belang van natuur en milieu

| Exploitatie | | | | | | |
|--------------|------|---------|----------|---------|---------|---------|
| | 2020 | 2021 | 2022 | 2023 | 2024 | 2025 |
| Ontvangsten | 0 | 0 | 0 | 0 | 0 | 0 |
| Uitgaven | 0 | 13.800 | 13.800 | 13.800 | 13.800 | 13.800 |
| Saldo | 0 | -13.800 | -13.800 | -13.800 | -13.800 | -13.800 |
| Investerings | | | | | | |
| | 2020 | 2021 | 2022 | 2023 | 2024 | 2025 |
| Ontvangsten | 0 | 0 | 318.000 | 100.000 | 100.000 | 0 |
| Uitgaven | 0 | 15.000 | 453.000 | 100.000 | 0 | 0 |
| Saldo | 0 | -15.000 | -135.000 | 0 | 100.000 | 0 |

Actieplan 4.1.1.: De stad werkt een systeem uit van autodelen en deelfietsen (Prioritair)

De stad werkt een systeem uit van autodelen en deelfietsen

| Exploitatie | | | | | | |
|-------------|------|---------|---------|---------|---------|---------|
| | 2020 | 2021 | 2022 | 2023 | 2024 | 2025 |
| Ontvangsten | 0 | 0 | 0 | 0 | 0 | 0 |
| Uitgaven | 0 | 13.800 | 13.800 | 13.800 | 13.800 | 13.800 |
| Saldo | 0 | -13.800 | -13.800 | -13.800 | -13.800 | -13.800 |

Actie 4.1.1.1. (Prioritair)

De stad werkt een systeem uit van autodelen en deelfietsen.

| Exploitatie | | | | | | |
|-------------|------|---------|---------|---------|---------|---------|
| | 2020 | 2021 | 2022 | 2023 | 2024 | 2025 |
| Ontvangsten | 0 | 0 | 0 | 0 | 0 | 0 |
| Uitgaven | 0 | 13.800 | 13.800 | 13.800 | 13.800 | 13.800 |
| Saldo | 0 | -13.800 | -13.800 | -13.800 | -13.800 | -13.800 |

Actieplan 4.1.2.: Het trage wegenplan wordt voor het volledige grondgebied afg (Prioritair)

Het trage wegenplan wordt voor het volledige grondgebied afgewerkt

| Investerings | | | | | | |
|--------------|------|------|---------|------|------|------|
| | 2020 | 2021 | 2022 | 2023 | 2024 | 2025 |
| Ontvangsten | 0 | 0 | 18.000 | 0 | 0 | 0 |
| Uitgaven | 0 | 0 | 28.000 | 0 | 0 | 0 |
| Saldo | 0 | 0 | -10.000 | 0 | 0 | 0 |

Actie 4.1.2.1. (Prioritair)

In samenwerking met de scholen worden veilige schoolomgevingen en fietsroutes uitgetekend

Geen financiële gegevens

Actie 4.1.2.2. (Prioritair)

Het station wordt uitgebouwd tot een Mobipunt voor duurzame en CO2-loze mobiliteit

| Investerings | | | | | | |
|--------------|------|------|---------|------|------|------|
| | 2020 | 2021 | 2022 | 2023 | 2024 | 2025 |
| Ontvangsten | 0 | 0 | 18.000 | 0 | 0 | 0 |
| Uitgaven | 0 | 0 | 28.000 | 0 | 0 | 0 |
| Saldo | 0 | 0 | -10.000 | 0 | 0 | 0 |

Actieplan 4.1.3.: Aanleg fietspaden 2020-2025 als functionele verbindingen en (Prioritair)

Aanleg fietspaden 2020-2025 als functionele verbindingen en recreatieve troeven

| Investerings | | | | | | |
|--------------|------|---------|----------|---------|---------|------|
| | 2020 | 2021 | 2022 | 2023 | 2024 | 2025 |
| Ontvangsten | 0 | 0 | 300.000 | 100.000 | 100.000 | 0 |
| Uitgaven | 0 | 15.000 | 425.000 | 100.000 | 0 | 0 |
| Saldo | 0 | -15.000 | -125.000 | 0 | 100.000 | 0 |

Actie 4.1.3.1. (Prioritair)

Ligne 86 (leuze) , met verbinding 't ROSCO, F421 (Lessen) en F45 (Avelgem)

Geen financiële gegevens

Actie 4.1.3.2. (Prioritair)

Verbinding van het station met het wandelpad en de Ravel-Ligne 87 (Lessen)

| Investerings | | | | | | |
|--------------|------|---------|----------|---------|---------|------|
| | 2020 | 2021 | 2022 | 2023 | 2024 | 2025 |
| Ontvangsten | 0 | 0 | 300.000 | 100.000 | 100.000 | 0 |
| Uitgaven | 0 | 15.000 | 425.000 | 100.000 | 0 | 0 |
| Saldo | 0 | -15.000 | -125.000 | 0 | 100.000 | 0 |

Strategische doelstelling: Doelstellingen met focus op duurzaamheid en milieu (prioritair)

Doelstellingen met focus op duurzaamheid en milieu

| Exploitatie | | | | | | |
|-------------|------|--------|----------|---------|--------|--------|
| | 2020 | 2021 | 2022 | 2023 | 2024 | 2025 |
| Ontvangsten | 0 | 0 | 0 | 0 | 0 | 0 |
| Uitgaven | 0 | 4.000 | 208.515 | 92.500 | 4.000 | 4.000 |
| Saldo | 0 | -4.000 | -208.515 | -92.500 | -4.000 | -4.000 |

| Investerings | | | | | | |
|--------------|------|---------|----------|--------|------|------|
| | 2020 | 2021 | 2022 | 2023 | 2024 | 2025 |
| Ontvangsten | 0 | 0 | 0 | 0 | 0 | 0 |
| Uitgaven | 0 | 12.000 | 567.625 | 7.875 | 0 | 0 |
| Saldo | 0 | -12.000 | -567.625 | -7.875 | 0 | 0 |

Beleidsdoelstelling: Ronse wil evolueren naar een duurzame stad (prioritair)

Ronse wil evolueren naar een duurzame stad

| Exploitatie | | | | | | |
|-------------|------|--------|----------|---------|--------|--------|
| | 2020 | 2021 | 2022 | 2023 | 2024 | 2025 |
| Ontvangsten | 0 | 0 | 0 | 0 | 0 | 0 |
| Uitgaven | 0 | 4.000 | 208.515 | 92.500 | 4.000 | 4.000 |
| Saldo | 0 | -4.000 | -208.515 | -92.500 | -4.000 | -4.000 |

| Investerings | | | | | | |
|--------------|------|------|----------|--------|------|------|
| | 2020 | 2021 | 2022 | 2023 | 2024 | 2025 |
| Ontvangsten | 0 | 0 | 0 | 0 | 0 | 0 |
| Uitgaven | 0 | 0 | 393.625 | 7.875 | 0 | 0 |
| Saldo | 0 | 0 | -393.625 | -7.875 | 0 | 0 |

Actieplan 5.1.1.: De stad voert haar engagementen om het burgemeesterconvenant (Prioritair)

De stad voert haar engagementen om het burgemeesterconvenant te realiseren uit

| Exploitatie | | | | | | |
|-------------|------|--------|--------|--------|--------|--------|
| | 2020 | 2021 | 2022 | 2023 | 2024 | 2025 |
| Ontvangsten | 0 | 0 | 0 | 0 | 0 | 0 |
| Uitgaven | 0 | 4.000 | 4.000 | 4.000 | 4.000 | 4.000 |
| Saldo | 0 | -4.000 | -4.000 | -4.000 | -4.000 | -4.000 |

Actie 5.1.1.1. (Prioritair)

De stad voert haar engagementen om het burgemeesterconvenant te realiseren uit.

| Exploitatie | | | | | | |
|-------------|------|------|------|------|------|------|
| | 2020 | 2021 | 2022 | 2023 | 2024 | 2025 |

| | | | | | | |
|--------------------|---|--------|--------|--------|--------|--------|
| <i>Ontvangsten</i> | 0 | 0 | 0 | 0 | 0 | 0 |
| <i>Uitgaven</i> | 0 | 4.000 | 4.000 | 4.000 | 4.000 | 4.000 |
| <i>Saldo</i> | 0 | -4.000 | -4.000 | -4.000 | -4.000 | -4.000 |

Actieplan 5.1.2.: Vergroening via geveltuinen (Prioritair)

Actieve promotie geveltuinen bij geplande wegeniswerken

| Exploitatie | | | | | | |
|--------------------|------|------|--------|------|------|------|
| | 2020 | 2021 | 2022 | 2023 | 2024 | 2025 |
| <i>Ontvangsten</i> | 0 | 0 | 0 | 0 | 0 | 0 |
| <i>Uitgaven</i> | 0 | 0 | 3.660 | 0 | 0 | 0 |
| <i>Saldo</i> | 0 | 0 | -3.660 | 0 | 0 | 0 |

Actie 5.1.2.1. (Prioritair)

Actieve promotie geveltuinen bij wegeniswerken

| Exploitatie | | | | | | |
|--------------------|------|------|--------|------|------|------|
| | 2020 | 2021 | 2022 | 2023 | 2024 | 2025 |
| <i>Ontvangsten</i> | 0 | 0 | 0 | 0 | 0 | 0 |
| <i>Uitgaven</i> | 0 | 0 | 1.500 | 0 | 0 | 0 |
| <i>Saldo</i> | 0 | 0 | -1.500 | 0 | 0 | 0 |

Actie 5.1.2.2. (Prioritair)

Voorbeeldfunctie eigen geveltuinen

| Exploitatie | | | | | | |
|--------------------|------|------|--------|------|------|------|
| | 2020 | 2021 | 2022 | 2023 | 2024 | 2025 |
| <i>Ontvangsten</i> | 0 | 0 | 0 | 0 | 0 | 0 |
| <i>Uitgaven</i> | 0 | 0 | 2.160 | 0 | 0 | 0 |
| <i>Saldo</i> | 0 | 0 | -2.160 | 0 | 0 | 0 |

Actieplan 5.1.3.: Ontharding + hemelwater- en droogteplan (Prioritair)

Ontharding + hemelwater- en droogteplan

| Investerings | | | | | | |
|--------------------|------|------|---------|--------|------|------|
| | 2020 | 2021 | 2022 | 2023 | 2024 | 2025 |
| <i>Ontvangsten</i> | 0 | 0 | 0 | 0 | 0 | 0 |
| <i>Uitgaven</i> | 0 | 0 | 73.625 | 7.875 | 0 | 0 |
| <i>Saldo</i> | 0 | 0 | -73.625 | -7.875 | 0 | 0 |

Actie 5.1.3.1. (Prioritair)

Opmaken van een hemelwater- en droogteplan

| Investerings | | | | | | |
|--------------------|------|------|---------|------|------|------|
| | 2020 | 2021 | 2022 | 2023 | 2024 | 2025 |
| <i>Ontvangsten</i> | 0 | 0 | 0 | 0 | 0 | 0 |
| <i>Uitgaven</i> | 0 | 0 | 50.000 | 0 | 0 | 0 |
| <i>Saldo</i> | 0 | 0 | -50.000 | 0 | 0 | 0 |

Actie 5.1.3.2. (Prioritair)

H. Van Wynghenestraat/Nijverheidsstraat

| Investerings | | | | | | |
|--------------|------|------|---------|--------|------|------|
| | 2020 | 2021 | 2022 | 2023 | 2024 | 2025 |
| Ontvangsten | 0 | 0 | 0 | 0 | 0 | 0 |
| Uitgaven | 0 | 0 | 23.625 | 7.875 | 0 | 0 |
| Saldo | 0 | 0 | -23.625 | -7.875 | 0 | 0 |

Actieplan 5.1.4.: Wateropvang (Prioritair)

Wateropvang

| Exploitatie | | | | | | |
|-------------|------|------|--------|--------|------|------|
| | 2020 | 2021 | 2022 | 2023 | 2024 | 2025 |
| Ontvangsten | 0 | 0 | 0 | 0 | 0 | 0 |
| Uitgaven | 0 | 0 | 3.700 | 2.500 | 0 | 0 |
| Saldo | 0 | 0 | -3.700 | -2.500 | 0 | 0 |

Actie 5.1.4.1. (Prioritair)

Subsidie hemelwaterputten

| Exploitatie | | | | | | |
|-------------|------|------|--------|--------|------|------|
| | 2020 | 2021 | 2022 | 2023 | 2024 | 2025 |
| Ontvangsten | 0 | 0 | 0 | 0 | 0 | 0 |
| Uitgaven | 0 | 0 | 2.500 | 2.500 | 0 | 0 |
| Saldo | 0 | 0 | -2.500 | -2.500 | 0 | 0 |

Actie 5.1.4.2. (Prioritair)

Groepsaankoop regentonnen

| Exploitatie | | | | | | |
|-------------|------|------|--------|------|------|------|
| | 2020 | 2021 | 2022 | 2023 | 2024 | 2025 |
| Ontvangsten | 0 | 0 | 0 | 0 | 0 | 0 |
| Uitgaven | 0 | 0 | 1.200 | 0 | 0 | 0 |
| Saldo | 0 | 0 | -1.200 | 0 | 0 | 0 |

Actieplan 5.1.5.: Hernieuwbare energie incl. renovatie (Prioritair)

Hernieuwbare energie incl. renovatie

| Exploitatie | | | | | | |
|-------------|------|------|---------|---------|------|------|
| | 2020 | 2021 | 2022 | 2023 | 2024 | 2025 |
| Ontvangsten | 0 | 0 | 0 | 0 | 0 | 0 |
| Uitgaven | 0 | 0 | 10.000 | 10.000 | 0 | 0 |
| Saldo | 0 | 0 | -10.000 | -10.000 | 0 | 0 |

Actie 5.1.5.1. (Prioritair)

Energiecoaching KMO's

| Exploitatie | | | | | | |
|-------------|------|------|------|------|------|------|
| | 2020 | 2021 | 2022 | 2023 | 2024 | 2025 |
| Ontvangsten | | | | | | |
| Uitgaven | | | | | | |
| Saldo | | | | | | |

| | | | | | | |
|--------------------|---|---|---------|---------|---|---|
| <i>Ontvangsten</i> | 0 | 0 | 0 | 0 | 0 | 0 |
| <i>Uitgaven</i> | 0 | 0 | 10.000 | 10.000 | 0 | 0 |
| Saldo | 0 | 0 | -10.000 | -10.000 | 0 | 0 |

Actieplan 5.1.6.: Zonne-energie via een energiecoöperatie (Prioritair)

Zonne-energie via een energiecoöperatie

| Exploitatie | | | | | | |
|--------------------|------|------|--------|------|------|------|
| | 2020 | 2021 | 2022 | 2023 | 2024 | 2025 |
| <i>Ontvangsten</i> | 0 | 0 | 0 | 0 | 0 | 0 |
| <i>Uitgaven</i> | 0 | 0 | 5.500 | 0 | 0 | 0 |
| Saldo | 0 | 0 | -5.500 | 0 | 0 | 0 |

Actie 5.1.6.1. (Prioritair)

Zonnecoöperatie eigen gebouwen

| Exploitatie | | | | | | |
|--------------------|------|------|--------|------|------|------|
| | 2020 | 2021 | 2022 | 2023 | 2024 | 2025 |
| <i>Ontvangsten</i> | 0 | 0 | 0 | 0 | 0 | 0 |
| <i>Uitgaven</i> | 0 | 0 | 5.500 | 0 | 0 | 0 |
| Saldo | 0 | 0 | -5.500 | 0 | 0 | 0 |

Actieplan 5.1.7.: Collectieve wijkrenovatie (Prioritair)

Collectieve wijkrenovatie

| Exploitatie | | | | | | |
|--------------------|------|------|---------|---------|------|------|
| | 2020 | 2021 | 2022 | 2023 | 2024 | 2025 |
| <i>Ontvangsten</i> | 0 | 0 | 0 | 0 | 0 | 0 |
| <i>Uitgaven</i> | 0 | 0 | 30.000 | 28.500 | 0 | 0 |
| Saldo | 0 | 0 | -30.000 | -28.500 | 0 | 0 |

Actie 5.1.7.1. (Prioritair)

Wijkrenovatieproject Scheldekouter

| Exploitatie | | | | | | |
|--------------------|------|------|---------|---------|------|------|
| | 2020 | 2021 | 2022 | 2023 | 2024 | 2025 |
| <i>Ontvangsten</i> | 0 | 0 | 0 | 0 | 0 | 0 |
| <i>Uitgaven</i> | 0 | 0 | 21.000 | 21.000 | 0 | 0 |
| Saldo | 0 | 0 | -21.000 | -21.000 | 0 | 0 |

Actie 5.1.7.2. (Prioritair)

Zuid-Oost-Vlaanderen renoveert

| Exploitatie | | | | | | |
|--------------------|------|------|--------|--------|------|------|
| | 2020 | 2021 | 2022 | 2023 | 2024 | 2025 |
| <i>Ontvangsten</i> | 0 | 0 | 0 | 0 | 0 | 0 |
| <i>Uitgaven</i> | 0 | 0 | 7.500 | 7.500 | 0 | 0 |
| Saldo | 0 | 0 | -7.500 | -7.500 | 0 | 0 |

Actie 5.1.7.3. (Prioritair)

Groepsaankoop sanering stookplaats

| Exploitatie | | | | | | |
|-------------|------|------|--------|------|------|------|
| | 2020 | 2021 | 2022 | 2023 | 2024 | 2025 |
| Ontvangsten | 0 | 0 | 0 | 0 | 0 | 0 |
| Uitgaven | 0 | 0 | 1.500 | 0 | 0 | 0 |
| Saldo | 0 | 0 | -1.500 | 0 | 0 | 0 |

Actieplan 5.1.8.: Algemene beleidsdoelstellingen klimaat (Prioritair)

Algemene beleidsdoelstellingen klimaat

| Exploitatie | | | | | | |
|--------------|------|------|----------|---------|------|------|
| | 2020 | 2021 | 2022 | 2023 | 2024 | 2025 |
| Ontvangsten | 0 | 0 | 0 | 0 | 0 | 0 |
| Uitgaven | 0 | 0 | 151.655 | 47.500 | 0 | 0 |
| Saldo | 0 | 0 | -151.655 | -47.500 | 0 | 0 |
| Investerings | | | | | | |
| | 2020 | 2021 | 2022 | 2023 | 2024 | 2025 |
| Ontvangsten | 0 | 0 | 0 | 0 | 0 | 0 |
| Uitgaven | 0 | 0 | 320.000 | 0 | 0 | 0 |
| Saldo | 0 | 0 | -320.000 | 0 | 0 | 0 |

Actie 5.1.8.1. (Prioritair)

Projectbegeleiding Solva

| Exploitatie | | | | | | |
|-------------|------|------|---------|---------|------|------|
| | 2020 | 2021 | 2022 | 2023 | 2024 | 2025 |
| Ontvangsten | 0 | 0 | 0 | 0 | 0 | 0 |
| Uitgaven | 0 | 0 | 52.000 | 35.000 | 0 | 0 |
| Saldo | 0 | 0 | -52.000 | -35.000 | 0 | 0 |

Actie 5.1.8.2. (Prioritair)

Interne begeleiding

| Exploitatie | | | | | | |
|-------------|------|------|---------|------|------|------|
| | 2020 | 2021 | 2022 | 2023 | 2024 | 2025 |
| Ontvangsten | 0 | 0 | 0 | 0 | 0 | 0 |
| Uitgaven | 0 | 0 | 59.655 | 0 | 0 | 0 |
| Saldo | 0 | 0 | -59.655 | 0 | 0 | 0 |

Actie 5.1.8.3. (Prioritair)

Warmtezonings- en beleidskaart

| Exploitatie | | | | | | |
|-------------|------|------|------|---------|------|------|
| | 2020 | 2021 | 2022 | 2023 | 2024 | 2025 |
| Ontvangsten | 0 | 0 | 0 | 0 | 0 | 0 |
| Uitgaven | 0 | 0 | 0 | 12.500 | 0 | 0 |
| Saldo | 0 | 0 | 0 | -12.500 | 0 | 0 |

Actie 5.1.8.4. (Prioritair)

Vastgoedstrategie patrimonium

| Exploitatie | | | | | | |
|-------------|------|------|---------|------|------|------|
| | 2020 | 2021 | 2022 | 2023 | 2024 | 2025 |
| Ontvangsten | 0 | 0 | 0 | 0 | 0 | 0 |
| Uitgaven | 0 | 0 | 40.000 | 0 | 0 | 0 |
| Saldo | 0 | 0 | -40.000 | 0 | 0 | 0 |

Actie 5.1.8.5. (Prioritair)

Stookplaatsrenovatie politie

| Investerings | | | | | | |
|--------------|------|------|----------|------|------|------|
| | 2020 | 2021 | 2022 | 2023 | 2024 | 2025 |
| Ontvangsten | 0 | 0 | 0 | 0 | 0 | 0 |
| Uitgaven | 0 | 0 | 290.000 | 0 | 0 | 0 |
| Saldo | 0 | 0 | -290.000 | 0 | 0 | 0 |

Actie 5.1.8.6. (Prioritair)

COC - regenwaterputten

| Investerings | | | | | | |
|--------------|------|------|---------|------|------|------|
| | 2020 | 2021 | 2022 | 2023 | 2024 | 2025 |
| Ontvangsten | 0 | 0 | 0 | 0 | 0 | 0 |
| Uitgaven | 0 | 0 | 30.000 | 0 | 0 | 0 |
| Saldo | 0 | 0 | -30.000 | 0 | 0 | 0 |

Beleidsdoelstelling: Ronse wil evolueren naar een milieuvriendelijke stad (prioritair)

Ronse wil evolueren naar een milieuvriendelijke stad

| Investerings | | | | | | |
|--------------|------|---------|----------|------|------|------|
| | 2020 | 2021 | 2022 | 2023 | 2024 | 2025 |
| Ontvangsten | 0 | 0 | 0 | 0 | 0 | 0 |
| Uitgaven | 0 | 12.000 | 174.000 | 0 | 0 | 0 |
| Saldo | 0 | -12.000 | -174.000 | 0 | 0 | 0 |

Actieplan 5.2.1.: Bodem : Riscigronden onderzoeken en saneren (Prioritair)

Bodem : Riscigronden onderzoeken en saneren

| Investerings | | | | | | |
|--------------|------|---------|----------|------|------|------|
| | 2020 | 2021 | 2022 | 2023 | 2024 | 2025 |
| Ontvangsten | 0 | 0 | 0 | 0 | 0 | 0 |
| Uitgaven | 0 | 12.000 | 174.000 | 0 | 0 | 0 |
| Saldo | 0 | -12.000 | -174.000 | 0 | 0 | 0 |

Actie 5.2.1.1. (Prioritair)

Sanering terrein Spiers Ninovestraat

| Investerings | | | | | | |
|--------------|------|---------|----------|------|------|------|
| | 2020 | 2021 | 2022 | 2023 | 2024 | 2025 |
| Ontvangsten | 0 | 0 | 0 | 0 | 0 | 0 |
| Uitgaven | 0 | 12.000 | 174.000 | 0 | 0 | 0 |
| Saldo | 0 | -12.000 | -174.000 | 0 | 0 | 0 |

| | | | | | | |
|-------------|---|---------|----------|---|---|---|
| Ontvangsten | 0 | 0 | 0 | 0 | 0 | 0 |
| Uitgaven | 0 | 12.000 | 174.000 | 0 | 0 | 0 |
| Saldo | 0 | -12.000 | -174.000 | 0 | 0 | 0 |

Strategische doelstelling: Doelstellingen gericht op veiligheid (prioritair)

Doelstellingen gericht op veiligheid

| Investerings | | | | | | |
|--------------|------|---------|---------|------|------|------|
| | 2020 | 2021 | 2022 | 2023 | 2024 | 2025 |
| Ontvangsten | 0 | 0 | 0 | 0 | 0 | 0 |
| Uitgaven | 0 | 93.000 | 70.000 | 0 | 0 | 0 |
| Saldo | 0 | -93.000 | -70.000 | 0 | 0 | 0 |

Beleidsdoelstelling: Ronse wil een veilige stad zijn (prioritair)

Ronse wil een veilige stad zijn

| Investerings | | | | | | |
|--------------|------|---------|---------|------|------|------|
| | 2020 | 2021 | 2022 | 2023 | 2024 | 2025 |
| Ontvangsten | 0 | 0 | 0 | 0 | 0 | 0 |
| Uitgaven | 0 | 93.000 | 70.000 | 0 | 0 | 0 |
| Saldo | 0 | -93.000 | -70.000 | 0 | 0 | 0 |

Actieplan 6.1.1.: Opvolging van het zonaal veiligheidsplan met een bijzondere (Prioritair)

Opvolging van het zonaal veiligheidsplan met een bijzondere focus op verkeers- veiligheid, overlast en drugs.

Geen financiële gegevens

Actie 6.1.1.1. (Prioritair)

Opvolging van het zonaal veiligheidsplan met een bijzondere focus op verkeers- veiligheid, overlast en drugs.

Geen financiële gegevens

Actieplan 6.1.2.: Uitbouw van het cameranetwerk en opvolging van de detectiemo (Prioritair)

Uitbouw van het cameranetwerk en opvolging van de detectiemogelijkheden

| Investerings | | | | | | |
|--------------|------|---------|---------|------|------|------|
| | 2020 | 2021 | 2022 | 2023 | 2024 | 2025 |
| Ontvangsten | 0 | 0 | 0 | 0 | 0 | 0 |
| Uitgaven | 0 | 93.000 | 70.000 | 0 | 0 | 0 |
| Saldo | 0 | -93.000 | -70.000 | 0 | 0 | 0 |

Actie 6.1.2.1. (Prioritair)

Uitbouw van het cameranetwerk en opvolging van de detectiemogelijkheden.

| Investerings | | | | | | |
|--------------|------|--------|--------|------|------|------|
| | 2020 | 2021 | 2022 | 2023 | 2024 | 2025 |
| Ontvangsten | 0 | 0 | 0 | 0 | 0 | 0 |
| Uitgaven | 0 | 93.000 | 70.000 | 0 | 0 | 0 |

| | | | | | | |
|-------|---|---------|---------|---|---|---|
| Saldo | 0 | -93.000 | -70.000 | 0 | 0 | 0 |
|-------|---|---------|---------|---|---|---|

Strategische doelstelling: Doelstellingen m.b.t. inburgering en taal (prioritair)

Doelstellingen m.b.t. inburgering en taal

| Exploitatie | | | | | | |
|-------------|------|----------|---------|--------|--------|--------|
| | 2020 | 2021 | 2022 | 2023 | 2024 | 2025 |
| Ontvangsten | 0 | 45.121 | 9.121 | 0 | 0 | 0 |
| Uitgaven | 0 | 465.303 | 52.000 | 9.500 | 9.500 | 9.500 |
| Saldo | 0 | -420.182 | -42.879 | -9.500 | -9.500 | -9.500 |

Beleidsdoelstelling: Het lokaal bestuur zet in op een stad met toekomst voor al h (prioritair)

Het lokaal bestuur zet in op een stad met toekomst voor al haar inwoners

Geen financiële gegevens

Actieplan 7.1.1.: Ondersteuning inburgering van nieuwkomers (Prioritair)

Ondersteuning inburgering van nieuwkomers

Geen financiële gegevens

Actie 7.1.1.1. (Prioritair)

Onthaalbeleid naar nieuwkomers in samenwerking met Agentschap 'Inburgering en integratie'

Geen financiële gegevens

Beleidsdoelstelling: De stad streeft naar een samenleving waarbij diversiteit een troef wordt (prioritair)

De stad streeft naar een samenleving waarbij diversiteit één troef wordt

| Exploitatie | | | | | | |
|-------------|------|----------|---------|------|------|------|
| | 2020 | 2021 | 2022 | 2023 | 2024 | 2025 |
| Ontvangsten | 0 | 0 | 0 | 0 | 0 | 0 |
| Uitgaven | 0 | 325.000 | 25.000 | 0 | 0 | 0 |
| Saldo | 0 | -325.000 | -25.000 | 0 | 0 | 0 |

Actieplan 7.2.1.: Ondersteuning van acties en initiatieven, gericht op een positieve beeldvorming (Prioritair)

Ondersteuning van acties en initiatieven, gericht op een positieve beeldvorming

Geen financiële gegevens

Actie 7.2.1.1. (Prioritair)

Ondersteuning van acties en initiatieven, gericht op een positieve beeldvorming.

Geen financiële gegevens

Actieplan 7.2.2.: Buurtwerk met aandacht voor alle bewonersgroepen (Prioritair)

Buurtwerk met aandacht voor alle bewonersgroepen

| Exploitatie | | | | | | |
|-------------|------|----------|---------|------|------|------|
| | 2020 | 2021 | 2022 | 2023 | 2024 | 2025 |
| Ontvangsten | 0 | 0 | 0 | 0 | 0 | 0 |
| Uitgaven | 0 | 325.000 | 25.000 | 0 | 0 | 0 |
| Saldo | 0 | -325.000 | -25.000 | 0 | 0 | 0 |

Actie 7.2.2.1. (Prioritair)

Buurtwerk met aandacht voor alle bewonersgroepen.

| Exploitatie | | | | | | |
|-------------|------|----------|---------|------|------|------|
| | 2020 | 2021 | 2022 | 2023 | 2024 | 2025 |
| Ontvangsten | 0 | 0 | 0 | 0 | 0 | 0 |
| Uitgaven | 0 | 325.000 | 25.000 | 0 | 0 | 0 |
| Saldo | 0 | -325.000 | -25.000 | 0 | 0 | 0 |

Beleidsdoelstelling: De stad voert een inburgeringsproces met klemtoon op het Nederlands (prioritair)

De stad voert een inburgeringsproces met klemtoon op het Nederlands

| Exploitatie | | | | | | |
|-------------|------|---------|---------|--------|--------|--------|
| | 2020 | 2021 | 2022 | 2023 | 2024 | 2025 |
| Ontvangsten | 0 | 45.121 | 9.121 | 0 | 0 | 0 |
| Uitgaven | 0 | 140.303 | 27.000 | 9.500 | 9.500 | 9.500 |
| Saldo | 0 | -95.182 | -17.879 | -9.500 | -9.500 | -9.500 |

Actieplan 7.3.1.: We voorzien voldoende mogelijkheden om het Nederlands aan te leren en te oefenen (Prioritair)

We voorzien voldoende mogelijkheden om het Nederlands aan te leren en te oefenen (taalcafé, Babelonië, taalprojecten in het onderwijs...)

| Exploitatie | | | | | | |
|-------------|------|---------|--------|--------|--------|--------|
| | 2020 | 2021 | 2022 | 2023 | 2024 | 2025 |
| Ontvangsten | 0 | 0 | 0 | 0 | 0 | 0 |
| Uitgaven | 0 | 98.635 | 9.500 | 9.500 | 9.500 | 9.500 |
| Saldo | 0 | -98.635 | -9.500 | -9.500 | -9.500 | -9.500 |

Actie 7.3.1.1. (Prioritair)

We voorzien voldoende mogelijkheden om het Nederlands aan te leren en te oefenen. (taalcafé, Babelonië, taalprojecten in het onderwijs...)

| Exploitatie | | | | | | |
|-------------|------|---------|--------|--------|--------|--------|
| | 2020 | 2021 | 2022 | 2023 | 2024 | 2025 |
| Ontvangsten | 0 | 0 | 0 | 0 | 0 | 0 |
| Uitgaven | 0 | 98.635 | 9.500 | 9.500 | 9.500 | 9.500 |
| Saldo | 0 | -98.635 | -9.500 | -9.500 | -9.500 | -9.500 |

Actieplan 7.3.2.: Project 'Taalprikkel en vrije tijd' (Prioritair)

Project 'Taalprikkel en vrije tijd'

RONSE / RONSE
Grote Markt 12
KBO: 0207460432
NIS-code: 45041

Aanpassing nr. 2
Strategische nota 2020 - 2025

Algemeen Directeur: Julien Vandenhoucke
Financieel Directeur: Jurgen Soetens
Burgemeester: Luc Dupont

| Exploitatie | | | | | | |
|--------------------|------|--------|--------|------|------|------|
| | 2020 | 2021 | 2022 | 2023 | 2024 | 2025 |
| <i>Ontvangsten</i> | 0 | 45.121 | 9.121 | 0 | 0 | 0 |
| <i>Uitgaven</i> | 0 | 41.668 | 17.500 | 0 | 0 | 0 |
| Saldo | 0 | 3.453 | -8.379 | 0 | 0 | 0 |

Actie 7.3.2.1. (Prioritair)

Project 'Taalprikkel en vrije tijd'

| Exploitatie | | | | | | |
|--------------------|------|--------|--------|------|------|------|
| | 2020 | 2021 | 2022 | 2023 | 2024 | 2025 |
| <i>Ontvangsten</i> | 0 | 45.121 | 9.121 | 0 | 0 | 0 |
| <i>Uitgaven</i> | 0 | 41.668 | 17.500 | 0 | 0 | 0 |
| Saldo | 0 | 3.453 | -8.379 | 0 | 0 | 0 |

Strategische doelstelling: Doelstellingen m.b.t. de middelen en welzijn van de Ronsenaar (prioritair)

Doelstellingen m.b.t. de middelen en welzijn van de Ronsenaar, specifiek naar armoedebestrijding

| Exploitatie | | | | | | |
|--------------------|------|---------|------------|------------|------------|------------|
| | 2020 | 2021 | 2022 | 2023 | 2024 | 2025 |
| <i>Ontvangsten</i> | 0 | 91.085 | 195.351 | 261.542 | 223.500 | 225.060 |
| <i>Uitgaven</i> | 0 | 180.458 | 1.568.432 | 1.832.705 | 1.886.842 | 1.937.074 |
| Saldo | 0 | -89.373 | -1.373.081 | -1.571.163 | -1.663.342 | -1.712.014 |

Beleidsdoelstelling: Het lokaal bestuur Ronse maakt een armoedebelidsplan op, coördineert het en volgt het op (prioritair)

Het lokaal bestuur Ronse maakt een armoedebelidsplan op, coördineert het en volgt het op. Dit met als doel het patroon van armoede te doorbreken en mensen weerbaarder te maken.

| Exploitatie | | | | | | |
|--------------------|------|---------|------------|------------|------------|------------|
| | 2020 | 2021 | 2022 | 2023 | 2024 | 2025 |
| <i>Ontvangsten</i> | 0 | 91.085 | 195.351 | 261.542 | 223.500 | 225.060 |
| <i>Uitgaven</i> | 0 | 180.458 | 1.568.432 | 1.832.705 | 1.886.842 | 1.937.074 |
| Saldo | 0 | -89.373 | -1.373.081 | -1.571.163 | -1.663.342 | -1.712.014 |

Actieplan 8.1.1.: Opmaken armoedebelidsplan (Prioritair)

Opmaken armoedebelidsplan

| Exploitatie | | | | | | |
|--------------------|------|----------|------|------|------|------|
| | 2020 | 2021 | 2022 | 2023 | 2024 | 2025 |
| <i>Ontvangsten</i> | 0 | 0 | 0 | 0 | 0 | 0 |
| <i>Uitgaven</i> | 0 | 122.000 | 0 | 0 | 0 | 0 |
| Saldo | 0 | -122.000 | 0 | 0 | 0 | 0 |

Actie 8.1.1.1. (Prioritair)

Opmaken armoedebelidsplan.

| Exploitatie | | | | | | |
|--------------------|------|----------|------|------|------|------|
| | 2020 | 2021 | 2022 | 2023 | 2024 | 2025 |
| <i>Ontvangsten</i> | 0 | 0 | 0 | 0 | 0 | 0 |
| <i>Uitgaven</i> | 0 | 122.000 | 0 | 0 | 0 | 0 |
| Saldo | 0 | -122.000 | 0 | 0 | 0 | 0 |

Actieplan 8.1.2.: Outreachende werking van het Sociaal Huis (Prioritair)

Outreachende werking van het Sociaal Huis

| Exploitatie | | | | | | |
|--------------------|------|------|---------|---------|----------|----------|
| | 2020 | 2021 | 2022 | 2023 | 2024 | 2025 |
| <i>Ontvangsten</i> | 0 | 0 | 0 | 0 | 0 | 0 |
| <i>Uitgaven</i> | 0 | 0 | 35.000 | 40.000 | 159.272 | 158.843 |
| Saldo | 0 | 0 | -35.000 | -40.000 | -159.272 | -158.843 |

Actie 8.1.2.1. (Prioritair)

Aanwerving van een outreachend team

| Exploitatie | | | | | | |
|--------------------|------|------|------|------|----------|----------|
| | 2020 | 2021 | 2022 | 2023 | 2024 | 2025 |
| <i>Ontvangsten</i> | 0 | 0 | 0 | 0 | 0 | 0 |
| <i>Uitgaven</i> | 0 | 0 | 0 | 0 | 119.272 | 118.543 |
| Saldo | 0 | 0 | 0 | 0 | -119.272 | -118.543 |

Actie 8.1.2.2. (Prioritair)

Uitbreiden contact- en aanschrijfbeleid

| Exploitatie | | | | | | |
|--------------------|------|------|--------|---------|---------|---------|
| | 2020 | 2021 | 2022 | 2023 | 2024 | 2025 |
| <i>Ontvangsten</i> | 0 | 0 | 0 | 0 | 0 | 0 |
| <i>Uitgaven</i> | 0 | 0 | 5.000 | 10.000 | 10.000 | 10.300 |
| Saldo | 0 | 0 | -5.000 | -10.000 | -10.000 | -10.300 |

Actie 8.1.2.3. (Prioritair)

Verdere uitbouw van het project de wegwijzers

| Exploitatie | | | | | | |
|--------------------|------|------|---------|---------|---------|---------|
| | 2020 | 2021 | 2022 | 2023 | 2024 | 2025 |
| <i>Ontvangsten</i> | 0 | 0 | 0 | 0 | 0 | 0 |
| <i>Uitgaven</i> | 0 | 0 | 30.000 | 30.000 | 30.000 | 30.000 |
| Saldo | 0 | 0 | -30.000 | -30.000 | -30.000 | -30.000 |

Actieplan 8.1.3.: Lokaal Bestuur neemt de regierol voor armoede en welzijn op (Prioritair)

Het Lokaal Bestuur neemt de regierol voor armoede en welzijn op

| Exploitatie | | | | | | |
|--------------------|------|------|---------|---------|---------|---------|
| | 2020 | 2021 | 2022 | 2023 | 2024 | 2025 |
| <i>Ontvangsten</i> | 0 | 0 | 0 | 0 | 0 | 0 |
| <i>Uitgaven</i> | 0 | 0 | 34.399 | 81.475 | 78.921 | 82.638 |
| Saldo | 0 | 0 | -34.399 | -81.475 | -78.921 | -82.638 |

Actie 8.1.3.1. (Prioritair)

Het Lokaal Bestuur neemt de regie- en actorrol voor armoede en welzijn op

| Exploitatie | | | | | | |
|-------------|------|------|---------|---------|---------|---------|
| | 2020 | 2021 | 2022 | 2023 | 2024 | 2025 |
| Ontvangsten | 0 | 0 | 0 | 0 | 0 | 0 |
| Uitgaven | 0 | 0 | 34.399 | 73.475 | 78.921 | 82.638 |
| Saldo | 0 | 0 | -34.399 | -73.475 | -78.921 | -82.638 |

Actie 8.1.3.2. (Prioritair)

Reorganisatie werking Sociaal Huis. Digitalisering, administratieve vereenvoudiging, betere dienst- en hulpverlening,...

Geen financiële gegevens

Actie 8.1.3.3. (Prioritair)

Uitbouw van een lokale rechtenverkenner.

| Exploitatie | | | | | | |
|-------------|------|------|------|--------|------|------|
| | 2020 | 2021 | 2022 | 2023 | 2024 | 2025 |
| Ontvangsten | 0 | 0 | 0 | 0 | 0 | 0 |
| Uitgaven | 0 | 0 | 0 | 8.000 | 0 | 0 |
| Saldo | 0 | 0 | 0 | -8.000 | 0 | 0 |

Actieplan 8.1.4.: Maximale automatisering van rechten (Prioritair)

Maximale automatisering van rechten

Geen financiële gegevens

Actie 8.1.4.1. (Prioritair)

Een sociale pas waar alle lokale rechten aan gekoppeld worden op 1 medium.

Geen financiële gegevens

Actie 8.1.4.2. (Prioritair)

Screening automatische rechtenverkenning voor kwetsbare gezinnen van het Sociaal Huis Ronse

Geen financiële gegevens

Actieplan 8.1.5.: Ondersteunen burgers in digitale vaardigheden (Prioritair)

Ondersteunen burgers in digitale vaardigheden

| Exploitatie | | | | | | |
|-------------|------|------|---------|---------|---------|---------|
| | 2020 | 2021 | 2022 | 2023 | 2024 | 2025 |
| Ontvangsten | 0 | 0 | 0 | 0 | 0 | 0 |
| Uitgaven | 0 | 0 | 34.020 | 26.020 | 26.020 | 26.801 |
| Saldo | 0 | 0 | -34.020 | -26.020 | -26.020 | -26.801 |

Actie 8.1.5.1. (Prioritair)

Uitbouw van een digipunt voor alle burgers met extra aandacht voor der kwetsbare burgers.

| Exploitatie | | | | | | |
|-------------|------|------|---------|---------|---------|---------|
| | 2020 | 2021 | 2022 | 2023 | 2024 | 2025 |
| Ontvangsten | 0 | 0 | 0 | 0 | 0 | 0 |
| Uitgaven | 0 | 0 | 20.000 | 20.000 | 20.000 | 20.600 |
| Saldo | 0 | 0 | -20.000 | -20.000 | -20.000 | -20.600 |

Actie 8.1.5.2. (Prioritair)

De digitale dienstverlening van het Lokaal Bestuur screenen

| Exploitatie | | | | | | |
|-------------|------|------|--------|--------|--------|--------|
| | 2020 | 2021 | 2022 | 2023 | 2024 | 2025 |
| Ontvangsten | 0 | 0 | 0 | 0 | 0 | 0 |
| Uitgaven | 0 | 0 | 8.000 | 5.000 | 5.000 | 5.150 |
| Saldo | 0 | 0 | -8.000 | -5.000 | -5.000 | -5.150 |

Actie 8.1.5.3. (Prioritair)

Sociaal Huis E-inclusief. Voorzien van WIFI en PC-infrastructuur voor cliënten in functie van de dienstverlening.

| Exploitatie | | | | | | |
|-------------|------|------|--------|--------|--------|--------|
| | 2020 | 2021 | 2022 | 2023 | 2024 | 2025 |
| Ontvangsten | 0 | 0 | 0 | 0 | 0 | 0 |
| Uitgaven | 0 | 0 | 6.020 | 1.020 | 1.020 | 1.051 |
| Saldo | 0 | 0 | -6.020 | -1.020 | -1.020 | -1.051 |

Actieplan 8.1.6.: Taalbeleid gericht op verhogen van gelijke kansen (Prioritair)

Taalbeleid gericht op verhogen van gelijke kansen

| Exploitatie | | | | | | |
|-------------|------|------|---------|---------|---------|---------|
| | 2020 | 2021 | 2022 | 2023 | 2024 | 2025 |
| Ontvangsten | 0 | 0 | 0 | 0 | 0 | 0 |
| Uitgaven | 0 | 0 | 60.448 | 63.007 | 79.947 | 82.502 |
| Saldo | 0 | 0 | -60.448 | -63.007 | -79.947 | -82.502 |

Actie 8.1.6.1. (Prioritair)

Opmaken van een taalbeleidsplan en het voorzien van 1 VTE taalcoach

| Exploitatie | | | | | | |
|-------------|------|------|---------|---------|---------|---------|
| | 2020 | 2021 | 2022 | 2023 | 2024 | 2025 |
| Ontvangsten | 0 | 0 | 0 | 0 | 0 | 0 |
| Uitgaven | 0 | 0 | 60.448 | 63.007 | 64.947 | 67.052 |
| Saldo | 0 | 0 | -60.448 | -63.007 | -64.947 | -67.052 |

Actie 8.1.6.2. (Prioritair)

Ouders tolken voor ouders op school voor ondersteuning in hun rol als verantwoordelijke voor het schooltraject van hun kind.

| Exploitatie | | | | | | |
|-------------|--|--|--|--|--|--|
|-------------|--|--|--|--|--|--|

| | 2020 | 2021 | 2022 | 2023 | 2024 | 2025 |
|--------------------|------|------|------|------|---------|---------|
| <i>Ontvangsten</i> | 0 | 0 | 0 | 0 | 0 | 0 |
| <i>Uitgaven</i> | 0 | 0 | 0 | 0 | 15.000 | 15.450 |
| Saldo | 0 | 0 | 0 | 0 | -15.000 | -15.450 |

Actieplan 8.1.7.: Stad Ronse een diverse stad met kansen voor iedereen (Prioritair)

Stad Ronse een diverse stad met kansen voor iedereen

| Exploitatie | | | | | | |
|--------------------|------|------|------|---------|---------|---------|
| | 2020 | 2021 | 2022 | 2023 | 2024 | 2025 |
| <i>Ontvangsten</i> | 0 | 0 | 0 | 0 | 0 | 0 |
| <i>Uitgaven</i> | 0 | 0 | 0 | 57.845 | 63.136 | 64.422 |
| Saldo | 0 | 0 | 0 | -57.845 | -63.136 | -64.422 |

Actie 8.1.7.1. (Prioritair)

Aanstellen van 1 VTE beleidsmedewerker inclusie voor het faciliteren van netwerkiniciatieven.

| Exploitatie | | | | | | |
|--------------------|------|------|------|---------|---------|---------|
| | 2020 | 2021 | 2022 | 2023 | 2024 | 2025 |
| <i>Ontvangsten</i> | 0 | 0 | 0 | 0 | 0 | 0 |
| <i>Uitgaven</i> | 0 | 0 | 0 | 57.845 | 63.136 | 64.422 |
| Saldo | 0 | 0 | 0 | -57.845 | -63.136 | -64.422 |

Actieplan 8.1.8.: Uitbouwen integrale werking (Prioritair)

Uitbouwen integrale werking

| Exploitatie | | | | | | |
|--------------------|------|------|------|---------|----------|----------|
| | 2020 | 2021 | 2022 | 2023 | 2024 | 2025 |
| <i>Ontvangsten</i> | 0 | 0 | 0 | 67.191 | 0 | 0 |
| <i>Uitgaven</i> | 0 | 0 | 0 | 108.691 | 112.011 | 118.543 |
| Saldo | 0 | 0 | 0 | -41.500 | -112.011 | -118.543 |

Actie 8.1.8.1. (Prioritair)

Een gezinsondersteuningsteam van 2 VTE dat integraal werkt op verschillende levensdomeinen, vraaggericht en aanklampend voor een langdurige periode.

| Exploitatie | | | | | | |
|--------------------|------|------|------|---------|----------|----------|
| | 2020 | 2021 | 2022 | 2023 | 2024 | 2025 |
| <i>Ontvangsten</i> | 0 | 0 | 0 | 67.191 | 0 | 0 |
| <i>Uitgaven</i> | 0 | 0 | 0 | 108.691 | 112.011 | 118.543 |
| Saldo | 0 | 0 | 0 | -41.500 | -112.011 | -118.543 |

Actie 8.1.8.2. (Prioritair)

Dienst preventie onderbrengen in Sociaal huis om een brug te slaan tussen de harde sector én zachte sector.

Geen financiële gegevens

Actieplan 8.1.9.: Menswaardig inkomen voor alle inwoners (Prioritair)

Menswaardig inkomen voor alle inwoners

| Exploitatie | | | | | | |
|-------------|------|------|--------|--------|--------|--------|
| | 2020 | 2021 | 2022 | 2023 | 2024 | 2025 |
| Ontvangsten | 0 | 0 | 0 | 0 | 10.000 | 10.300 |
| Uitgaven | 0 | 0 | 1.000 | 5.000 | 15.000 | 15.450 |
| Saldo | 0 | 0 | -1.000 | -5.000 | -5.000 | -5.150 |

Actie 8.1.9.1. (Prioritair)

Inzetten op budgetbegeleiding als nazorg na een traject budgetbeheer.

Geen financiële gegevens

Actie 8.1.9.2. (Prioritair)

Inzet op preventie via budgeteducatie en huurwetgeving aan jongeren op school.

Geen financiële gegevens

Actie 8.1.9.3. (Prioritair)

Het verlenen van voorschotten op school- of studietoelage en/of ten laste name van schoolkosten.

| Exploitatie | | | | | | |
|-------------|------|------|------|------|--------|--------|
| | 2020 | 2021 | 2022 | 2023 | 2024 | 2025 |
| Ontvangsten | 0 | 0 | 0 | 0 | 10.000 | 10.300 |
| Uitgaven | 0 | 0 | 0 | 0 | 10.000 | 10.300 |
| Saldo | 0 | 0 | 0 | 0 | 0 | 0 |

Actie 8.1.9.4. (Prioritair)

Reductietarief gemeentebelastingen van 50 euro voor de meest kwetsbare gezinnen.

Geen financiële gegevens

Actie 8.1.9.5. (Prioritair)

Aankoop programma referentiebudgetten (REMI-tool).

| Exploitatie | | | | | | |
|-------------|------|------|------|--------|--------|--------|
| | 2020 | 2021 | 2022 | 2023 | 2024 | 2025 |
| Ontvangsten | 0 | 0 | 0 | 0 | 0 | 0 |
| Uitgaven | 0 | 0 | 0 | 4.000 | 4.000 | 4.120 |
| Saldo | 0 | 0 | 0 | -4.000 | -4.000 | -4.120 |

Actie 8.1.9.6. (Prioritair)

Ondersteuning materiële hulp (sociale convenant).

| Exploitatie | | | | | | |
|-------------|------|------|--------|--------|--------|--------|
| | 2020 | 2021 | 2022 | 2023 | 2024 | 2025 |
| Ontvangsten | 0 | 0 | 0 | 0 | 0 | 0 |
| Uitgaven | 0 | 0 | 1.000 | 1.000 | 1.000 | 1.030 |
| Saldo | 0 | 0 | -1.000 | -1.000 | -1.000 | -1.030 |

Actieplan 8.1.10.: Stabiele en duurzame job voor elke burger (Prioritair)

Stabiele en duurzame job voor elke burger

| Exploitatie | | | | | | |
|-------------|------|--------|----------|----------|----------|----------|
| | 2020 | 2021 | 2022 | 2023 | 2024 | 2025 |
| Ontvangsten | 0 | 28.351 | 28.351 | 28.351 | 7.500 | 7.500 |
| Uitgaven | 0 | 0 | 280.428 | 280.428 | 238.726 | 245.839 |
| Saldo | 0 | 28.351 | -252.077 | -252.077 | -231.226 | -238.339 |

Actie 8.1.10.1. (Prioritair)

Rijlessen voor 10 jongeren en art.60 financieren

| Exploitatie | | | | | | |
|-------------|------|------|------|------|--------|--------|
| | 2020 | 2021 | 2022 | 2023 | 2024 | 2025 |
| Ontvangsten | 0 | 0 | 0 | 0 | 7.500 | 7.500 |
| Uitgaven | 0 | 0 | 0 | 0 | 15.000 | 15.400 |
| Saldo | 0 | 0 | 0 | 0 | -7.500 | -7.900 |

Actie 8.1.10.2. (Prioritair)

30 art.60's en doelgroepmedewerkers Nederlands op de werkvloer verder aanbieden (sociale convenant).

| Exploitatie | | | | | | |
|-------------|------|------|---------|---------|---------|---------|
| | 2020 | 2021 | 2022 | 2023 | 2024 | 2025 |
| Ontvangsten | 0 | 0 | 0 | 0 | 0 | 0 |
| Uitgaven | 0 | 0 | 90.472 | 90.472 | 90.472 | 93.187 |
| Saldo | 0 | 0 | -90.472 | -90.472 | -90.472 | -93.187 |

Actie 8.1.10.3. (Prioritair)

Activering via diverse activeringsprojecten (Convenant Grijkoort).

| Exploitatie | | | | | | |
|-------------|------|------|----------|----------|----------|----------|
| | 2020 | 2021 | 2022 | 2023 | 2024 | 2025 |
| Ontvangsten | 0 | 0 | 0 | 0 | 0 | 0 |
| Uitgaven | 0 | 0 | 117.729 | 117.729 | 117.729 | 121.261 |
| Saldo | 0 | 0 | -117.729 | -117.729 | -117.729 | -121.261 |

Actie 8.1.10.4. (Prioritair)

Blijvende inzet op Art.60 tewerkstelling

| Exploitatie | | | | | | |
|-------------|------|--------|---------|---------|------|------|
| | 2020 | 2021 | 2022 | 2023 | 2024 | 2025 |
| Ontvangsten | 0 | 28.351 | 28.351 | 28.351 | 0 | 0 |
| Uitgaven | 0 | 0 | 56.702 | 56.702 | 0 | 0 |
| Saldo | 0 | 28.351 | -28.351 | -28.351 | 0 | 0 |

Actie 8.1.10.5. (Prioritair)

Uitbreiden van het opleidingsaanbod in het secundair- en volwassenonderwijs.

Geen financiële gegevens

Actie 8.1.10.6. (Prioritair)

Structurele samenwerking VDAB en uitbouw nieuw maatwerkplan.

Geen financiële gegevens

Actie 8.1.10.7. (Prioritair)

Inzet op dringende kinderopvang met 6 kinderopvangplaatsen.

| Exploitatie | | | | | | |
|-------------|------|------|---------|---------|---------|---------|
| | 2020 | 2021 | 2022 | 2023 | 2024 | 2025 |
| Ontvangsten | 0 | 0 | 0 | 0 | 0 | 0 |
| Uitgaven | 0 | 0 | 15.525 | 15.525 | 15.525 | 15.991 |
| Saldo | 0 | 0 | -15.525 | -15.525 | -15.525 | -15.991 |

Actieplan 8.1.11.: Gelijke onderwijskansen (Prioritair)

Gelijke onderwijskansen

| Exploitatie | | | | | | |
|-------------|------|--------|----------|----------|----------|----------|
| | 2020 | 2021 | 2022 | 2023 | 2024 | 2025 |
| Ontvangsten | 0 | 46.426 | 139.000 | 139.000 | 139.000 | 139.000 |
| Uitgaven | 0 | 34.750 | 477.027 | 486.622 | 482.494 | 500.812 |
| Saldo | 0 | 11.676 | -338.027 | -347.622 | -343.494 | -361.812 |

Actie 8.1.11.1. (Prioritair)

Zomerschool gericht op de overgang van lager naar secundair onderwijs.

| Exploitatie | | | | | | |
|-------------|------|------|---------|---------|---------|---------|
| | 2020 | 2021 | 2022 | 2023 | 2024 | 2025 |
| Ontvangsten | 0 | 0 | 0 | 0 | 0 | 0 |
| Uitgaven | 0 | 0 | 15.000 | 15.000 | 15.000 | 15.469 |
| Saldo | 0 | 0 | -15.000 | -15.000 | -15.000 | -15.469 |

Actie 8.1.11.2. (Prioritair)

Huiswerkbegeleiding aan huis voor het basisonderwijs.

| Exploitatie | | | | | | |
|-------------|------|------|---------|---------|---------|---------|
| | 2020 | 2021 | 2022 | 2023 | 2024 | 2025 |
| Ontvangsten | 0 | 0 | 0 | 0 | 0 | 0 |
| Uitgaven | 0 | 0 | 28.750 | 29.250 | 29.750 | 30.643 |
| Saldo | 0 | 0 | -28.750 | -29.250 | -29.750 | -30.643 |

Actie 8.1.11.3. (Prioritair)

Ondersteunen van zowel basis als secundaire scholen in het opzetten van een armoedevriendelijk beleid.

| Exploitatie | | | | | | |
|-------------|------|------|----------|----------|----------|----------|
| | 2020 | 2021 | 2022 | 2023 | 2024 | 2025 |
| Ontvangsten | 0 | 0 | 0 | 0 | 0 | 0 |
| Uitgaven | 0 | 0 | 295.000 | 270.000 | 270.000 | 278.100 |
| Saldo | 0 | 0 | -295.000 | -270.000 | -270.000 | -278.100 |

Actie 8.1.11.4. (Prioritair)

Uitbouw van buitenschoolse activiteiten om kinderen van het basisonderwijs maximale oefen- en leerkansen te bieden in samenwerking met vrijetijdendiensten en buitenschoolse opvang.

| Exploitatie | | | | | | |
|-------------|------|--------|---------|---------|---------|---------|
| | 2020 | 2021 | 2022 | 2023 | 2024 | 2025 |
| Ontvangsten | 0 | 46.426 | 139.000 | 139.000 | 139.000 | 139.000 |
| Uitgaven | 0 | 34.750 | 138.277 | 140.949 | 135.806 | 141.814 |
| Saldo | 0 | 11.676 | 723 | -1.949 | 3.194 | -2.814 |

Actie 8.1.11.5. (Prioritair)

Inzet op scharniermomenten en ongekwalificeerde uitstroom.

Geen financiële gegevens

Actie 8.1.11.6. (Prioritair)

Aanstellen van een beleidsmedewerker onderwijs 1/2 VTE

| Exploitatie | | | | | | |
|-------------|------|------|------|---------|---------|---------|
| | 2020 | 2021 | 2022 | 2023 | 2024 | 2025 |
| Ontvangsten | 0 | 0 | 0 | 0 | 0 | 0 |
| Uitgaven | 0 | 0 | 0 | 31.423 | 31.938 | 34.787 |
| Saldo | 0 | 0 | 0 | -31.423 | -31.938 | -34.787 |

Actieplan 8.1.12.: Kinderarmoede bestrijden (Prioritair)

Kinderarmoede bestrijden

| Exploitatie | | | | | | |
|-------------|------|------|------|---------|---------|---------|
| | 2020 | 2021 | 2022 | 2023 | 2024 | 2025 |
| Ontvangsten | 0 | 0 | 0 | 0 | 0 | 0 |
| Uitgaven | 0 | 0 | 0 | 31.423 | 31.938 | 34.787 |
| Saldo | 0 | 0 | 0 | -31.423 | -31.938 | -34.787 |

Actie 8.1.12.1. (Prioritair)

Uitbouwen van een perinataal netwerk door het verhogen van de toegankelijkheid van pre- en postnatale zorg.

| Exploitatie | | | | | | |
|-------------|------|------|------|---------|---------|---------|
| | 2020 | 2021 | 2022 | 2023 | 2024 | 2025 |
| Ontvangsten | 0 | 0 | 0 | 0 | 0 | 0 |
| Uitgaven | 0 | 0 | 0 | 31.423 | 31.938 | 34.787 |
| Saldo | 0 | 0 | 0 | -31.423 | -31.938 | -34.787 |

Actie 8.1.12.2. (Prioritair)

Toeleiding naar kinderopvang door verlaging van de drempels voor kinderopvang.

Geen financiële gegevens

Actieplan 8.1.13.: Veerkracht versterken van kinderen en jongeren (Prioritair)

Veerkracht versterken van kinderen en jongeren

| Exploitatie | | | | | | |
|-------------|------|-------|----------|----------|----------|----------|
| | 2020 | 2021 | 2022 | 2023 | 2024 | 2025 |
| Ontvangsten | 0 | 5.000 | 25.000 | 25.000 | 25.000 | 25.000 |
| Uitgaven | 0 | 5.000 | 219.500 | 222.912 | 226.537 | 230.173 |
| Saldo | 0 | 0 | -194.500 | -197.912 | -201.537 | -205.173 |

Actie 8.1.13.1. (Prioritair)

Het actief helpen van jongeren die het mentaal moeilijk hebben in samenwerking met partners.

| Exploitatie | | | | | | |
|-------------|------|-------|--------|--------|--------|--------|
| | 2020 | 2021 | 2022 | 2023 | 2024 | 2025 |
| Ontvangsten | 0 | 5.000 | 25.000 | 25.000 | 25.000 | 25.000 |
| Uitgaven | 0 | 5.000 | 30.600 | 31.212 | 31.837 | 32.473 |
| Saldo | 0 | 0 | -5.600 | -6.212 | -6.837 | -7.473 |

Actie 8.1.13.2. (Prioritair)

Het versterken van de toeleiding van jongeren naar organisaties in het jeugd(welzijns-)werk of laagdrempelige (jeugd)hulp en begeleiding.

| Exploitatie | | | | | | |
|-------------|------|------|----------|----------|----------|----------|
| | 2020 | 2021 | 2022 | 2023 | 2024 | 2025 |
| Ontvangsten | 0 | 0 | 0 | 0 | 0 | 0 |
| Uitgaven | 0 | 0 | 188.900 | 191.700 | 194.700 | 197.700 |
| Saldo | 0 | 0 | -188.900 | -191.700 | -194.700 | -197.700 |

Actieplan 8.1.14.: Maximale maatschappelijke participatie voor alle burgers (Prioritair)

Maximale maatschappelijke participatie voor alle burgers

| Exploitatie | | | | | | |
|-------------|------|------|----------|----------|----------|----------|
| | 2020 | 2021 | 2022 | 2023 | 2024 | 2025 |
| Ontvangsten | 0 | 0 | 3.000 | 2.000 | 2.000 | 2.060 |
| Uitgaven | 0 | 0 | 307.000 | 277.000 | 180.000 | 180.000 |
| Saldo | 0 | 0 | -304.000 | -275.000 | -178.000 | -177.940 |

Actie 8.1.14.1. (Prioritair)

Extra toeleiding naar het aanbod via de uitbouw van een rap op stap kantoor.

| Exploitatie | | | | | | |
|-------------|------|------|--------|--------|--------|--------|
| | 2020 | 2021 | 2022 | 2023 | 2024 | 2025 |
| Ontvangsten | 0 | 0 | 3.000 | 2.000 | 2.000 | 2.060 |
| Uitgaven | 0 | 0 | 7.000 | 7.000 | 7.000 | 7.000 |
| Saldo | 0 | 0 | -4.000 | -5.000 | -5.000 | -4.940 |

Actie 8.1.14.2. (Prioritair)

Werken aan sociale cohesie en vermijden van isolement in de risicobuurtten (warme buurten).

| Exploitatie | | | | | | |
|-------------|------|------|------|------|------|------|
| | 2020 | 2021 | 2022 | 2023 | 2024 | 2025 |
| Ontvangsten | 0 | 0 | 0 | 0 | 0 | 0 |

| | | | | | | |
|-----------------|---|---|----------|----------|----------|----------|
| <i>Uitgaven</i> | 0 | 0 | 300.000 | 270.000 | 173.000 | 173.000 |
| Saldo | 0 | 0 | -300.000 | -270.000 | -173.000 | -173.000 |

Actie 8.1.14.3. (Prioritair)

Hervorming beleid van de middelen voor socio-culturele participatie

Geen financiële gegevens

Actieplan 8.1.15.: Kwalitatief wonen in een aangename buurt (Prioritair)

Kwalitatief wonen in een aangename buurt

| Exploitatie | | | | | | |
|--------------------|------|------|---------|---------|---------|---------|
| | 2020 | 2021 | 2022 | 2023 | 2024 | 2025 |
| <i>Ontvangsten</i> | 0 | 0 | 0 | 0 | 40.000 | 41.200 |
| <i>Uitgaven</i> | 0 | 0 | 85.210 | 87.883 | 128.440 | 130.964 |
| Saldo | 0 | 0 | -85.210 | -87.883 | -88.440 | -89.764 |

Actie 8.1.15.1. (Prioritair)

Inzet op preventie via Fonds voor uithuiszetting

| Exploitatie | | | | | | |
|--------------------|------|------|------|------|--------|--------|
| | 2020 | 2021 | 2022 | 2023 | 2024 | 2025 |
| <i>Ontvangsten</i> | 0 | 0 | 0 | 0 | 20.000 | 20.600 |
| <i>Uitgaven</i> | 0 | 0 | 0 | 0 | 20.000 | 20.600 |
| Saldo | 0 | 0 | 0 | 0 | 0 | 0 |

Actie 8.1.15.2. (Prioritair)

Voorschotten verlenen op huursubsidies en huurpremies

| Exploitatie | | | | | | |
|--------------------|------|------|------|------|--------|--------|
| | 2020 | 2021 | 2022 | 2023 | 2024 | 2025 |
| <i>Ontvangsten</i> | 0 | 0 | 0 | 0 | 20.000 | 20.600 |
| <i>Uitgaven</i> | 0 | 0 | 0 | 0 | 20.000 | 20.600 |
| Saldo | 0 | 0 | 0 | 0 | 0 | 0 |

Actie 8.1.15.3. (Prioritair)

Telling daklozen georganiseerd samen met de lokale partners

Geen financiële gegevens

Actie 8.1.15.4. (Prioritair)

Aanklappende thuisbegeleiding bij woonvervuiling door aanstelling van 1/2 VTE

| Exploitatie | | | | | | |
|--------------------|------|------|---------|---------|---------|---------|
| | 2020 | 2021 | 2022 | 2023 | 2024 | 2025 |
| <i>Ontvangsten</i> | 0 | 0 | 0 | 0 | 0 | 0 |
| <i>Uitgaven</i> | 0 | 0 | 25.839 | 28.511 | 29.068 | 30.273 |
| Saldo | 0 | 0 | -25.839 | -28.511 | -29.068 | -30.273 |

Actie 8.1.15.5. (Prioritair)

Verdere inzet preventie van uithuiszettingen en samenwerking met partners omtrent daklozen

| Exploitatie | | | | | | |
|-------------|------|------|---------|---------|---------|---------|
| | 2020 | 2021 | 2022 | 2023 | 2024 | 2025 |
| Ontvangsten | 0 | 0 | 0 | 0 | 0 | 0 |
| Uitgaven | 0 | 0 | 32.372 | 32.372 | 32.372 | 32.372 |
| Saldo | 0 | 0 | -32.372 | -32.372 | -32.372 | -32.372 |

Actie 8.1.15.6. (Prioritair)

Huurdersbond als een laagdrempelig initiatief waar huurders kunnen aankloppen voor advies en bemiddeling

| Exploitatie | | | | | | |
|-------------|------|------|--------|--------|--------|--------|
| | 2020 | 2021 | 2022 | 2023 | 2024 | 2025 |
| Ontvangsten | 0 | 0 | 0 | 0 | 0 | 0 |
| Uitgaven | 0 | 0 | 3.000 | 3.000 | 3.000 | 3.000 |
| Saldo | 0 | 0 | -3.000 | -3.000 | -3.000 | -3.000 |

Actie 8.1.15.7. (Prioritair)

Materiële hulp omtrent huisvesting 'De Kompanie'

| Exploitatie | | | | | | |
|-------------|------|------|---------|---------|---------|---------|
| | 2020 | 2021 | 2022 | 2023 | 2024 | 2025 |
| Ontvangsten | 0 | 0 | 0 | 0 | 0 | 0 |
| Uitgaven | 0 | 0 | 20.000 | 20.000 | 20.000 | 20.000 |
| Saldo | 0 | 0 | -20.000 | -20.000 | -20.000 | -20.000 |

Actie 8.1.15.8. (Prioritair)

Voorzien in nachtopvang voor 100 nachten/ jaar in samenwerking met lokale partners

| Exploitatie | | | | | | |
|-------------|------|------|--------|--------|--------|--------|
| | 2020 | 2021 | 2022 | 2023 | 2024 | 2025 |
| Ontvangsten | 0 | 0 | 0 | 0 | 0 | 0 |
| Uitgaven | 0 | 0 | 4.000 | 4.000 | 4.000 | 4.120 |
| Saldo | 0 | 0 | -4.000 | -4.000 | -4.000 | -4.120 |

Actieplan 8.1.16.: Goede gezondheid van alle inwoners (Prioritair)

Goede gezondheid van alle inwoners

| Exploitatie | | | | | | |
|-------------|------|--------|---------|---------|---------|---------|
| | 2020 | 2021 | 2022 | 2023 | 2024 | 2025 |
| Ontvangsten | 0 | 11.308 | 0 | 0 | 0 | 0 |
| Uitgaven | 0 | 18.708 | 34.400 | 64.400 | 64.400 | 65.300 |
| Saldo | 0 | -7.400 | -34.400 | -64.400 | -64.400 | -65.300 |

Actie 8.1.16.1. (Prioritair)

Uitdragen info en educatiecampagnes Logo Gezond Plus, bekendmaking aanbod bij burgers én lokale partners.

| Exploitatie | | | | | | |
|-------------|------|------|------|------|------|------|
| | 2020 | 2021 | 2022 | 2023 | 2024 | 2025 |

| | | | | | | |
|--------------------|---|--------|--------|--------|--------|--------|
| <i>Ontvangsten</i> | 0 | 0 | 0 | 0 | 0 | 0 |
| <i>Uitgaven</i> | 0 | 3.200 | 3.200 | 3.200 | 3.200 | 3.200 |
| Saldo | 0 | -3.200 | -3.200 | -3.200 | -3.200 | -3.200 |

Actie 8.1.16.2. (Prioritair)

Multidisciplinair werken bij cliënten met een psychologisch problematiek

| Exploitatie | | | | | | |
|--------------------|------|--------|------|---------|---------|---------|
| | 2020 | 2021 | 2022 | 2023 | 2024 | 2025 |
| <i>Ontvangsten</i> | 0 | 11.308 | 0 | 0 | 0 | 0 |
| <i>Uitgaven</i> | 0 | 11.308 | 0 | 30.000 | 30.000 | 30.900 |
| Saldo | 0 | 0 | 0 | -30.000 | -30.000 | -30.900 |

Actie 8.1.16.3. (Prioritair)

Inzetten op wegwerken non-take-up van verhoogde tegemoetkoming

Geen financiële gegevens

Actie 8.1.16.4. (Prioritair)

'Impulscontrole drug en alcohol': verlenging convenant.

| Exploitatie | | | | | | |
|--------------------|------|--------|--------|--------|--------|--------|
| | 2020 | 2021 | 2022 | 2023 | 2024 | 2025 |
| <i>Ontvangsten</i> | 0 | 0 | 0 | 0 | 0 | 0 |
| <i>Uitgaven</i> | 0 | 4.200 | 4.200 | 4.200 | 4.200 | 4.200 |
| Saldo | 0 | -4.200 | -4.200 | -4.200 | -4.200 | -4.200 |

Actie 8.1.16.5. (Prioritair)

Drugs- en alcoholpreventie

| Exploitatie | | | | | | |
|--------------------|------|------|---------|---------|---------|---------|
| | 2020 | 2021 | 2022 | 2023 | 2024 | 2025 |
| <i>Ontvangsten</i> | 0 | 0 | 0 | 0 | 0 | 0 |
| <i>Uitgaven</i> | 0 | 0 | 27.000 | 27.000 | 27.000 | 27.000 |
| Saldo | 0 | 0 | -27.000 | -27.000 | -27.000 | -27.000 |

Beleidsdoelstelling: Het lokaal bestuur Ronse werkt verder aan een toegankelijk w (prioritair)

Het lokaal bestuur Ronse werkt verder aan een toegankelijk welzijns- en gezondheidsaanbod via de eerstelijnszone Vlaamse Ardennen.

Geen financiële gegevens

Actieplan 8.2.1.: Deelname aan de eerstelijnszone (ELZ) Vlaamse Ardennen (Prioritair)

Deelname aan de eerstelijnszone (ELZ) Vlaamse Ardennen

Geen financiële gegevens

Actie 8.2.1.1. (Prioritair)

Deelname aan de eerstelijnszone (ELZ) Vlaamse Ardennen.

RONSE / RONSE
Grote Markt 12
KBO: 0207460432
NIS-code: 45041

Aanpassing nr. 2
Strategische nota 2020 - 2025

Algemeen Directeur: Julien Vandenhoecke
Financieel Directeur: Jurgen Soetens
Burgemeester: Luc Dupont

Geen financiële gegevens

Strategische doelstelling: Doelstellingen gericht naar de zorg in Ronse : kinderen, ouderen, preventieve gezondheidszorg (prioritair)

Doelstellingen gericht naar de zorg in Ronse : kinderen, ouderen, preventieve gezondheidszorg

| Exploitatie | | | | | | |
|-------------|------|----------|----------|----------|----------|----------|
| | 2020 | 2021 | 2022 | 2023 | 2024 | 2025 |
| Ontvangsten | 0 | 409.908 | 409.942 | 409.920 | 409.942 | 409.920 |
| Uitgaven | 0 | 550.245 | 579.963 | 569.501 | 582.891 | 596.105 |
| Saldo | 0 | -140.337 | -170.021 | -159.581 | -172.950 | -186.185 |

Beleidsdoelstelling: het lokaal bestuur zet in op een kindervriendelijke stad (prioritair)

Het lokaal bestuur zet in op een kindervriendelijke stad

| Exploitatie | | | | | | |
|-------------|------|----------|----------|----------|----------|----------|
| | 2020 | 2021 | 2022 | 2023 | 2024 | 2025 |
| Ontvangsten | 0 | 378.111 | 378.144 | 378.123 | 378.144 | 378.123 |
| Uitgaven | 0 | 538.045 | 563.563 | 553.101 | 566.491 | 579.705 |
| Saldo | 0 | -159.934 | -185.419 | -174.979 | -188.347 | -201.582 |

Actieplan 9.1.2.: Bestendigen en optimaliseren van de BKO-regeling (Prioritair)

Bestendigen en optimaliseren van de BKO-regeling

| Exploitatie | | | | | | |
|-------------|------|----------|----------|----------|----------|----------|
| | 2020 | 2021 | 2022 | 2023 | 2024 | 2025 |
| Ontvangsten | 0 | 378.111 | 378.144 | 378.123 | 378.144 | 378.123 |
| Uitgaven | 0 | 538.045 | 563.563 | 553.101 | 566.491 | 579.705 |
| Saldo | 0 | -159.934 | -185.419 | -174.979 | -188.347 | -201.582 |

Actie 9.1.2.1. (Prioritair)

Bestendigen en optimaliseren van de BKO-werking.

| Exploitatie | | | | | | |
|-------------|------|----------|----------|----------|----------|----------|
| | 2020 | 2021 | 2022 | 2023 | 2024 | 2025 |
| Ontvangsten | 0 | 378.111 | 378.144 | 378.123 | 378.144 | 378.123 |
| Uitgaven | 0 | 538.045 | 563.563 | 553.101 | 566.491 | 579.705 |
| Saldo | 0 | -159.934 | -185.419 | -174.979 | -188.347 | -201.582 |

Actieplan 9.1.3.: Uitwerken van een geïntegreerd aanbod van buitenschoolse opvang (Prioritair)

Uitwerken van een geïntegreerd aanbod van buitenschoolse opvang

Geen financiële gegevens

Actie 9.1.3.1. (Prioritair)

Geen financiële gegevens

Actieplan 9.1.4.: Financiering kleuteropvang met kwaliteitslabel met middelen (Prioritair)

Financiering kleuteropvang met kwaliteitslabel met middelen

Geen financiële gegevens

Actie 9.1.4.1. (Prioritair)

Geen financiële gegevens

Beleidsdoelstelling: Seniorenzorg (prioritair)

Seniorenzorg

| Exploitatie | | | | | | |
|-------------|------|--------|--------|--------|--------|--------|
| | 2020 | 2021 | 2022 | 2023 | 2024 | 2025 |
| Ontvangsten | 0 | 31.798 | 31.798 | 31.798 | 31.798 | 31.798 |
| Uitgaven | 0 | 12.200 | 16.400 | 16.400 | 16.400 | 16.400 |
| Saldo | 0 | 19.598 | 15.398 | 15.398 | 15.398 | 15.398 |

Actieplan 9.2.1.: Aandacht voor vereenzaming bij ouderen (Prioritair)

Aandacht voor vereenzaming bij ouderen

Geen financiële gegevens

Actie 9.2.1.1. (Prioritair)

Belproject

Geen financiële gegevens

Actieplan 9.1.1.: Het lokaal bestuur neemt de regierol Huis van het kind en het Loket Kinderopvang in eigen beheer (Prioritair)

Het lokaal bestuur neemt de regierol Huis van het kind en het Lokaal Loket Kinderopvang in eigen beheer

| Exploitatie | | | | | | |
|-------------|------|--------|--------|--------|--------|--------|
| | 2020 | 2021 | 2022 | 2023 | 2024 | 2025 |
| Ontvangsten | 0 | 31.798 | 31.798 | 31.798 | 31.798 | 31.798 |
| Uitgaven | 0 | 12.200 | 16.400 | 16.400 | 16.400 | 16.400 |
| Saldo | 0 | 19.598 | 15.398 | 15.398 | 15.398 | 15.398 |

Actie 9.1.1.1. (Prioritair)

Het lokaal bestuur neemt de regierol Huis van het Kind en het Lokaal Loket Kinderopvang in eigen beheer.

| Exploitatie | | | | | | |
|-------------|------|------|------|------|------|------|
| | 2020 | 2021 | 2022 | 2023 | 2024 | 2025 |

| | | | | | | |
|--------------------|---|--------|--------|--------|--------|--------|
| <i>Ontvangsten</i> | 0 | 31.798 | 31.798 | 31.798 | 31.798 | 31.798 |
| <i>Uitgaven</i> | 0 | 12.200 | 16.400 | 16.400 | 16.400 | 16.400 |
| Saldo | 0 | 19.598 | 15.398 | 15.398 | 15.398 | 15.398 |

Beleidsdoelstelling: Het lokaal bestuur van Ronse wenst de plannen voor de verzelfstandiging van de zorg verder te zetten (prioritair)

Het lokaal bestuur van Ronse wenst de plannen voor de verzelfstandiging van de zorg verder te zetten

Geen financiële gegevens

Actieplan 9.3.1.: De samenwerkingsovereenkomst met WZC-WZC St-Vincentius wordt uitgevoerd (Prioritair)
De samenwerkingsovereenkomst met WZC-WZC St-Vincentius wordt uitgevoerd

Geen financiële gegevens

Actie 9.3.1.1. (Prioritair)

De samenwerkingsovereenkomst met VZW WZC St-Vincentius wordt uitgevoerd.

Geen financiële gegevens

Strategische doelstelling: Gezamenlijke doelstellingen afdeling Vrije tijd (prioritair)

Gezamenlijke doelstellingen afdeling Vrije tijd

| Exploitatie | | | | | | |
|--------------------|------|---------|------|------|------|------|
| | 2020 | 2021 | 2022 | 2023 | 2024 | 2025 |
| <i>Ontvangsten</i> | 0 | 0 | 0 | 0 | 0 | 0 |
| <i>Uitgaven</i> | 0 | 10.000 | 0 | 0 | 0 | 0 |
| Saldo | 0 | -10.000 | 0 | 0 | 0 | 0 |

Beleidsdoelstelling: De toegankelijkheid van Ronsenaars tot het vrijetijdsaanbod wordt verhoogd (prioritair)

De toegankelijkheid van Ronsenaars tot het vrije tijdsaanbod wordt verhoogd

| Exploitatie | | | | | | |
|--------------------|------|---------|------|------|------|------|
| | 2020 | 2021 | 2022 | 2023 | 2024 | 2025 |
| <i>Ontvangsten</i> | 0 | 0 | 0 | 0 | 0 | 0 |
| <i>Uitgaven</i> | 0 | 10.000 | 0 | 0 | 0 | 0 |
| Saldo | 0 | -10.000 | 0 | 0 | 0 | 0 |

Actieplan 10.1.1.: Versterken van de werking van de VT-pas (Prioritair)

Versterken van de werking van de VT-pas

| Exploitatie | | | | | | |
|--------------------|------|---------|------|------|------|------|
| | 2020 | 2021 | 2022 | 2023 | 2024 | 2025 |
| <i>Ontvangsten</i> | 0 | 0 | 0 | 0 | 0 | 0 |
| <i>Uitgaven</i> | 0 | 10.000 | 0 | 0 | 0 | 0 |
| Saldo | 0 | -10.000 | 0 | 0 | 0 | 0 |

Actie 10.1.1.1. (Prioritair)

Versterken van de werking van de VT-pas.

| Exploitatie | | | | | | |
|-------------|------|---------|------|------|------|------|
| | 2020 | 2021 | 2022 | 2023 | 2024 | 2025 |
| Ontvangsten | 0 | 0 | 0 | 0 | 0 | 0 |
| Uitgaven | 0 | 10.000 | 0 | 0 | 0 | 0 |
| Saldo | 0 | -10.000 | 0 | 0 | 0 | 0 |

Strategische doelstelling: Doelstellingen gericht op het onderwijs in Ronse (prioritair)

Doelstellingen gericht op het onderwijs in Ronse

| Exploitatie | | | | | | |
|-------------|------|----------|--------|--------|--------|--------|
| | 2020 | 2021 | 2022 | 2023 | 2024 | 2025 |
| Ontvangsten | 0 | 15.000 | 8.000 | 5.000 | 5.000 | 5.000 |
| Uitgaven | 0 | 294.800 | 16.100 | 9.100 | 6.100 | 6.100 |
| Saldo | 0 | -279.800 | -8.100 | -4.100 | -1.100 | -1.100 |

Beleidsdoelstelling: Het lokaal bestuur ondersteunt en activeert het onderwijs in Ronse (prioritair)

Het lokaal bestuur ondersteunt en activeert het onderwijs in Ronse

| Exploitatie | | | | | | |
|-------------|------|----------|--------|--------|--------|--------|
| | 2020 | 2021 | 2022 | 2023 | 2024 | 2025 |
| Ontvangsten | 0 | 15.000 | 8.000 | 5.000 | 5.000 | 5.000 |
| Uitgaven | 0 | 294.800 | 16.100 | 9.100 | 6.100 | 6.100 |
| Saldo | 0 | -279.800 | -8.100 | -4.100 | -1.100 | -1.100 |

Actieplan 11.1.1.: Er wordt verder ingezet op het flankerend onderwijsbeleid (Prioritair)

Er wordt verder ingezet op het flankerend onderwijsbeleid (zomerschool en onderwijsopbouwwerk)

| Exploitatie | | | | | | |
|-------------|------|----------|--------|--------|--------|--------|
| | 2020 | 2021 | 2022 | 2023 | 2024 | 2025 |
| Ontvangsten | 0 | 15.000 | 8.000 | 5.000 | 5.000 | 5.000 |
| Uitgaven | 0 | 294.800 | 16.100 | 9.100 | 6.100 | 6.100 |
| Saldo | 0 | -279.800 | -8.100 | -4.100 | -1.100 | -1.100 |

Actie 11.1.1.1. (Prioritair)

Er wordt verder ingezet op het flankerend onderwijsbeleid (zomerschool en onderwijsopbouwwerk)

| Exploitatie | | | | | | |
|-------------|------|----------|--------|--------|--------|--------|
| | 2020 | 2021 | 2022 | 2023 | 2024 | 2025 |
| Ontvangsten | 0 | 15.000 | 8.000 | 5.000 | 5.000 | 5.000 |
| Uitgaven | 0 | 294.800 | 16.100 | 9.100 | 6.100 | 6.100 |
| Saldo | 0 | -279.800 | -8.100 | -4.100 | -1.100 | -1.100 |

Beleidsdoelstelling: Kunstacademie Vlaamse Ardennen evalueert en optimaliseert haar werking in de nieuwe structuur (prioritair)

Kunstacademie Vlaamse Ardennen evalueert en optimaliseert haar werking in de nieuwe structuur

Geen financiële gegevens

Actieplan 11.2.1.: De KAVA evalueert en optimaliseert haar werking (Prioritair)

De KAVA evalueert en optimaliseert haar werking

Geen financiële gegevens

Actie 11.2.1.1. (Prioritair)

De KAVA onderzoekt de mogelijkheden om het aanbod aan kunstonderwijs in Ronse en haar filialen te kunnen uitbreiden, inventariseert knelpunten en speelt in op nieuwe tendensen in het kunstlandschap

Geen financiële gegevens

Strategische doelstelling: Doelstellingen m.b.t. cultuur (prioritair)

Doelstellingen m.b.t. cultuur

Geen financiële gegevens

Beleidsdoelstelling: De nodige stappen worden ondernomen om het(cultuur-) aanbod te professionaliseren(prioritair)

De nodige stappen worden ondernomen om het(cultuur-) aanbod van de vrijetijdsdiensten te professionaliseren

Geen financiële gegevens

Actieplan 12.1.1.: Grote cultuuractiviteiten met bovenlokale uitstraling worden actief ondersteund (Prioritair)

Grote cultuuractiviteiten met bovenlokale uitstraling worden actief ondersteund

Geen financiële gegevens

Actie 12.1.1.1. (Prioritair)

Grote cultuuractiviteiten met bovenlokale uitstraling worden actief ondersteund.

Geen financiële gegevens

Actieplan 12.1.2.: Voorbereiden van een dossier voor de bouw van een zaal voor podiumkunsten(Prioritair)

Vorbereiden van een dossier voor de bouw van een zaal voor podiumkunsten, bijkomende randparking en extra leslokalen

Geen financiële gegevens

Actie 12.1.2.1. (Prioritair)

Voorbereiden van een dossier voor de bouw van een zaal voor podiumkunsten, bijkomende randparking en extra leslokalen.

Geen financiële gegevens

Strategische doelstelling: Doelstellingen m.b.t. de bibliotheek (prioritair)

Doelstellingen m.b.t. de bibliotheek

| Exploitatie | | | | | | |
|--------------|------|----------|---------|------|------|------|
| | 2020 | 2021 | 2022 | 2023 | 2024 | 2025 |
| Ontvangsten | 0 | 44.821 | 7.871 | 0 | 0 | 0 |
| Uitgaven | 0 | 63.136 | 37.850 | 0 | 0 | 0 |
| Saldo | 0 | -18.315 | -29.979 | 0 | 0 | 0 |
| Investerings | | | | | | |
| | 2020 | 2021 | 2022 | 2023 | 2024 | 2025 |
| Ontvangsten | 0 | 0 | 0 | 0 | 0 | 0 |
| Uitgaven | 0 | 258.000 | 0 | 0 | 0 | 0 |
| Saldo | 0 | -258.000 | 0 | 0 | 0 | 0 |

Beleidsdoelstelling: Van de bibliotheek wordt een hedendaagse ontmoetingsruimte gemaakt voor levenslang leren (prioritair)

Van de bibliotheek wordt een hedendaagse ontmoetingsruimte gemaakt voor levenslang leren

| Exploitatie | | | | | | |
|--------------|------|----------|---------|------|------|------|
| | 2020 | 2021 | 2022 | 2023 | 2024 | 2025 |
| Ontvangsten | 0 | 44.821 | 7.871 | 0 | 0 | 0 |
| Uitgaven | 0 | 63.136 | 37.850 | 0 | 0 | 0 |
| Saldo | 0 | -18.315 | -29.979 | 0 | 0 | 0 |
| Investerings | | | | | | |
| | 2020 | 2021 | 2022 | 2023 | 2024 | 2025 |
| Ontvangsten | 0 | 0 | 0 | 0 | 0 | 0 |
| Uitgaven | 0 | 258.000 | 0 | 0 | 0 | 0 |
| Saldo | 0 | -258.000 | 0 | 0 | 0 | 0 |

Actieplan 13.1.1.: Er wordt werk gemaakt van een optimalisatie van de huidige bibliotheekwerking (Prioritair)

Er wordt werk gemaakt van een optimalisatie van de huidige bibliotheekwerking

| Exploitatie | | | | | | |
|--------------|------|----------|---------|------|------|------|
| | 2020 | 2021 | 2022 | 2023 | 2024 | 2025 |
| Ontvangsten | 0 | 44.821 | 7.871 | 0 | 0 | 0 |
| Uitgaven | 0 | 63.136 | 37.850 | 0 | 0 | 0 |
| Saldo | 0 | -18.315 | -29.979 | 0 | 0 | 0 |
| Investerings | | | | | | |
| | 2020 | 2021 | 2022 | 2023 | 2024 | 2025 |
| Ontvangsten | 0 | 0 | 0 | 0 | 0 | 0 |
| Uitgaven | 0 | 258.000 | 0 | 0 | 0 | 0 |
| Saldo | 0 | -258.000 | 0 | 0 | 0 | 0 |

Actie 13.1.1.1. (Prioritair)

Implementeren van RFID technologie en voorzien in een zelfuitleenbalie

| Investerings | | | | | | |
|--------------|------|----------|------|------|------|------|
| | 2020 | 2021 | 2022 | 2023 | 2024 | 2025 |
| Ontvangsten | 0 | 0 | 0 | 0 | 0 | 0 |
| Uitgaven | 0 | 258.000 | 0 | 0 | 0 | 0 |
| Saldo | 0 | -258.000 | 0 | 0 | 0 | 0 |

Actie 13.1.1.2 (Prioritair)

Project 'lezen op school'

| Exploitatie | | | | | | |
|-------------|------|---------|---------|------|------|------|
| | 2020 | 2021 | 2022 | 2023 | 2024 | 2025 |
| Ontvangsten | 0 | 44.821 | 7.871 | 0 | 0 | 0 |
| Uitgaven | 0 | 63.136 | 37.850 | 0 | 0 | 0 |
| Saldo | 0 | -18.315 | -29.979 | 0 | 0 | 0 |

Strategische doelstelling: Doelstellingen gericht op de jeugd van Ronse (prioritair)

Doelstellingen gericht op de jeugd van Ronse

| Exploitatie | | | | | | |
|-------------|------|----------|---------|--------|--------|--------|
| | 2020 | 2021 | 2022 | 2023 | 2024 | 2025 |
| Ontvangsten | 0 | 48.043 | 48.000 | 48.000 | 48.000 | 48.000 |
| Uitgaven | 0 | 251.479 | 60.036 | 55.324 | 56.864 | 56.982 |
| Saldo | 0 | -203.436 | -12.036 | -7.324 | -8.864 | -8.982 |

Beleidsdoelstelling: Inzetten op een divers en kwalitatief aanbod voor kinderen (prioritair)

Inzetten op een divers en kwalitatief aanbod voor kinderen en jongeren tijdens de vakantie

| Exploitatie | | | | | | |
|-------------|------|---------|---------|--------|--------|--------|
| | 2020 | 2021 | 2022 | 2023 | 2024 | 2025 |
| Ontvangsten | 0 | 48.043 | 48.000 | 48.000 | 48.000 | 48.000 |
| Uitgaven | 0 | 78.579 | 60.036 | 55.324 | 56.864 | 56.982 |
| Saldo | 0 | -30.536 | -12.036 | -7.324 | -8.864 | -8.982 |

Actieplan 14.1.1.: Op de verschillende sites wordt in een kwaliteitsvol aanbod voorzien (Prioritair)

Op de verschillende sites wordt in een kwaliteitsvol aanbod voor kinderen tussen 2 - 14 jaar tijdens de vakantie voorzien

| Exploitatie | | | | | | |
|-------------|------|---------|---------|--------|--------|--------|
| | 2020 | 2021 | 2022 | 2023 | 2024 | 2025 |
| Ontvangsten | 0 | 48.043 | 48.000 | 48.000 | 48.000 | 48.000 |
| Uitgaven | 0 | 78.579 | 60.036 | 55.324 | 56.864 | 56.982 |
| Saldo | 0 | -30.536 | -12.036 | -7.324 | -8.864 | -8.982 |

Actie 14.1.1.1. (Prioritair)

Op verschillende sites wordt in een kwaliteitsvol aanbod voor kinderen tussen 2 - 14 jaar tijdens de vakanties voorzien.

| Exploitatie | | | | | | |
|-------------|--|--|--|--|--|--|
|-------------|--|--|--|--|--|--|

| | 2020 | 2021 | 2022 | 2023 | 2024 | 2025 |
|-------------|------|---------|---------|--------|--------|--------|
| Ontvangsten | 0 | 48.043 | 48.000 | 48.000 | 48.000 | 48.000 |
| Uitgaven | 0 | 78.579 | 60.036 | 55.324 | 56.864 | 56.982 |
| Saldo | 0 | -30.536 | -12.036 | -7.324 | -8.864 | -8.982 |

Actieplan 14.1.2.: Er wordt ingezet op de Buurtspeelpleinwerking (Prioritair)

Er wordt ingezet op de Buurtspeelpleinwerking, als laagdrempelig en aanvullend vrijetijdsaanbod in de zomervakantie

Geen financiële gegevens

Actie 14.1.2.1. (Prioritair)

Er wordt ingezet op de Buurtspeelpleinwerking, als laagdrempelig en aanvullend vrijetijdsaanbod in de zomervakantie.

Geen financiële gegevens

Beleidsdoelstelling: De toegankelijkheid van kwetsbare Ronsenaars tot het jeugdaanbod wordt verhoogd (prioritair)

De toegankelijkheid van kwetsbare Ronsenaars tot het jeugdaanbod wordt verhoogd

Geen financiële gegevens

Actieplan 14.2.1.: Er wordt bijkomende ondersteuning gegeven aan verenigingen (Prioritair)

Er wordt bijkomende ondersteuning gegeven aan verenigingen die in naschoolse opvang een activiteit organiseren (jeugd, sport, cultuur)

Geen financiële gegevens

Actie 14.2.1.1. (Prioritair)

Er wordt bijkomende ondersteuning gegeven aan verenigingen die in naschoolse opvang een activiteit organiseren (Jeugd, sport, cultuur)

Geen financiële gegevens

Beleidsdoelstelling: Realisatie van een 'open huis Ronse' (prioritair)

Realisatie van een 'open huis Ronse'

| Exploitatie | | | | | | |
|-------------|------|----------|------|------|------|------|
| | 2020 | 2021 | 2022 | 2023 | 2024 | 2025 |
| Ontvangsten | 0 | 0 | 0 | 0 | 0 | 0 |
| Uitgaven | 0 | 172.900 | 0 | 0 | 0 | 0 |
| Saldo | 0 | -172.900 | 0 | 0 | 0 | 0 |

Actieplan 14.3.1.: Oprichten van een laagdrempelige jeugd (ontmoetings-) plek, (Prioritair)

Oprichten van een laagdrempelige jeugd (ontmoetings-) plek, waar vormend, ondersteunend, verbindend en versterkend gewerkt wordt met de krachten van de jongere

| Exploitatie |
|-------------|
|-------------|

| | 2020 | 2021 | 2022 | 2023 | 2024 | 2025 |
|-------------|------|----------|------|------|------|------|
| Ontvangsten | 0 | 0 | 0 | 0 | 0 | 0 |
| Uitgaven | 0 | 172.900 | 0 | 0 | 0 | 0 |
| Saldo | 0 | -172.900 | 0 | 0 | 0 | 0 |

Actie 14.3.1.1. (Prioritair)

Oprichten van een laagdrempelige jeugd (ontmoetings-) plek, waar vormend, ondersteunend, verbindend en versterkend gewerkt wordt met de krachten van de jongere.

| Exploitatie | | | | | | |
|-------------|------|----------|------|------|------|------|
| | 2020 | 2021 | 2022 | 2023 | 2024 | 2025 |
| Ontvangsten | 0 | 0 | 0 | 0 | 0 | 0 |
| Uitgaven | 0 | 172.900 | 0 | 0 | 0 | 0 |
| Saldo | 0 | -172.900 | 0 | 0 | 0 | 0 |

Beleidsdoelstelling: De mogelijkheid wordt onderzocht om het voormalig zwembad tijdelijk te gebruiken voor de huisvesting van jeugdinitiatieven (prioritair)

De mogelijkheid wordt onderzocht om het voormalig zwembad tijdelijk te gebruiken voor de huisvesting van jeugdinitiatieven

Geen financiële gegevens

Actieplan 14.4.1.: Er wordt een interne haalbaarheidsstudie gerealiseerd (Prioritair)

Er wordt een interne haalbaarheidsstudie gerealiseerd voor verschillende scenario's waarvan één wordt uitgevoerd.

Geen financiële gegevens

Actie 14.4.1.1. (Prioritair)

Er wordt een interne haalbaarheidsstudie gerealiseerd voor verschillende scenario's waarvan één wordt uitgevoerd.

Geen financiële gegevens

Strategische doelstelling: Doelstellingen gericht op sport in Ronse (prioritair)

Doelstellingen gericht op sport in Ronse

| Investerings | | | | | | |
|--------------|------|---------|----------|------|------|------|
| | 2020 | 2021 | 2022 | 2023 | 2024 | 2025 |
| Ontvangsten | 0 | 0 | 0 | 0 | 0 | 0 |
| Uitgaven | 0 | 20.000 | 622.000 | 0 | 0 | 0 |
| Saldo | 0 | -20.000 | -622.000 | 0 | 0 | 0 |

Beleidsdoelstelling: De nodige stappen worden ondernomen om het sportaanbod te professionaliseren (prioritair)

De nodige stappen worden ondernomen om het sportaanbod te professionaliseren

| Investerings | | | | | | |
|--------------|------|------|------|------|------|------|
| | 2020 | 2021 | 2022 | 2023 | 2024 | 2025 |

| | | | | | | |
|-------------|---|---------|----------|---|---|---|
| Ontvangsten | 0 | 0 | 0 | 0 | 0 | 0 |
| Uitgaven | 0 | 20.000 | 622.000 | 0 | 0 | 0 |
| Saldo | 0 | -20.000 | -622.000 | 0 | 0 | 0 |

Actieplan 15.1.1.: Het masterplan voor de sportsite 't Rosco wordt stapsgewijze gerealiseerd (Prioritair)
Het masterplan voor de sportsite 't Rosco wordt stapsgewijze gerealiseerd

| Investerings | | | | | | |
|--------------|------|---------|----------|------|------|------|
| | 2020 | 2021 | 2022 | 2023 | 2024 | 2025 |
| Ontvangsten | 0 | 0 | 0 | 0 | 0 | 0 |
| Uitgaven | 0 | 20.000 | 622.000 | 0 | 0 | 0 |
| Saldo | 0 | -20.000 | -622.000 | 0 | 0 | 0 |

Actie 15.1.1.1. (Prioritair)

Renovatie kleedkamers hoofdtribune

| Investerings | | | | | | |
|--------------|------|---------|----------|------|------|------|
| | 2020 | 2021 | 2022 | 2023 | 2024 | 2025 |
| Ontvangsten | 0 | 0 | 0 | 0 | 0 | 0 |
| Uitgaven | 0 | 20.000 | 622.000 | 0 | 0 | 0 |
| Saldo | 0 | -20.000 | -622.000 | 0 | 0 | 0 |

Actie 15.1.1.2 (Prioritair)

Onderzoek van de realisatie van een polyvalent atletiekterrein

Geen financiële gegevens

Strategische doelstelling: Doelstellingen gericht op het erfgoed van Ronse (prioritair)

Doelstellingen gericht op het erfgoed van Ronse

| Exploitatie | | | | | | |
|--------------|------|------------|---------|---------|------|------|
| | 2020 | 2021 | 2022 | 2023 | 2024 | 2025 |
| Ontvangsten | 0 | 0 | 0 | 0 | 0 | 0 |
| Uitgaven | 0 | 11.600 | 0 | 0 | 0 | 0 |
| Saldo | 0 | -11.600 | 0 | 0 | 0 | 0 |
| Investerings | | | | | | |
| | 2020 | 2021 | 2022 | 2023 | 2024 | 2025 |
| Ontvangsten | 0 | 500.000 | 500.000 | 328.533 | 0 | 0 |
| Uitgaven | 0 | 1.782.182 | 405.900 | 0 | 0 | 0 |
| Saldo | 0 | -1.282.182 | 94.100 | 328.533 | 0 | 0 |

Beleidsdoelstelling: De realisatie van een hedendaags stadsarchief in de Politiek (prioritair)

De realisatie van een hedendaags stadsarchief in de Politiekevangenenstraat

| Exploitatie | | | | | | |
|-------------|------|------|------|------|------|------|
| | 2020 | 2021 | 2022 | 2023 | 2024 | 2025 |
| Ontvangsten | 0 | 0 | 0 | 0 | 0 | 0 |

| | | | | | | |
|--------------------|------|---------|------|------|------|------|
| <i>Uitgaven</i> | 0 | 11.600 | 0 | 0 | 0 | 0 |
| Saldo | 0 | -11.600 | 0 | 0 | 0 | 0 |
| Investeringen | | | | | | |
| | 2020 | 2021 | 2022 | 2023 | 2024 | 2025 |
| <i>Ontvangsten</i> | 0 | 0 | 0 | 0 | 0 | 0 |
| <i>Uitgaven</i> | 0 | 20.532 | 0 | 0 | 0 | 0 |
| Saldo | 0 | -20.532 | 0 | 0 | 0 | 0 |

Actieplan 16.1.1.: Stapsgewijs ontsluiten van het archief door een doorgedreven digitalisering (Prioritair)
Stapsgewijs ontsluiten van het archief door een doorgedreven digitalisering van de documenten

| | | | | | | |
|--------------------|------|---------|------|------|------|------|
| Exploitatie | | | | | | |
| | 2020 | 2021 | 2022 | 2023 | 2024 | 2025 |
| <i>Ontvangsten</i> | 0 | 0 | 0 | 0 | 0 | 0 |
| <i>Uitgaven</i> | 0 | 11.600 | 0 | 0 | 0 | 0 |
| Saldo | 0 | -11.600 | 0 | 0 | 0 | 0 |
| Investeringen | | | | | | |
| | 2020 | 2021 | 2022 | 2023 | 2024 | 2025 |
| <i>Ontvangsten</i> | 0 | 0 | 0 | 0 | 0 | 0 |
| <i>Uitgaven</i> | 0 | 20.532 | 0 | 0 | 0 | 0 |
| Saldo | 0 | -20.532 | 0 | 0 | 0 | 0 |

Actie 16.1.1.1. (Prioritair)

Stapsgewijs ontsluiten van het archief door een doorgedreven digitalisering van de documenten.

| | | | | | | |
|--------------------|------|---------|------|------|------|------|
| Exploitatie | | | | | | |
| | 2020 | 2021 | 2022 | 2023 | 2024 | 2025 |
| <i>Ontvangsten</i> | 0 | 0 | 0 | 0 | 0 | 0 |
| <i>Uitgaven</i> | 0 | 11.600 | 0 | 0 | 0 | 0 |
| Saldo | 0 | -11.600 | 0 | 0 | 0 | 0 |
| Investeringen | | | | | | |
| | 2020 | 2021 | 2022 | 2023 | 2024 | 2025 |
| <i>Ontvangsten</i> | 0 | 0 | 0 | 0 | 0 | 0 |
| <i>Uitgaven</i> | 0 | 20.532 | 0 | 0 | 0 | 0 |
| Saldo | 0 | -20.532 | 0 | 0 | 0 | 0 |

Beleidsdoelstelling: Stapsgewijs uitvoeren van het masterplan 'De Vrijheid' (prioritair)

Stapsgewijs uitvoeren van het masterplan 'De Vrijheid'

| | | | | | | |
|--------------------|------|------------|---------|---------|------|------|
| Investeringen | | | | | | |
| | 2020 | 2021 | 2022 | 2023 | 2024 | 2025 |
| <i>Ontvangsten</i> | 0 | 500.000 | 500.000 | 328.533 | 0 | 0 |
| <i>Uitgaven</i> | 0 | 1.750.000 | 401.000 | 0 | 0 | 0 |
| Saldo | 0 | -1.250.000 | 99.000 | 328.533 | 0 | 0 |

Actieplan 16.2.1.: Uitvoering van het beheersplan en meerjarenvisie (Prioritair)

Uitvoering van het beheersplan en meerjarenvisie met betrekking tot het beschermd stadsgezicht De Vrijheid en de erin opgenomen gebouwen : Brouwerij, MUST, Wonen,...

Geen financiële gegevens

Actie 16.2.1.1. (Prioritair)

Uitvoering van het beheersplan en meerjarenvisie met betrekking tot het beschermd stadsgezicht De Vrijheid en de erin opgenomen gebouwen : Brouwerij, MUST Wonen....

Geen financiële gegevens

Actieplan 16.2.2.: De restauratie van de Sint-Hermesbasiliek wordt uitgevoerd (Prioritair)

De restauratie van de Sint-Hermesbasiliek wordt uitgevoerd

| Investerings | | | | | | |
|--------------|------|------------|---------|---------|------|------|
| | 2020 | 2021 | 2022 | 2023 | 2024 | 2025 |
| Ontvangsten | 0 | 500.000 | 500.000 | 328.533 | 0 | 0 |
| Uitgaven | 0 | 1.750.000 | 401.000 | 0 | 0 | 0 |
| Saldo | 0 | -1.250.000 | 99.000 | 328.533 | 0 | 0 |

Actie 16.2.2.1. (Prioritair)

Het restauratiedossier wordt stapsgewijs uitgevoerd met aandacht voor de toegankelijkheid van de toren en de crypte

| Investerings | | | | | | |
|--------------|------|------------|---------|---------|------|------|
| | 2020 | 2021 | 2022 | 2023 | 2024 | 2025 |
| Ontvangsten | 0 | 500.000 | 500.000 | 328.533 | 0 | 0 |
| Uitgaven | 0 | 1.750.000 | 401.000 | 0 | 0 | 0 |
| Saldo | 0 | -1.250.000 | 99.000 | 328.533 | 0 | 0 |

Beleidsdoelstelling: Ons roerend en onroerend erfgoed wordt maximaal gewaardeerd (prioritair)

Ons roerend en onroerend erfgoed wordt maximaal gewaardeerd en betrokken bij het vrijetijds- en toeristisch aanbod van de stad

| Investerings | | | | | | |
|--------------|------|---------|--------|------|------|------|
| | 2020 | 2021 | 2022 | 2023 | 2024 | 2025 |
| Ontvangsten | 0 | 0 | 0 | 0 | 0 | 0 |
| Uitgaven | 0 | 11.650 | 4.900 | 0 | 0 | 0 |
| Saldo | 0 | -11.650 | -4.900 | 0 | 0 | 0 |

Actieplan 16.3.1.: De dienst Erfgoed coördineert verder het streven naar een erkenning (Prioritair)

De dienst Erfgoed coördineert verder het streven naar een erkenning van de Fiertelommegang op de UNESCO-werelderfgoedlijst

| Investerings | | | | | | |
|--------------|------|---------|--------|------|------|------|
| | 2020 | 2021 | 2022 | 2023 | 2024 | 2025 |
| Ontvangsten | 0 | 0 | 0 | 0 | 0 | 0 |
| Uitgaven | 0 | 11.650 | 4.900 | 0 | 0 | 0 |
| Saldo | 0 | -11.650 | -4.900 | 0 | 0 | 0 |

Actie 16.3.1.1. (Prioritair)

De dienst Erfgoed coördineert verder het streven naar een erkenning van de Fiertelommegang op de UNESCO-werelderfgoedlijst.

| Investerings | | | | | | |
|--------------|--|--|--|--|--|--|
|--------------|--|--|--|--|--|--|

| | 2020 | 2021 | 2022 | 2023 | 2024 | 2025 |
|-------------|------|---------|--------|------|------|------|
| Ontvangsten | 0 | 0 | 0 | 0 | 0 | 0 |
| Uitgaven | 0 | 11.650 | 4.900 | 0 | 0 | 0 |
| Saldo | 0 | -11.650 | -4.900 | 0 | 0 | 0 |

Strategische doelstelling: Doelstellingen gericht op toerisme (prioritair)

Doelstellingen gericht op toerisme

| Investerings | | | | | | |
|--------------|------|---------|---------|------|------|------|
| | 2020 | 2021 | 2022 | 2023 | 2024 | 2025 |
| Ontvangsten | 0 | 0 | 0 | 0 | 0 | 0 |
| Uitgaven | 0 | 25.000 | 82.000 | 0 | 0 | 0 |
| Saldo | 0 | -25.000 | -82.000 | 0 | 0 | 0 |

Beleidsdoelstelling: Realisatie van een hedendaags museum voor textiel (prioritair)

Realisatie van een hedendaags museum voor textiel

| Investerings | | | | | | |
|--------------|------|---------|---------|------|------|------|
| | 2020 | 2021 | 2022 | 2023 | 2024 | 2025 |
| Ontvangsten | 0 | 0 | 0 | 0 | 0 | 0 |
| Uitgaven | 0 | 25.000 | 82.000 | 0 | 0 | 0 |
| Saldo | 0 | -25.000 | -82.000 | 0 | 0 | 0 |

Actieplan 17.1.1.: Uitbouw van MUST met pand Bovijn en een aangepaste belevingsgerichte scenografie (Prioritair)

Uitbouw van MUST met pand Bovijn en een aangepaste belevingsgerichte scenografie

| Investerings | | | | | | |
|--------------|------|---------|---------|------|------|------|
| | 2020 | 2021 | 2022 | 2023 | 2024 | 2025 |
| Ontvangsten | 0 | 0 | 0 | 0 | 0 | 0 |
| Uitgaven | 0 | 25.000 | 82.000 | 0 | 0 | 0 |
| Saldo | 0 | -25.000 | -82.000 | 0 | 0 | 0 |

Actie 17.1.1.1. (Prioritair)

Uitbouw van MUST met pand Bovijn en een aangepaste belevingsgerichte scenografie.

| Investerings | | | | | | |
|--------------|------|---------|---------|------|------|------|
| | 2020 | 2021 | 2022 | 2023 | 2024 | 2025 |
| Ontvangsten | 0 | 0 | 0 | 0 | 0 | 0 |
| Uitgaven | 0 | 25.000 | 82.000 | 0 | 0 | 0 |
| Saldo | 0 | -25.000 | -82.000 | 0 | 0 | 0 |

Strategische doelstelling: Doelstellingen m.b.t. de werking van de eigen diensten (prioritair)

Doelstellingen m.b.t. de werking van de eigen diensten

| Exploitatie |
|-------------|
|-------------|

| | 2020 | 2021 | 2022 | 2023 | 2024 | 2025 |
|--------------------|------|---------|------------|------------|------------|------|
| <i>Ontvangsten</i> | 0 | 0 | 0 | 0 | 0 | 0 |
| <i>Uitgaven</i> | 0 | 2.000 | 0 | 0 | 0 | 0 |
| Saldo | 0 | -2.000 | 0 | 0 | 0 | 0 |
| Investerings | | | | | | |
| | 2020 | 2021 | 2022 | 2023 | 2024 | 2025 |
| <i>Ontvangsten</i> | 0 | 0 | 0 | 0 | 0 | 0 |
| <i>Uitgaven</i> | 0 | 15.000 | 1.200.000 | 4.035.000 | 4.035.000 | 0 |
| Saldo | 0 | -15.000 | -1.200.000 | -4.035.000 | -4.035.000 | 0 |

Beleidsdoelstelling: Het lokaal bestuur Ronse verstrekt een efficiënte, toegankelijke en kwalitatieve dienstverlening (prioritair)

Het lokaal bestuur Ronse verstrekt een efficiënte, toegankelijke en kwalitatieve dienstverlening

| Investerings | | | | | | |
|--------------------|------|---------|------------|------------|------------|------|
| | 2020 | 2021 | 2022 | 2023 | 2024 | 2025 |
| <i>Ontvangsten</i> | 0 | 0 | 0 | 0 | 0 | 0 |
| <i>Uitgaven</i> | 0 | 15.000 | 1.200.000 | 4.035.000 | 4.035.000 | 0 |
| Saldo | 0 | -15.000 | -1.200.000 | -4.035.000 | -4.035.000 | 0 |

Actieplan 18.1.1.: Bouw nieuw administratief centrum (Prioritair)

Bouw nieuw administratief centrum

| Investerings | | | | | | |
|--------------------|------|---------|------------|------------|------------|------|
| | 2020 | 2021 | 2022 | 2023 | 2024 | 2025 |
| <i>Ontvangsten</i> | 0 | 0 | 0 | 0 | 0 | 0 |
| <i>Uitgaven</i> | 0 | 15.000 | 1.200.000 | 4.035.000 | 4.035.000 | 0 |
| Saldo | 0 | -15.000 | -1.200.000 | -4.035.000 | -4.035.000 | 0 |

Actie 18.1.1.1. (Prioritair)

Bouw nieuw administratief centrum.

| Investerings | | | | | | |
|--------------------|------|---------|------------|------------|------------|------|
| | 2020 | 2021 | 2022 | 2023 | 2024 | 2025 |
| <i>Ontvangsten</i> | 0 | 0 | 0 | 0 | 0 | 0 |
| <i>Uitgaven</i> | 0 | 15.000 | 1.200.000 | 4.035.000 | 4.035.000 | 0 |
| Saldo | 0 | -15.000 | -1.200.000 | -4.035.000 | -4.035.000 | 0 |

Actieplan 18.1.2.: Alle digitaal haalbare interactie met de burger ook via een internetomgeving mogelijk maken (Prioritair)

Alle digitaal haalbare interactie met de burger ook via een beveiligde internetomgeving mogelijk maken

Geen financiële gegevens

Actie 18.1.2.1. (Prioritair)

Verdere uitbouw e-loket en digitalisering dienstverlening

Geen financiële gegevens

Beleidsdoelstelling: Via de tools zelfevaluatie, audit en doorlichting optimaliseren eigen werking (prioritair)

Via de tools zelfevaluatie, audit en doorlichting optimaliseren we steeds onze eigen werking naar zowel onze interne als onze externe klanten

| Exploitatie | | | | | | |
|-------------|------|--------|------|------|------|------|
| | 2020 | 2021 | 2022 | 2023 | 2024 | 2025 |
| Ontvangsten | 0 | 0 | 0 | 0 | 0 | 0 |
| Uitgaven | 0 | 2.000 | 0 | 0 | 0 | 0 |
| Saldo | 0 | -2.000 | 0 | 0 | 0 | 0 |

Actieplan 18.2.1.: Uitvoering van de nodige audits (audit IT en organisatiebeheersing) (Prioritair)

Uitvoering van de nodige audits (audit IT en organisatiebeheersing)

| Exploitatie | | | | | | |
|-------------|------|--------|------|------|------|------|
| | 2020 | 2021 | 2022 | 2023 | 2024 | 2025 |
| Ontvangsten | 0 | 0 | 0 | 0 | 0 | 0 |
| Uitgaven | 0 | 2.000 | 0 | 0 | 0 | 0 |
| Saldo | 0 | -2.000 | 0 | 0 | 0 | 0 |

Actie 18.2.1.1. (Prioritair)

Uitvoering van de nodige audits. (audit IT en organisatiebeheersing)

| Exploitatie | | | | | | |
|-------------|------|--------|------|------|------|------|
| | 2020 | 2021 | 2022 | 2023 | 2024 | 2025 |
| Ontvangsten | 0 | 0 | 0 | 0 | 0 | 0 |
| Uitgaven | 0 | 2.000 | 0 | 0 | 0 | 0 |
| Saldo | 0 | -2.000 | 0 | 0 | 0 | 0 |

Beleidsdoelstelling: Uitbreiden van communicatiekanalen (prioritair)

Uitbreiden van communicatiekanalen

Geen financiële gegevens

Actieplan 18.3.1.: Plaatsen van elektronische informatieborden in het straatbeeld (Prioritair)

Plaatsen van elektronische informatieborden in het straatbeeld

Geen financiële gegevens

Actie 18.3.1.1. (Prioritair)

Plaatsen van elektronische informatieborden in het straatbeeld.

Geen financiële gegevens

Strategische doelstelling: Opvolging en uitvoering van het strategisch beleidsplan (prioritair)

Opvolging en uitvoering van het strategisch beleidsplan

| Exploitatie | | | | | | |
|--------------------|------------|------------|------------|------------|------------|------------|
| | 2020 | 2021 | 2022 | 2023 | 2024 | 2025 |
| <i>Ontvangsten</i> | 50.562.373 | 50.361.516 | 46.000.317 | 46.546.424 | 47.904.899 | 48.905.522 |
| <i>Uitgaven</i> | 41.999.601 | 46.116.557 | 42.570.437 | 41.983.349 | 43.750.425 | 44.753.335 |
| Saldo | 8.562.772 | 4.244.958 | 3.429.880 | 4.563.075 | 4.154.475 | 4.152.187 |
| Investerings | | | | | | |
| | 2020 | 2021 | 2022 | 2023 | 2024 | 2025 |
| <i>Ontvangsten</i> | 14.593.938 | 1.792.499 | 1.316.514 | 1.005.825 | 970.075 | 970.075 |
| <i>Uitgaven</i> | 8.327.519 | 4.782.469 | 3.767.848 | 1.399.474 | 1.611.974 | 841.974 |
| Saldo | 6.266.419 | -2.989.970 | -2.451.334 | -393.649 | -641.899 | 128.101 |
| Financiering | | | | | | |
| | 2020 | 2021 | 2022 | 2023 | 2024 | 2025 |
| <i>Ontvangsten</i> | 11.416.521 | 1.431.953 | 7.167.957 | 6.079.542 | 6.184.029 | 1.084.029 |
| <i>Uitgaven</i> | 11.701.947 | 3.215.641 | 3.216.675 | 3.062.168 | 3.045.279 | 3.250.353 |
| Saldo | -285.426 | -1.783.688 | 3.951.282 | 3.017.373 | 3.138.751 | -2.166.324 |

Beleidsdoelstelling: Opvolging en uitvoering van het strategisch beleidsplan (prioritair)

Opvolging en uitvoering van het strategisch beleidsplan

| Exploitatie | | | | | | |
|--------------------|------------|------------|------------|------------|------------|------------|
| | 2020 | 2021 | 2022 | 2023 | 2024 | 2025 |
| <i>Ontvangsten</i> | 50.562.373 | 50.361.516 | 46.000.317 | 46.546.424 | 47.904.899 | 48.905.522 |
| <i>Uitgaven</i> | 41.999.601 | 46.116.557 | 42.570.437 | 41.983.349 | 43.750.425 | 44.753.335 |
| Saldo | 8.562.772 | 4.244.958 | 3.429.880 | 4.563.075 | 4.154.475 | 4.152.187 |
| Investerings | | | | | | |
| | 2020 | 2021 | 2022 | 2023 | 2024 | 2025 |
| <i>Ontvangsten</i> | 14.593.938 | 1.792.499 | 1.316.514 | 1.005.825 | 970.075 | 970.075 |
| <i>Uitgaven</i> | 8.327.519 | 4.782.469 | 3.767.848 | 1.399.474 | 1.611.974 | 841.974 |
| Saldo | 6.266.419 | -2.989.970 | -2.451.334 | -393.649 | -641.899 | 128.101 |
| Financiering | | | | | | |
| | 2020 | 2021 | 2022 | 2023 | 2024 | 2025 |
| <i>Ontvangsten</i> | 11.416.521 | 1.431.953 | 7.167.957 | 6.079.542 | 6.184.029 | 1.084.029 |
| <i>Uitgaven</i> | 11.701.947 | 3.215.641 | 3.216.675 | 3.062.168 | 3.045.279 | 3.250.353 |
| Saldo | -285.426 | -1.783.688 | 3.951.282 | 3.017.373 | 3.138.751 | -2.166.324 |

Actieplan SP: Opvolging en uitvoering van het strategisch beleidsplan (Prioritair)

Opvolging en uitvoering van het strategisch beleidsplan

| Exploitatie | | | | | | |
|--------------------|------------|------------|------------|------------|------------|------------|
| | 2020 | 2021 | 2022 | 2023 | 2024 | 2025 |
| <i>Ontvangsten</i> | 50.562.373 | 50.361.516 | 46.000.317 | 46.546.424 | 47.904.899 | 48.905.522 |
| <i>Uitgaven</i> | 41.999.601 | 46.116.557 | 42.570.437 | 41.983.349 | 43.750.425 | 44.753.335 |
| Saldo | 8.562.772 | 4.244.958 | 3.429.880 | 4.563.075 | 4.154.475 | 4.152.187 |
| Investerings | | | | | | |
| | 2020 | 2021 | 2022 | 2023 | 2024 | 2025 |
| <i>Ontvangsten</i> | 14.593.938 | 1.792.499 | 1.316.514 | 1.005.825 | 970.075 | 970.075 |
| <i>Uitgaven</i> | 8.327.519 | 4.782.469 | 3.767.848 | 1.399.474 | 1.611.974 | 841.974 |

| | | | | | | |
|--------------|------------|------------|------------|-----------|-----------|------------|
| Saldo | 6.266.419 | -2.989.970 | -2.451.334 | -393.649 | -641.899 | 128.101 |
| Financiering | | | | | | |
| | 2020 | 2021 | 2022 | 2023 | 2024 | 2025 |
| Ontvangsten | 11.416.521 | 1.431.953 | 7.167.957 | 6.079.542 | 6.184.029 | 1.084.029 |
| Uitgaven | 11.701.947 | 3.215.641 | 3.216.675 | 3.062.168 | 3.045.279 | 3.250.353 |
| Saldo | -285.426 | -1.783.688 | 3.951.282 | 3.017.373 | 3.138.751 | -2.166.324 |

Actie GBO (Prioritair)

Realisatie van een samenwerkingsverband inzake geïntegreerd breed onthaal

| | | | | | | |
|-------------|------|------|------|------|------|------|
| Exploitatie | | | | | | |
| | 2020 | 2021 | 2022 | 2023 | 2024 | 2025 |
| Ontvangsten | 0 | 0 | 0 | 0 | 0 | 0 |
| Uitgaven | 0 | 1 | 1 | 1 | 1 | 1 |
| Saldo | 0 | -1 | -1 | -1 | -1 | -1 |

Actie VDAB-TWE01 (Prioritair)

TWE compensatievergoeding

| | | | | | | |
|-------------|---------|---------|---------|---------|---------|---------|
| Exploitatie | | | | | | |
| | 2020 | 2021 | 2022 | 2023 | 2024 | 2025 |
| Ontvangsten | 80.582 | 225.632 | 225.657 | 225.674 | 225.677 | 225.674 |
| Uitgaven | 149.043 | 152.416 | 164.362 | 170.739 | 177.293 | 182.761 |
| Saldo | -68.461 | 73.216 | 61.295 | 54.934 | 48.384 | 42.913 |

Actie VDAB-TWE02 (Prioritair)

TWE inspanningsvergoeding

| | | | | | | |
|-------------|---------|---------|---------|---------|---------|---------|
| Exploitatie | | | | | | |
| | 2020 | 2021 | 2022 | 2023 | 2024 | 2025 |
| Ontvangsten | 151.210 | 175.000 | 175.000 | 175.000 | 175.000 | 175.000 |
| Uitgaven | 0 | 0 | 0 | 0 | 0 | 0 |
| Saldo | 151.210 | 175.000 | 175.000 | 175.000 | 175.000 | 175.000 |

Actie ABB-BON-COR (Prioritair)

Consumptiebonnen Covid

| | | | | | | |
|-------------|------|---------|-------|------|------|------|
| Exploitatie | | | | | | |
| | 2020 | 2021 | 2022 | 2023 | 2024 | 2025 |
| Ontvangsten | 0 | 0 | 7.092 | 0 | 0 | 0 |
| Uitgaven | 0 | 63.832 | 7.092 | 0 | 0 | 0 |
| Saldo | 0 | -63.832 | 0 | 0 | 0 | 0 |

Actie ABB-ARM-COR (Prioritair)

Armoedebestrijding Covid

| | | | | | | |
|-------------|--------|---------|------|------|------|------|
| Exploitatie | | | | | | |
| | 2020 | 2021 | 2022 | 2023 | 2024 | 2025 |
| Ontvangsten | 67.191 | 0 | 0 | 0 | 0 | 0 |
| Uitgaven | 0 | 60.000 | 0 | 0 | 0 | 0 |
| Saldo | 67.191 | -60.000 | 0 | 0 | 0 | 0 |

Actie Huis Kind (Prioritair)

Huis van het Kind

Geen financiële gegevens

Actie ABB-VC-PEN (Prioritair)

Uitbating vaccinatiecentrum

| Exploitatie | | | | | | |
|--------------|------|---------|---------|------|------|------|
| | 2020 | 2021 | 2022 | 2023 | 2024 | 2025 |
| Ontvangsten | 0 | 592.500 | 0 | 0 | 0 | 0 |
| Uitgaven | 0 | 190.000 | 50.000 | 0 | 0 | 0 |
| Saldo | 0 | 402.500 | -50.000 | 0 | 0 | 0 |
| Investerings | | | | | | |
| | 2020 | 2021 | 2022 | 2023 | 2024 | 2025 |
| Ontvangsten | 0 | 0 | 0 | 0 | 0 | 0 |
| Uitgaven | 0 | 11.172 | 0 | 0 | 0 | 0 |
| Saldo | 0 | -11.172 | 0 | 0 | 0 | 0 |

Actie ABB-LEKP-2021 (Prioritair)

Lokaal Energie- en Klimaatpact

| Exploitatie | | | | | | |
|-------------|------|------|--------|------|------|------|
| | 2020 | 2021 | 2022 | 2023 | 2024 | 2025 |
| Ontvangsten | 0 | 0 | 94.483 | 0 | 0 | 0 |
| Uitgaven | 0 | 0 | 0 | 0 | 0 | 0 |
| Saldo | 0 | 0 | 94.483 | 0 | 0 | 0 |

Totaal niet prioritaire acties van actieplan SP

| Exploitatie | | | | | | |
|--------------|------------|------------|------------|------------|------------|------------|
| | 2020 | 2021 | 2022 | 2023 | 2024 | 2025 |
| Ontvangsten | 50.263.390 | 49.368.383 | 45.498.085 | 46.145.750 | 47.504.223 | 48.504.849 |
| Uitgaven | 41.850.558 | 45.650.309 | 42.348.982 | 41.812.609 | 43.573.130 | 44.570.573 |
| Saldo | 8.412.832 | 3.718.075 | 3.149.103 | 4.333.142 | 3.931.092 | 3.934.276 |
| Investerings | | | | | | |
| | 2020 | 2021 | 2022 | 2023 | 2024 | 2025 |
| Ontvangsten | 14.593.938 | 1.792.499 | 1.316.514 | 1.005.825 | 970.075 | 970.075 |
| Uitgaven | 8.327.519 | 4.771.297 | 3.767.848 | 1.399.474 | 1.611.974 | 841.974 |
| Saldo | 6.266.419 | -2.978.799 | -2.451.334 | -393.649 | -641.899 | 128.101 |
| Financiering | | | | | | |
| | 2020 | 2021 | 2022 | 2023 | 2024 | 2025 |
| Ontvangsten | 11.416.521 | 1.431.953 | 7.167.957 | 6.079.542 | 6.184.029 | 1.084.029 |
| Uitgaven | 11.701.947 | 3.215.641 | 3.216.675 | 3.062.168 | 3.045.279 | 3.250.353 |
| Saldo | -285.426 | -1.783.688 | 3.951.282 | 3.017.373 | 3.138.751 | -2.166.324 |

Totaal niet prioritaire acties van Beleidsdoelstelling Opvolging en uitvoering van het strategisch beleidsplan

| Exploitatie | | | | | | |
|-------------|------------|------------|------------|------------|------------|------------|
| | 2020 | 2021 | 2022 | 2023 | 2024 | 2025 |
| Ontvangsten | 50.263.390 | 49.368.383 | 45.498.085 | 46.145.750 | 47.504.223 | 48.504.849 |
| Uitgaven | 41.850.558 | 45.650.309 | 42.348.982 | 41.812.609 | 43.573.130 | 44.570.573 |

| | | | | | | |
|--------------------|------------|------------|------------|-----------|-----------|------------|
| Saldo | 8.412.832 | 3.718.075 | 3.149.103 | 4.333.142 | 3.931.092 | 3.934.276 |
| Investerings | | | | | | |
| | 2020 | 2021 | 2022 | 2023 | 2024 | 2025 |
| <i>Ontvangsten</i> | 14.593.938 | 1.792.499 | 1.316.514 | 1.005.825 | 970.075 | 970.075 |
| <i>Uitgaven</i> | 8.327.519 | 4.771.297 | 3.767.848 | 1.399.474 | 1.611.974 | 841.974 |
| Saldo | 6.266.419 | -2.978.799 | -2.451.334 | -393.649 | -641.899 | 128.101 |
| Financiering | | | | | | |
| | 2020 | 2021 | 2022 | 2023 | 2024 | 2025 |
| <i>Ontvangsten</i> | 11.416.521 | 1.431.953 | 7.167.957 | 6.079.542 | 6.184.029 | 1.084.029 |
| <i>Uitgaven</i> | 11.701.947 | 3.215.641 | 3.216.675 | 3.062.168 | 3.045.279 | 3.250.353 |
| Saldo | -285.426 | -1.783.688 | 3.951.282 | 3.017.373 | 3.138.751 | -2.166.324 |

Strategische doelstelling: Opvolging en uitvoering van het strategisch beleidsplan

Opvolging en uitvoering van het strategisch beleidsplan

Geen financiële gegevens

Beleidsdoelstelling: Opvolging en uitvoering van het strategisch beleidsplan

Opvolging en uitvoering van het strategisch beleidsplan

Geen financiële gegevens

RONSE
Grote Markt 12
KBO: 0207460432

RONSE
Oscar Delghuststraat 62
KBO: 0212165922

NIS-code 45041

Algemeen Directeur : Julien Vandenhoucke
Financieel Directeur : Jurgen Soetens

M1 : Financieel doelstellingenplan

Meerjarenplan

Financiële nota Meerjarenplan
Afdrukdatum : 01/12/2021
Volgnummer Budgettair Journaal : 10060293

M1: Financieel doelstellingenplan

| | Rek 2020 | Mijp 2021 | Mijp 2022 | Mijp 2023 | Mijp 2024 | Mijp 2025 |
|---|----------|------------|-----------|------------|------------|-----------|
| Prioritaire beleidsdoelstelling Het lokaal bestuur verbetert permanent haar infrastructuur | | | | | | |
| Exploitatie | | | | | | |
| Uitgaven | 0 | 0 | 0 | 0 | 0 | 0 |
| Ontvangsten | 0 | 0 | 0 | 0 | 0 | 0 |
| Saldo | 0 | 0 | 0 | 0 | 0 | 0 |
| Investerings | | | | | | |
| Uitgaven | 0 | 2.111.717 | 770.000 | 1.754.658 | 1.250.000 | 0 |
| Ontvangsten | 0 | 46.064 | 36.000 | 0 | 0 | 0 |
| Saldo | 0 | -2.065.653 | -734.000 | -1.754.658 | -1.250.000 | 0 |
| Financiering | | | | | | |
| Uitgaven | 0 | 0 | 0 | 0 | 0 | 0 |
| Ontvangsten | 0 | 0 | 0 | 0 | 0 | 0 |
| Saldo | 0 | 0 | 0 | 0 | 0 | 0 |
| Prioritaire beleidsdoelstelling Lokaal bestuur beschouwt leegstand als een belangrijk probleem | | | | | | |
| Exploitatie | | | | | | |
| Uitgaven | 0 | 0 | 0 | 0 | 0 | 0 |
| Ontvangsten | 0 | 260.625 | 419.625 | 419.625 | 419.625 | 419.625 |
| Saldo | 0 | 260.625 | 419.625 | 419.625 | 419.625 | 419.625 |
| Investerings | | | | | | |
| Uitgaven | 0 | 0 | 0 | 0 | 0 | 0 |
| Ontvangsten | 0 | 0 | 0 | 0 | 0 | 0 |
| Saldo | 0 | 0 | 0 | 0 | 0 | 0 |
| Financiering | | | | | | |
| Uitgaven | 0 | 0 | 0 | 0 | 0 | 0 |
| Ontvangsten | 0 | 0 | 0 | 0 | 0 | 0 |
| Saldo | 0 | 0 | 0 | 0 | 0 | 0 |
| Prioritaire beleidsdoelstelling Het lokaal bestuur wenst de tewerkstelling in de stad te ver | | | | | | |
| Exploitatie | | | | | | |
| Uitgaven | 0 | 70.000 | 70.000 | 70.000 | 70.000 | 70.000 |
| Ontvangsten | 0 | 132.000 | 66.000 | 0 | 0 | 0 |
| Saldo | 0 | 62.000 | -4.000 | -70.000 | -70.000 | -70.000 |
| Investerings | | | | | | |
| Uitgaven | 0 | 100.000 | 100.000 | 100.000 | 100.000 | 100.000 |
| Ontvangsten | 0 | 0 | 0 | 0 | 0 | 0 |
| Saldo | 0 | -100.000 | -100.000 | -100.000 | -100.000 | -100.000 |
| Financiering | | | | | | |
| Uitgaven | 0 | 0 | 0 | 0 | 0 | 0 |

M1: Financieel doelstellingenplan

| | Rek 2020 | Mjp 2021 | Mjp 2022 | Mjp 2023 | Mjp 2024 | Mjp 2025 |
|--|----------|----------|----------|----------|----------|----------|
| Ontvangsten | 0 | 0 | 0 | 0 | 0 | 0 |
| Saldo | 0 | 0 | 0 | 0 | 0 | 0 |
| Prioritaire beleidsdoelstelling Ronse streeft naar een duurzame mobiliteitsontwikkeling | | | | | | |
| Exploitatie | | | | | | |
| Uitgaven | 0 | 13.800 | 13.800 | 13.800 | 13.800 | 13.800 |
| Ontvangsten | 0 | 0 | 0 | 0 | 0 | 0 |
| Saldo | 0 | -13.800 | -13.800 | -13.800 | -13.800 | -13.800 |
| Investerings | | | | | | |
| Uitgaven | 0 | 15.000 | 453.000 | 100.000 | 0 | 0 |
| Ontvangsten | 0 | 0 | 318.000 | 100.000 | 100.000 | 0 |
| Saldo | 0 | -15.000 | -135.000 | 0 | 100.000 | 0 |
| Financiering | | | | | | |
| Uitgaven | 0 | 0 | 0 | 0 | 0 | 0 |
| Ontvangsten | 0 | 0 | 0 | 0 | 0 | 0 |
| Saldo | 0 | 0 | 0 | 0 | 0 | 0 |
| Prioritaire beleidsdoelstelling Ronse wil evolueren naar een duurzame stad | | | | | | |
| Exploitatie | | | | | | |
| Uitgaven | 0 | 4.000 | 208.515 | 92.500 | 4.000 | 4.000 |
| Ontvangsten | 0 | 0 | 0 | 0 | 0 | 0 |
| Saldo | 0 | -4.000 | -208.515 | -92.500 | -4.000 | -4.000 |
| Investerings | | | | | | |
| Uitgaven | 0 | 0 | 393.625 | 7.875 | 0 | 0 |
| Ontvangsten | 0 | 0 | 0 | 0 | 0 | 0 |
| Saldo | 0 | 0 | -393.625 | -7.875 | 0 | 0 |
| Financiering | | | | | | |
| Uitgaven | 0 | 0 | 0 | 0 | 0 | 0 |
| Ontvangsten | 0 | 0 | 0 | 0 | 0 | 0 |
| Saldo | 0 | 0 | 0 | 0 | 0 | 0 |
| Prioritaire beleidsdoelstelling Ronse wil evolueren naar een milieuvriendelijke stad | | | | | | |
| Exploitatie | | | | | | |
| Uitgaven | 0 | 0 | 0 | 0 | 0 | 0 |
| Ontvangsten | 0 | 0 | 0 | 0 | 0 | 0 |
| Saldo | 0 | 0 | 0 | 0 | 0 | 0 |
| Investerings | | | | | | |
| Uitgaven | 0 | 12.000 | 174.000 | 0 | 0 | 0 |
| Ontvangsten | 0 | 0 | 0 | 0 | 0 | 0 |
| Saldo | 0 | -12.000 | -174.000 | 0 | 0 | 0 |

RONSE

M1: Financieel doelstellingenplan

| | Rek 2020 | Mjp 2021 | Mjp 2022 | Mjp 2023 | Mjp 2024 | Mjp 2025 |
|---|----------|----------|----------|----------|----------|----------|
| Financiering | | | | | | |
| Uitgaven | 0 | 0 | 0 | 0 | 0 | 0 |
| Ontvangsten | 0 | 0 | 0 | 0 | 0 | 0 |
| Saldo | 0 | 0 | 0 | 0 | 0 | 0 |
| Prioritaire beleidsdoelstelling Ronse wil een veilige stad zijn | | | | | | |
| Exploitatie | | | | | | |
| Uitgaven | 0 | 0 | 0 | 0 | 0 | 0 |
| Ontvangsten | 0 | 0 | 0 | 0 | 0 | 0 |
| Saldo | 0 | 0 | 0 | 0 | 0 | 0 |
| Investerings | | | | | | |
| Uitgaven | 0 | 93.000 | 70.000 | 0 | 0 | 0 |
| Ontvangsten | 0 | 0 | 0 | 0 | 0 | 0 |
| Saldo | 0 | -93.000 | -70.000 | 0 | 0 | 0 |
| Financiering | | | | | | |
| Uitgaven | 0 | 0 | 0 | 0 | 0 | 0 |
| Ontvangsten | 0 | 0 | 0 | 0 | 0 | 0 |
| Saldo | 0 | 0 | 0 | 0 | 0 | 0 |
| Prioritaire beleidsdoelstelling Het lokaal bestuur zet in op een stad met toekomst voor al h | | | | | | |
| Exploitatie | | | | | | |
| Uitgaven | 0 | 0 | 0 | 0 | 0 | 0 |
| Ontvangsten | 0 | 0 | 0 | 0 | 0 | 0 |
| Saldo | 0 | 0 | 0 | 0 | 0 | 0 |
| Investerings | | | | | | |
| Uitgaven | 0 | 0 | 0 | 0 | 0 | 0 |
| Ontvangsten | 0 | 0 | 0 | 0 | 0 | 0 |
| Saldo | 0 | 0 | 0 | 0 | 0 | 0 |
| Financiering | | | | | | |
| Uitgaven | 0 | 0 | 0 | 0 | 0 | 0 |
| Ontvangsten | 0 | 0 | 0 | 0 | 0 | 0 |
| Saldo | 0 | 0 | 0 | 0 | 0 | 0 |
| Prioritaire beleidsdoelstelling De stad streeft naar een samenleving waarbij diversiteit een | | | | | | |
| Exploitatie | | | | | | |
| Uitgaven | 0 | 325.000 | 25.000 | 0 | 0 | 0 |
| Ontvangsten | 0 | 0 | 0 | 0 | 0 | 0 |
| Saldo | 0 | -325.000 | -25.000 | 0 | 0 | 0 |
| Investerings | | | | | | |
| Uitgaven | 0 | 0 | 0 | 0 | 0 | 0 |

RONSE
M1: Financieel doelstellingenplan

| | Rek 2020 | Mjpp 2021 | Mjpp 2022 | Mjpp 2023 | Mjpp 2024 | Mjpp 2025 |
|--|----------|-----------|------------|------------|------------|------------|
| Ontvangsten | 0 | 0 | 0 | 0 | 0 | 0 |
| Saldo | 0 | 0 | 0 | 0 | 0 | 0 |
| Financiering | | | | | | |
| Uitgaven | 0 | 0 | 0 | 0 | 0 | 0 |
| Ontvangsten | 0 | 0 | 0 | 0 | 0 | 0 |
| Saldo | 0 | 0 | 0 | 0 | 0 | 0 |
| Prioritaire beleidsdoelstelling De stad voert een inburgeringsproces met kleintoon op het Ned | | | | | | |
| Exploitatie | | | | | | |
| Uitgaven | 0 | 140.303 | 27.000 | 9.500 | 9.500 | 9.500 |
| Ontvangsten | 0 | 45.121 | 9.121 | 0 | 0 | 0 |
| Saldo | 0 | -95.182 | -17.879 | -9.500 | -9.500 | -9.500 |
| Investerings | | | | | | |
| Uitgaven | 0 | 0 | 0 | 0 | 0 | 0 |
| Ontvangsten | 0 | 0 | 0 | 0 | 0 | 0 |
| Saldo | 0 | 0 | 0 | 0 | 0 | 0 |
| Financiering | | | | | | |
| Uitgaven | 0 | 0 | 0 | 0 | 0 | 0 |
| Ontvangsten | 0 | 0 | 0 | 0 | 0 | 0 |
| Saldo | 0 | 0 | 0 | 0 | 0 | 0 |
| Prioritaire beleidsdoelstelling Het lokaal bestuur Ronse maakt een armoedebeleidsplan op, co | | | | | | |
| Exploitatie | | | | | | |
| Uitgaven | 0 | 180.458 | 1.568.432 | 1.832.705 | 1.886.842 | 1.937.074 |
| Ontvangsten | 0 | 91.085 | 195.351 | 261.542 | 223.500 | 225.060 |
| Saldo | 0 | -89.373 | -1.373.081 | -1.571.163 | -1.663.342 | -1.712.014 |
| Investerings | | | | | | |
| Uitgaven | 0 | 0 | 0 | 0 | 0 | 0 |
| Ontvangsten | 0 | 0 | 0 | 0 | 0 | 0 |
| Saldo | 0 | 0 | 0 | 0 | 0 | 0 |
| Financiering | | | | | | |
| Uitgaven | 0 | 0 | 0 | 0 | 0 | 0 |
| Ontvangsten | 0 | 0 | 0 | 0 | 0 | 0 |
| Saldo | 0 | 0 | 0 | 0 | 0 | 0 |
| Prioritaire beleidsdoelstelling Het lokaal bestuur Ronse werkt verder aan een toegankelijk w | | | | | | |
| Exploitatie | | | | | | |
| Uitgaven | 0 | 0 | 0 | 0 | 0 | 0 |
| Ontvangsten | 0 | 0 | 0 | 0 | 0 | 0 |
| Saldo | 0 | 0 | 0 | 0 | 0 | 0 |

RONSE
M1: Financieel doelstellingenplan

| | Rek 2020 | Mjp 2021 | Mjp 2022 | Mjp 2023 | Mjp 2024 | Mjp 2025 |
|---|----------|----------|----------|----------|----------|----------|
| Investeringsen | | | | | | |
| Uitgaven | 0 | 0 | 0 | 0 | 0 | 0 |
| Ontvangsten | 0 | 0 | 0 | 0 | 0 | 0 |
| Saldo | 0 | 0 | 0 | 0 | 0 | 0 |
| Financiering | | | | | | |
| Uitgaven | 0 | 0 | 0 | 0 | 0 | 0 |
| Ontvangsten | 0 | 0 | 0 | 0 | 0 | 0 |
| Saldo | 0 | 0 | 0 | 0 | 0 | 0 |
| Prioritaire beleidsdoelstelling het lokaal bestuur zet in op een kindervriendelijke stad | | | | | | |
| Exploitatie | | | | | | |
| Uitgaven | 0 | 538.045 | 563.563 | 553.101 | 566.491 | 579.705 |
| Ontvangsten | 0 | 378.111 | 378.144 | 378.123 | 378.144 | 378.123 |
| Saldo | 0 | -159.934 | -185.419 | -174.979 | -188.347 | -201.582 |
| Investeringsen | | | | | | |
| Uitgaven | 0 | 0 | 0 | 0 | 0 | 0 |
| Ontvangsten | 0 | 0 | 0 | 0 | 0 | 0 |
| Saldo | 0 | 0 | 0 | 0 | 0 | 0 |
| Financiering | | | | | | |
| Uitgaven | 0 | 0 | 0 | 0 | 0 | 0 |
| Ontvangsten | 0 | 0 | 0 | 0 | 0 | 0 |
| Saldo | 0 | 0 | 0 | 0 | 0 | 0 |
| Prioritaire beleidsdoelstelling Seniorenzorg | | | | | | |
| Exploitatie | | | | | | |
| Uitgaven | 0 | 12.200 | 16.400 | 16.400 | 16.400 | 16.400 |
| Ontvangsten | 0 | 31.798 | 31.798 | 31.798 | 31.798 | 31.798 |
| Saldo | 0 | 19.598 | 15.398 | 15.398 | 15.398 | 15.398 |
| Investeringsen | | | | | | |
| Uitgaven | 0 | 0 | 0 | 0 | 0 | 0 |
| Ontvangsten | 0 | 0 | 0 | 0 | 0 | 0 |
| Saldo | 0 | 0 | 0 | 0 | 0 | 0 |
| Financiering | | | | | | |
| Uitgaven | 0 | 0 | 0 | 0 | 0 | 0 |
| Ontvangsten | 0 | 0 | 0 | 0 | 0 | 0 |
| Saldo | 0 | 0 | 0 | 0 | 0 | 0 |
| Prioritaire beleidsdoelstelling Het lokaal bestuur van Ronse wenst de plannen voor de verzei | | | | | | |
| Exploitatie | | | | | | |
| Uitgaven | 0 | 0 | 0 | 0 | 0 | 0 |

M1: Financieel doelstellingenplan

| | Rek 2020 | Mijp 2021 | Mijp 2022 | Mijp 2023 | Mijp 2024 | Mijp 2025 |
|---|----------|-----------|-----------|-----------|-----------|-----------|
| Ontvangsten | 0 | 0 | 0 | 0 | 0 | 0 |
| Saldo | 0 | 0 | 0 | 0 | 0 | 0 |
| Investerings | 0 | 0 | 0 | 0 | 0 | 0 |
| Uitgaven | 0 | 0 | 0 | 0 | 0 | 0 |
| Saldo | 0 | 0 | 0 | 0 | 0 | 0 |
| Financiering | | | | | | |
| Uitgaven | 0 | 0 | 0 | 0 | 0 | 0 |
| Ontvangsten | 0 | 0 | 0 | 0 | 0 | 0 |
| Saldo | 0 | 0 | 0 | 0 | 0 | 0 |
| Prioritaire beleidsdoelstelling De toegankelijkheid van Ronsenaars tot het vrije tijdsaanbod | | | | | | |
| Exploitatie | | | | | | |
| Uitgaven | 0 | 10.000 | 0 | 0 | 0 | 0 |
| Ontvangsten | 0 | 0 | 0 | 0 | 0 | 0 |
| Saldo | 0 | -10.000 | 0 | 0 | 0 | 0 |
| Investerings | | | | | | |
| Uitgaven | 0 | 0 | 0 | 0 | 0 | 0 |
| Ontvangsten | 0 | 0 | 0 | 0 | 0 | 0 |
| Saldo | 0 | 0 | 0 | 0 | 0 | 0 |
| Financiering | | | | | | |
| Uitgaven | 0 | 0 | 0 | 0 | 0 | 0 |
| Ontvangsten | 0 | 0 | 0 | 0 | 0 | 0 |
| Saldo | 0 | 0 | 0 | 0 | 0 | 0 |
| Prioritaire beleidsdoelstelling Het lokaal bestuur ondersteunt en activeert he onderwijs in | | | | | | |
| Exploitatie | | | | | | |
| Uitgaven | 0 | 294.800 | 16.100 | 9.100 | 6.100 | 6.100 |
| Ontvangsten | 0 | 15.000 | 8.000 | 5.000 | 5.000 | 5.000 |
| Saldo | 0 | -279.800 | -8.100 | -4.100 | -1.100 | -1.100 |
| Investerings | | | | | | |
| Uitgaven | 0 | 0 | 0 | 0 | 0 | 0 |
| Ontvangsten | 0 | 0 | 0 | 0 | 0 | 0 |
| Saldo | 0 | 0 | 0 | 0 | 0 | 0 |
| Financiering | | | | | | |
| Uitgaven | 0 | 0 | 0 | 0 | 0 | 0 |
| Ontvangsten | 0 | 0 | 0 | 0 | 0 | 0 |
| Saldo | 0 | 0 | 0 | 0 | 0 | 0 |
| Prioritaire beleidsdoelstelling Vlaamse Ardennen evalueert en optimaliseert ha | | | | | | |

RONSE
M1: Financieel doelstellingenplan

| | Rek 2020 | Mijp 2021 | Mijp 2022 | Mijp 2023 | Mijp 2024 | Mijp 2025 |
|---|----------|-----------|-----------|-----------|-----------|-----------|
| Exploitatie | | | | | | |
| Uitgaven | 0 | 0 | 0 | 0 | 0 | 0 |
| Ontvangsten | 0 | 0 | 0 | 0 | 0 | 0 |
| Saldo | 0 | 0 | 0 | 0 | 0 | 0 |
| Investerings | | | | | | |
| Uitgaven | 0 | 0 | 0 | 0 | 0 | 0 |
| Ontvangsten | 0 | 0 | 0 | 0 | 0 | 0 |
| Saldo | 0 | 0 | 0 | 0 | 0 | 0 |
| Financiering | | | | | | |
| Uitgaven | 0 | 0 | 0 | 0 | 0 | 0 |
| Ontvangsten | 0 | 0 | 0 | 0 | 0 | 0 |
| Saldo | 0 | 0 | 0 | 0 | 0 | 0 |
| Prioritaire beleidsdoelstelling De nodige stappen worden ondernomen om het(cultuur-) aanbod | | | | | | |
| Exploitatie | | | | | | |
| Uitgaven | 0 | 0 | 0 | 0 | 0 | 0 |
| Ontvangsten | 0 | 0 | 0 | 0 | 0 | 0 |
| Saldo | 0 | 0 | 0 | 0 | 0 | 0 |
| Investerings | | | | | | |
| Uitgaven | 0 | 0 | 0 | 0 | 0 | 0 |
| Ontvangsten | 0 | 0 | 0 | 0 | 0 | 0 |
| Saldo | 0 | 0 | 0 | 0 | 0 | 0 |
| Financiering | | | | | | |
| Uitgaven | 0 | 0 | 0 | 0 | 0 | 0 |
| Ontvangsten | 0 | 0 | 0 | 0 | 0 | 0 |
| Saldo | 0 | 0 | 0 | 0 | 0 | 0 |
| Prioritaire beleidsdoelstelling Van de bibliotheek wordt een hedendaagse ontmoetingsruimte g | | | | | | |
| Exploitatie | | | | | | |
| Uitgaven | 0 | 63.136 | 37.850 | 0 | 0 | 0 |
| Ontvangsten | 0 | 44.821 | 7.871 | 0 | 0 | 0 |
| Saldo | 0 | -18.315 | -29.979 | 0 | 0 | 0 |
| Investerings | | | | | | |
| Uitgaven | 0 | 258.000 | 0 | 0 | 0 | 0 |
| Ontvangsten | 0 | 0 | 0 | 0 | 0 | 0 |
| Saldo | 0 | -258.000 | 0 | 0 | 0 | 0 |
| Financiering | | | | | | |
| Uitgaven | 0 | 0 | 0 | 0 | 0 | 0 |
| Ontvangsten | 0 | 0 | 0 | 0 | 0 | 0 |

M1: Financieel doelstellingenplan

| | Rek 2020 | Mjp 2021 | Mjp 2022 | Mjp 2023 | Mjp 2024 | Mjp 2025 |
|---|----------|----------|----------|----------|----------|----------|
| Saldo | 0 | 0 | 0 | 0 | 0 | 0 |
| Prioritaire beleidsdoelstelling Inzetten op een divers en kwalitatief aanbod voor kinderen e | | | | | | |
| Exploitatie | | | | | | |
| Uitgaven | 0 | 78.579 | 60.036 | 55.324 | 56.864 | 56.982 |
| Ontvangsten | 0 | 48.043 | 48.000 | 48.000 | 48.000 | 48.000 |
| Saldo | 0 | -30.536 | -12.036 | -7.324 | -8.864 | -8.982 |
| Investerings | | | | | | |
| Uitgaven | 0 | 0 | 0 | 0 | 0 | 0 |
| Ontvangsten | 0 | 0 | 0 | 0 | 0 | 0 |
| Saldo | 0 | 0 | 0 | 0 | 0 | 0 |
| Financiering | | | | | | |
| Uitgaven | 0 | 0 | 0 | 0 | 0 | 0 |
| Ontvangsten | 0 | 0 | 0 | 0 | 0 | 0 |
| Saldo | 0 | 0 | 0 | 0 | 0 | 0 |
| Prioritaire beleidsdoelstelling De toegankelijkheid van kwetsbare Ronsenaars tot het jeugdaa | | | | | | |
| Exploitatie | | | | | | |
| Uitgaven | 0 | 0 | 0 | 0 | 0 | 0 |
| Ontvangsten | 0 | 0 | 0 | 0 | 0 | 0 |
| Saldo | 0 | 0 | 0 | 0 | 0 | 0 |
| Investerings | | | | | | |
| Uitgaven | 0 | 0 | 0 | 0 | 0 | 0 |
| Ontvangsten | 0 | 0 | 0 | 0 | 0 | 0 |
| Saldo | 0 | 0 | 0 | 0 | 0 | 0 |
| Financiering | | | | | | |
| Uitgaven | 0 | 0 | 0 | 0 | 0 | 0 |
| Ontvangsten | 0 | 0 | 0 | 0 | 0 | 0 |
| Saldo | 0 | 0 | 0 | 0 | 0 | 0 |
| Prioritaire beleidsdoelstelling Realisatie van een 'open huis Ronse' | | | | | | |
| Exploitatie | | | | | | |
| Uitgaven | 0 | 172.900 | 0 | 0 | 0 | 0 |
| Ontvangsten | 0 | 0 | 0 | 0 | 0 | 0 |
| Saldo | 0 | -172.900 | 0 | 0 | 0 | 0 |
| Investerings | | | | | | |
| Uitgaven | 0 | 0 | 0 | 0 | 0 | 0 |
| Ontvangsten | 0 | 0 | 0 | 0 | 0 | 0 |
| Saldo | 0 | 0 | 0 | 0 | 0 | 0 |
| Financiering | | | | | | |

M1: Financieel doelstellingenplan

| | Rek 2020 | Mjp 2021 | Mjp 2022 | Mjp 2023 | Mjp 2024 | Mjp 2025 |
|---|----------|----------|----------|----------|----------|----------|
| Uitgaven | 0 | 0 | 0 | 0 | 0 | 0 |
| Ontvangsten | 0 | 0 | 0 | 0 | 0 | 0 |
| Saldo | 0 | 0 | 0 | 0 | 0 | 0 |
| Prioritaire beleidsdoelstelling De mogelijkheid wordt onderzocht om het voormalig zwembad te exploiteren | | | | | | |
| Exploitatie | | | | | | |
| Uitgaven | 0 | 0 | 0 | 0 | 0 | 0 |
| Ontvangsten | 0 | 0 | 0 | 0 | 0 | 0 |
| Saldo | 0 | 0 | 0 | 0 | 0 | 0 |
| Investerings | | | | | | |
| Uitgaven | 0 | 0 | 0 | 0 | 0 | 0 |
| Ontvangsten | 0 | 0 | 0 | 0 | 0 | 0 |
| Saldo | 0 | 0 | 0 | 0 | 0 | 0 |
| Financiering | | | | | | |
| Uitgaven | 0 | 0 | 0 | 0 | 0 | 0 |
| Ontvangsten | 0 | 0 | 0 | 0 | 0 | 0 |
| Saldo | 0 | 0 | 0 | 0 | 0 | 0 |
| Prioritaire beleidsdoelstelling De nodige stappen worden ondernomen om het sportaanbod te verbeteren | | | | | | |
| Exploitatie | | | | | | |
| Uitgaven | 0 | 0 | 0 | 0 | 0 | 0 |
| Ontvangsten | 0 | 0 | 0 | 0 | 0 | 0 |
| Saldo | 0 | 0 | 0 | 0 | 0 | 0 |
| Investerings | | | | | | |
| Uitgaven | 0 | 20.000 | 622.000 | 0 | 0 | 0 |
| Ontvangsten | 0 | 0 | 0 | 0 | 0 | 0 |
| Saldo | 0 | -20.000 | -622.000 | 0 | 0 | 0 |
| Financiering | | | | | | |
| Uitgaven | 0 | 0 | 0 | 0 | 0 | 0 |
| Ontvangsten | 0 | 0 | 0 | 0 | 0 | 0 |
| Saldo | 0 | 0 | 0 | 0 | 0 | 0 |
| Prioritaire beleidsdoelstelling De realisatie van een hedendaags stadsarchief in de Politiek | | | | | | |
| Exploitatie | | | | | | |
| Uitgaven | 0 | 11.600 | 0 | 0 | 0 | 0 |
| Ontvangsten | 0 | 0 | 0 | 0 | 0 | 0 |
| Saldo | 0 | -11.600 | 0 | 0 | 0 | 0 |
| Investerings | | | | | | |
| Uitgaven | 0 | 20.532 | 0 | 0 | 0 | 0 |
| Ontvangsten | 0 | 0 | 0 | 0 | 0 | 0 |

RONSE
M1: Financieel doelstellingenplan

| | Rek 2020 | Mijp 2021 | Mijp 2022 | Mijp 2023 | Mijp 2024 | Mijp 2025 |
|--|----------|------------|-----------|-----------|-----------|-----------|
| Saldo | 0 | -20.532 | 0 | 0 | 0 | 0 |
| Financiering | | | | | | |
| Uitgaven | 0 | 0 | 0 | 0 | 0 | 0 |
| Ontvangsten | 0 | 0 | 0 | 0 | 0 | 0 |
| Saldo | 0 | 0 | 0 | 0 | 0 | 0 |
| Prioritaire beleidsdoelstelling Stapsgewijs uitvoeren van het masterplan 'De Vrijheid' | | | | | | |
| Exploitatie | | | | | | |
| Uitgaven | 0 | 0 | 0 | 0 | 0 | 0 |
| Ontvangsten | 0 | 0 | 0 | 0 | 0 | 0 |
| Saldo | 0 | 0 | 0 | 0 | 0 | 0 |
| Investerings | | | | | | |
| Uitgaven | 0 | 1.750.000 | 401.000 | 0 | 0 | 0 |
| Ontvangsten | 0 | 500.000 | 500.000 | 328.533 | 0 | 0 |
| Saldo | 0 | -1.250.000 | 99.000 | 328.533 | 0 | 0 |
| Financiering | | | | | | |
| Uitgaven | 0 | 0 | 0 | 0 | 0 | 0 |
| Ontvangsten | 0 | 0 | 0 | 0 | 0 | 0 |
| Saldo | 0 | 0 | 0 | 0 | 0 | 0 |
| Prioritaire beleidsdoelstelling Ons roerend en onroerend erfgoed wordt maximaal gewaardeerd | | | | | | |
| Exploitatie | | | | | | |
| Uitgaven | 0 | 0 | 0 | 0 | 0 | 0 |
| Ontvangsten | 0 | 0 | 0 | 0 | 0 | 0 |
| Saldo | 0 | 0 | 0 | 0 | 0 | 0 |
| Investerings | | | | | | |
| Uitgaven | 0 | 11.650 | 4.900 | 0 | 0 | 0 |
| Ontvangsten | 0 | 0 | 0 | 0 | 0 | 0 |
| Saldo | 0 | -11.650 | -4.900 | 0 | 0 | 0 |
| Financiering | | | | | | |
| Uitgaven | 0 | 0 | 0 | 0 | 0 | 0 |
| Ontvangsten | 0 | 0 | 0 | 0 | 0 | 0 |
| Saldo | 0 | 0 | 0 | 0 | 0 | 0 |
| Prioritaire beleidsdoelstelling Realisatie van een hedendaags museum voor textiel | | | | | | |
| Exploitatie | | | | | | |
| Uitgaven | 0 | 0 | 0 | 0 | 0 | 0 |
| Ontvangsten | 0 | 0 | 0 | 0 | 0 | 0 |
| Saldo | 0 | 0 | 0 | 0 | 0 | 0 |
| Investerings | | | | | | |

RONSE
M1: Financieel doelstellingenplan

| | Rek 2020 | Mijp 2021 | Mijp 2022 | Mijp 2023 | Mijp 2024 | Mijp 2025 |
|---|----------|-----------|------------|------------|------------|-----------|
| Uitgaven | 0 | 25.000 | 82.000 | 0 | 0 | 0 |
| Ontvangsten | 0 | 0 | 0 | 0 | 0 | 0 |
| Saldo | 0 | -25.000 | -82.000 | 0 | 0 | 0 |
| Financiering | | | | | | |
| Uitgaven | 0 | 0 | 0 | 0 | 0 | 0 |
| Ontvangsten | 0 | 0 | 0 | 0 | 0 | 0 |
| Saldo | 0 | 0 | 0 | 0 | 0 | 0 |
| Prioritaire beleidsdoelstelling Het lokaal bestuur Ronse verstrekt een efficiënte, toegankel | | | | | | |
| Exploitatie | | | | | | |
| Uitgaven | 0 | 0 | 0 | 0 | 0 | 0 |
| Ontvangsten | 0 | 0 | 0 | 0 | 0 | 0 |
| Saldo | 0 | 0 | 0 | 0 | 0 | 0 |
| Investerings | | | | | | |
| Uitgaven | 0 | 15.000 | 1.200.000 | 4.035.000 | 4.035.000 | 0 |
| Ontvangsten | 0 | 0 | 0 | 0 | 0 | 0 |
| Saldo | 0 | -15.000 | -1.200.000 | -4.035.000 | -4.035.000 | 0 |
| Financiering | | | | | | |
| Uitgaven | 0 | 0 | 0 | 0 | 0 | 0 |
| Ontvangsten | 0 | 0 | 0 | 0 | 0 | 0 |
| Saldo | 0 | 0 | 0 | 0 | 0 | 0 |
| Prioritaire beleidsdoelstelling Via de tools zelfevaluatie, audit en doorlichting optimalise | | | | | | |
| Exploitatie | | | | | | |
| Uitgaven | 0 | 2.000 | 0 | 0 | 0 | 0 |
| Ontvangsten | 0 | 0 | 0 | 0 | 0 | 0 |
| Saldo | 0 | -2.000 | 0 | 0 | 0 | 0 |
| Investerings | | | | | | |
| Uitgaven | 0 | 0 | 0 | 0 | 0 | 0 |
| Ontvangsten | 0 | 0 | 0 | 0 | 0 | 0 |
| Saldo | 0 | 0 | 0 | 0 | 0 | 0 |
| Financiering | | | | | | |
| Uitgaven | 0 | 0 | 0 | 0 | 0 | 0 |
| Ontvangsten | 0 | 0 | 0 | 0 | 0 | 0 |
| Saldo | 0 | 0 | 0 | 0 | 0 | 0 |
| Prioritaire beleidsdoelstelling Uitbreiden van communicatiekanalen | | | | | | |
| Exploitatie | | | | | | |
| Uitgaven | 0 | 0 | 0 | 0 | 0 | 0 |
| Ontvangsten | 0 | 0 | 0 | 0 | 0 | 0 |

RONSE
M1: Financieel doelstellingenplan

| | Rek 2020 | Mijp 2021 | Mijp 2022 | Mijp 2023 | Mijp 2024 | Mijp 2025 |
|--|------------|------------|------------|------------|------------|------------|
| Saldo | 0 | 0 | 0 | 0 | 0 | 0 |
| Investerings | | | | | | |
| Uitgaven | 0 | 0 | 0 | 0 | 0 | 0 |
| Ontvangsten | 0 | 0 | 0 | 0 | 0 | 0 |
| Saldo | 0 | 0 | 0 | 0 | 0 | 0 |
| Financiering | | | | | | |
| Uitgaven | 0 | 0 | 0 | 0 | 0 | 0 |
| Ontvangsten | 0 | 0 | 0 | 0 | 0 | 0 |
| Saldo | 0 | 0 | 0 | 0 | 0 | 0 |
| Prioritaire beleidsdoelstelling Opvolging en uitvoering van het strategisch beleidsplan | | | | | | |
| Exploitatie | | | | | | |
| Uitgaven | 41.999.601 | 46.116.557 | 42.570.437 | 41.983.349 | 43.750.425 | 44.753.335 |
| Ontvangsten | 50.562.373 | 50.361.516 | 46.000.317 | 46.546.424 | 47.904.899 | 48.905.522 |
| Saldo | 8.562.772 | 4.244.958 | 3.429.880 | 4.563.075 | 4.154.475 | 4.152.187 |
| Investerings | | | | | | |
| Uitgaven | 8.327.519 | 4.782.469 | 3.767.848 | 1.399.474 | 1.611.974 | 841.974 |
| Ontvangsten | 14.593.938 | 1.792.499 | 1.316.514 | 1.005.825 | 970.075 | 970.075 |
| Saldo | 6.266.419 | -2.989.970 | -2.451.334 | -393.649 | -641.899 | 128.101 |
| Financiering | | | | | | |
| Uitgaven | 11.701.947 | 3.215.641 | 3.216.675 | 3.062.168 | 3.045.279 | 3.250.353 |
| Ontvangsten | 11.416.521 | 1.431.953 | 7.167.957 | 6.079.542 | 6.184.029 | 1.084.029 |
| Saldo | -285.426 | -1.783.688 | 3.951.282 | 3.017.373 | 3.138.751 | -2.166.324 |
| Niet-prioritaire beleidsdoelstellingen | | | | | | |
| Exploitatie | | | | | | |
| Uitgaven | 0 | 0 | 0 | 0 | 0 | 0 |
| Ontvangsten | 0 | 0 | 0 | 0 | 0 | 0 |
| Saldo | 0 | 0 | 0 | 0 | 0 | 0 |
| Investerings | | | | | | |
| Uitgaven | 0 | 0 | 0 | 0 | 0 | 0 |
| Ontvangsten | 0 | 0 | 0 | 0 | 0 | 0 |
| Saldo | 0 | 0 | 0 | 0 | 0 | 0 |
| Financiering | | | | | | |
| Uitgaven | 0 | 0 | 0 | 0 | 0 | 0 |
| Ontvangsten | 0 | 0 | 0 | 0 | 0 | 0 |
| Saldo | 0 | 0 | 0 | 0 | 0 | 0 |
| Verrichtingen zonder beleidsdoelstellingen | | | | | | |
| Exploitatie | | | | | | |

M1: Financieel doelstellingenplan

| | Rek 2020 | Mjp 2021 | Mjp 2022 | Mjp 2023 | Mjp 2024 | Mjp 2025 |
|----------------|------------|------------|------------|------------|------------|------------|
| Uitgaven | 0 | 0 | 0 | 0 | 0 | 0 |
| Ontvangsten | 0 | 0 | 0 | 0 | 0 | 0 |
| Saldo | 0 | 0 | 0 | 0 | 0 | 0 |
| Investerings | | | | | | |
| Uitgaven | 0 | 0 | 0 | 0 | 0 | 0 |
| Ontvangsten | 0 | 0 | 0 | 0 | 0 | 0 |
| Saldo | 0 | 0 | 0 | 0 | 0 | 0 |
| Financiering | | | | | | |
| Uitgaven | 0 | 0 | 0 | 0 | 0 | 0 |
| Ontvangsten | 0 | 0 | 0 | 0 | 0 | 0 |
| Saldo | 0 | 0 | 0 | 0 | 0 | 0 |
| Totalen | | | | | | |
| Exploitatie | | | | | | |
| Uitgaven | 41.999.601 | 48.033.378 | 45.177.134 | 44.635.779 | 46.380.422 | 47.446.896 |
| Ontvangsten | 50.562.373 | 51.408.118 | 47.164.227 | 47.690.511 | 49.010.966 | 50.013.127 |
| Saldo | 8.562.772 | 3.374.741 | 1.987.093 | 3.054.732 | 2.630.544 | 2.566.231 |
| Investerings | | | | | | |
| Uitgaven | 8.327.519 | 9.214.368 | 8.038.373 | 7.397.007 | 6.996.974 | 941.974 |
| Ontvangsten | 14.593.938 | 2.338.563 | 2.170.514 | 1.434.358 | 1.070.075 | 970.075 |
| Saldo | 6.266.419 | -6.875.805 | -5.867.859 | -5.962.649 | -5.926.899 | 28.101 |
| Financiering | | | | | | |
| Uitgaven | 11.701.947 | 3.215.641 | 3.216.675 | 3.062.168 | 3.045.279 | 3.250.353 |
| Ontvangsten | 11.416.521 | 1.431.953 | 7.167.957 | 6.079.542 | 6.184.029 | 1.084.029 |
| Saldo | -285.426 | -1.783.688 | 3.951.282 | 3.017.373 | 3.138.751 | -2.166.324 |

RONSE
Grote Markt 12
KBO: 0207460432

RONSE
Oscar Delghuststraat 62
KBO: 0212165922

NIS-code 45041

Algemeen Directeur : Julien Vandenhoucke
Financieel Directeur : Jurgen Soetens

M2 : Staat van het financieel evenwicht

Meerjarenplan

Financiële nota Meerjarenplan
Afdrukdatum : 01/12/2021
Volgnummer Budgetair Journaal : 10060293

M2: Staat van het financieel evenwicht

| Budgettair resultaat | Rek 2020 | Mjp 2021 | Mjp 2022 | Mjp 2023 | Mjp 2024 | Mjp 2025 |
|---|-------------------|-------------------|-------------------|-------------------|-------------------|-------------------|
| I. Exploitatiesaldo | 8.562.772 | 3.374.741 | 1.987.093 | 3.054.732 | 2.630.544 | 2.566.231 |
| a. Ontvangsten | 50.562.373 | 51.408.118 | 47.164.227 | 47.690.511 | 49.010.966 | 50.013.127 |
| b. Uitgaven | 41.999.601 | 48.033.378 | 45.177.134 | 44.635.779 | 46.380.422 | 47.446.896 |
| II. Investeringsaldo | 6.266.419 | -6.875.805 | -5.867.859 | -5.962.649 | -5.926.899 | 28.101 |
| a. Ontvangsten | 14.593.938 | 2.338.563 | 2.170.514 | 1.434.358 | 1.070.075 | 970.075 |
| b. Uitgaven | 8.327.519 | 9.214.368 | 8.038.373 | 7.397.007 | 6.996.974 | 941.974 |
| III. Saldo exploitatie en investeringen | 14.829.191 | -3.501.065 | -3.880.766 | -2.907.917 | -3.296.355 | 2.594.333 |
| IV. Financieringsaldo | -285.426 | -1.783.688 | 3.951.282 | 3.017.373 | 3.138.751 | -2.166.324 |
| a. Ontvangsten | 11.416.521 | 1.431.953 | 7.167.957 | 6.079.542 | 6.184.029 | 1.084.029 |
| b. Uitgaven | 11.701.947 | 3.215.641 | 3.216.675 | 3.062.168 | 3.045.279 | 3.250.353 |
| V. Budgettair resultaat van het boekjaar | 14.543.765 | -5.284.753 | 70.516 | 109.456 | -157.604 | 428.008 |
| VI. Gecumuleerd budgettair resultaat vorig boekjaar | -9.240.916 | 5.302.848 | 18.095 | 88.611 | 198.067 | 40.463 |
| VII. Gecumuleerd budgettair resultaat | 5.302.848 | 18.095 | 88.611 | 198.067 | 40.463 | 468.472 |
| VIII. Onbeschikbare gelden | 0 | 0 | 0 | 0 | 0 | 0 |
| IX. Beschikbaar budgettair resultaat | 5.302.848 | 18.095 | 88.611 | 198.067 | 40.463 | 468.472 |
| Autofinancieringsmarge | 6.768.156 | 1.622.717 | 207.444 | 994.584 | 321.774 | 52.386 |
| I. Exploitatiesaldo | 8.562.772 | 3.374.741 | 1.987.093 | 3.054.732 | 2.630.544 | 2.566.231 |
| II. Netto periodieke aflossingen | 1.794.616 | 1.752.024 | 1.779.650 | 2.060.148 | 2.308.771 | 2.513.845 |
| a. Periodieke aflossingen conform de verbintenissen | 2.164.835 | 2.486.455 | 2.500.085 | 2.792.168 | 3.045.279 | 3.250.353 |
| b. Periodieke terugvordering leningen | 370.219 | 734.431 | 720.436 | 732.020 | 736.508 | 736.508 |
| III. Autofinancieringsmarge | 6.768.156 | 1.622.717 | 207.444 | 994.584 | 321.774 | 52.386 |
| Gecorrigeerde autofinancieringsmarge | 6.768.156 | 1.622.717 | 207.444 | 994.584 | 321.774 | 52.386 |
| I. Autofinancieringsmarge | 6.768.156 | 1.622.717 | 207.444 | 994.584 | 321.774 | 52.386 |
| II. Correctie op de periodieke aflossingen | -428.796 | -457.693 | 499.052 | 475.340 | 524.022 | 536.917 |
| a. Periodieke aflossingen conform de verbintenissen | 2.164.835 | 2.486.455 | 2.500.085 | 2.792.168 | 3.045.279 | 3.250.353 |
| b. Aangewezen aflossingen o.b.v. de financiële schulden | 2.593.631 | 2.944.148 | 2.001.034 | 2.316.828 | 2.521.257 | 2.713.436 |
| III. Gecorrigeerde autofinancieringsmarge | 6.339.360 | 1.165.024 | 706.496 | 1.469.923 | 845.795 | 589.303 |

M2: Staat van het financieel evenwicht

Het verschil tussen de autofinancieringsmarge en de gecorrigeerde autofinancieringsmarge heeft alles te maken met het feit dat in de autofinancieringsmarge er rekening wordt gehouden met de werkelijke aflossingen van de leningen daar waar de berekening van de gecorrigeerde autofinancieringsmarge rekening houdt met een spreiding van openstaande schuld over 12,5 jaar (8 %).

| Geconsolideerd financieel evenwicht | Rek 2020 | Mjp 2021 | Mjp 2022 | Mjp 2023 | Mjp 2024 | Mjp 2025 |
|--|------------------|------------------|----------------|------------------|----------------|----------------|
| I. Beschikbaar budgettair resultaat | | | | | | |
| - Gemeente en OCMW | 5.302.848 | 18.095 | 88.611 | 198.067 | 40.463 | 468.472 |
| Totaal beschikbaar budgettair resultaat | 5.302.848 | 18.095 | 88.611 | 198.067 | 40.463 | 468.472 |
| II. Autofinancieringsmarge | | | | | | |
| - Gemeente en OCMW | 6.768.156 | 1.622.717 | 207.444 | 994.584 | 321.774 | 52.386 |
| Totale autofinancieringsmarge | 6.768.156 | 1.622.717 | 207.444 | 994.584 | 321.774 | 52.386 |
| III. Gecorrigeerde autofinancieringsmarge | | | | | | |
| - Gemeente en OCMW | 6.339.360 | 1.165.024 | 706.496 | 1.469.923 | 845.795 | 589.303 |
| Totale gecorrigeerde autofinancieringsmarge | 6.339.360 | 1.165.024 | 706.496 | 1.469.923 | 845.795 | 589.303 |

Artikel 11 van het BVR BBC van 30/03/2018 zegt dat de staat van het financieel evenwicht van de gemeente en het OCMW een overzicht van het geconsolideerd financieel evenwicht moet bevatten. Daarin moeten m.b.t. de raming van het beschikbaar budgettair resultaat, de raming van de autofinancieringsmarge en de raming van de gecorrigeerde autofinancieringsmarge ook de gegevens voor de autonome gemeentebedrijven zijn opgenomen.

| Geconsolideerd financieel evenwicht | Rek 2020 | Mjp 2021 | Mjp 2022 | Mjp 2023 | Mjp 2024 | Mjp 2025 |
|--|------------------|------------------|----------------|------------------|----------------|----------------|
| I. Beschikbaar budgettair resultaat | | | | | | |
| - Gemeente en OCMW | 6.768.156 | 1.622.717 | 207.444 | 994.584 | 321.774 | 52.386 |
| - AGB SOB | 2.302 | 0 | 0 | 0 | 0 | 0 |
| - AGB SCO | -540.890 | 20.724 | 70.383 | 92.178 | 109.485 | 128.092 |
| Totaal beschikbaar budgettair resultaat | 6.229.567 | 1.643.441 | 277.827 | 1.086.762 | 431.259 | 180.478 |
| II. Autofinancieringsmarge | | | | | | |

RONSE

M2: Staat van het financieel evenwicht

| | | | | | | |
|--|------------------|------------------|-----------------|------------------|-----------------|-----------------|
| - Gemeente en OCMW | 6.768.156 | 1.622.717 | 207.444 | 994.584 | 321.774 | 52.386 |
| - AGB SOB | -131.378 | -2.302 | 0 | 0 | 0 | 0 |
| - AGB SCO | -862.605 | 11.615 | 49.659 | 21.795 | 17.307 | 18.607 |
| Totale autofinancieringsmarge | 5.774.173 | 1.632.030 | 257.103 | 1.016.378 | 339.081 | 70.993 |
| III. Gecorrigeerde autofinancieringsmarge | | | | | | |
| - Gemeente en OCMW | 6.339.360 | 1.165.024 | 706.496 | 1.469.923 | 845.795 | 589.303 |
| - AGB SOB | -429.718 | -260.863 | -218.782 | -179.004 | -139.225 | -99.447 |
| - AGB SCO | -1.819.318 | -1.386.317 | -1.334.228 | -1.348.020 | -1.323.138 | -1.274.997 |
| Totale gecorrigeerde autofinancieringsmarge | 4.090.325 | -482.156 | -846.514 | -57.100 | -616.567 | -785.140 |

Vooraf in het AGB SCO is er een groot verschil tussen de autofinancieringsmarge en de gecorrigeerde autofinancieringsmarge. Dit heeft alles te maken met het feit dat de netto periodieke aflossingen de aflossingen betreffen voor de erfpacht van de sporthal 't Rosco over een periode van 99 jaar, voor de erfpacht van het cultureel centrum De Ververij over een periode van 99 jaar en de erfpacht voor het nieuwe zwembad over een periode van 33 jaar daar waar de berekening van de gecorrigeerde autofinancieringsmarge rekening houdt met een spreiding van deze erfpacht over 12,5 jaar (8 %).

RONSE
Grote Markt 12
KBO: 0207460432

RONSE
Oscar Delghuststraat 62
KBO: 0212165922

NIS-code 45041

Algemeen Directeur : Julien Vandenhoucke
Financieel Directeur : Jurgen Soetens

M3 : Kredieten

Meerjarenplan

Afdrukdatum : 01/12/2021
Volgnummer Budgetair Journaal : 10060293

RONSE
M3: Kredieten

| | 2021 | | 2022 | |
|---|------------|-------------|------------|-------------|
| | Uitgaven | Ontvangsten | Uitgaven | Ontvangsten |
| Kredieten STAD RONSE | | | | |
| Exploitatie | 34.242.281 | 39.927.110 | 35.978.401 | 40.455.389 |
| Investerings | 9.164.368 | 2.338.563 | 7.988.373 | 2.170.514 |
| Financiering | 2.918.264 | 1.431.953 | 2.918.771 | 7.167.957 |
| Leningen en leasings | 2.189.079 | 697.521 | 2.202.181 | 6.447.521 |
| Toegestane leningen en betalingsuitstel | 729.186 | 734.431 | 716.590 | 720.436 |
| Overige financieringstransacties | 0 | 0 | 0 | 0 |
| Kredieten OCMW RONSE | | | | |
| Exploitatie | 13.791.097 | 11.481.008 | 9.198.733 | 6.708.838 |
| Investerings | 50.000 | 0 | 50.000 | 0 |
| Financiering | 297.377 | 0 | 297.904 | 0 |
| Leningen en leasings | 297.377 | 0 | 297.904 | 0 |
| Toegestane leningen en betalingsuitstel | 0 | 0 | 0 | 0 |
| Overige financieringstransacties | 0 | 0 | 0 | 0 |

RONSE
Grote Markt 12
KBO: 0207460432

RONSE
Oscar Delghuststraat 62
KBO: 0212165922

NIS-code 45041

Algemeen Directeur : Julien Vandenhoucke
Financieel Directeur : Jurgen Soetens

T1 : Ontvangsten en uitgaven naar functionele aard

Meerjarenplan

Afdrukdatum : 01/12/2021
Volgnummer Budgettair Journaal : 10060293

Schema T1: Ontvangsten en uitgaven naar functionele aard

| | Rek 2020 | Mijp 2021 | Mijp 2022 | Mijp 2023 | Mijp 2024 | Mijp 2025 |
|------------------------------|------------|------------|------------|------------|-------------|-------------|
| Algemeen Bestuur | | | | | | |
| Exploitatie | | | | | | |
| Uitgaven | 9.122.371 | 10.019.819 | 10.510.098 | 10.448.756 | 11.102.636 | 11.554.044 |
| Ontvangsten | 480.353 | 873.401 | 823.096 | 823.485 | 816.998 | 810.347 |
| Saldo | -8.642.018 | -9.146.418 | -9.687.003 | -9.625.271 | -10.285.638 | -10.743.697 |
| Investerings | | | | | | |
| Uitgaven | 286.961 | 437.483 | 1.517.000 | 4.135.000 | 4.460.000 | 0 |
| Ontvangsten | 50.000 | 0 | 0 | 0 | 0 | 0 |
| Saldo | -236.961 | -437.483 | -1.517.000 | -4.135.000 | -4.460.000 | 0 |
| Financiering | | | | | | |
| Uitgaven | 0 | 0 | 0 | 0 | 0 | 0 |
| Ontvangsten | 0 | 0 | 0 | 0 | 0 | 0 |
| Saldo | 0 | 0 | 0 | 0 | 0 | 0 |
| ALGEMENE FINANCIERING | | | | | | |
| Exploitatie | | | | | | |
| Uitgaven | 439.291 | 421.514 | 383.061 | 463.053 | 527.883 | 586.521 |
| Ontvangsten | 33.147.850 | 33.018.731 | 33.686.947 | 34.583.820 | 35.851.885 | 37.003.635 |
| Saldo | 32.708.559 | 32.597.217 | 33.303.886 | 34.120.767 | 35.324.001 | 36.417.114 |
| Investerings | | | | | | |
| Uitgaven | 0 | 657 | 0 | 0 | 0 | 0 |
| Ontvangsten | 0 | 0 | 0 | 0 | 0 | 0 |
| Saldo | 0 | -657 | 0 | 0 | 0 | 0 |
| Financiering | | | | | | |
| Uitgaven | 2.164.835 | 2.486.455 | 2.500.085 | 2.792.168 | 3.045.279 | 3.250.353 |
| Ontvangsten | 11.046.302 | 697.521 | 6.447.521 | 5.347.521 | 5.447.521 | 347.521 |
| Saldo | 8.881.467 | -1.788.934 | 3.947.436 | 2.555.353 | 2.402.243 | -2.902.832 |
| Cultuur en vrije tijd | | | | | | |
| Exploitatie | | | | | | |
| Uitgaven | 4.377.163 | 5.990.037 | 6.920.195 | 6.394.378 | 6.509.982 | 6.571.457 |
| Ontvangsten | 1.197.215 | 536.661 | 1.515.611 | 1.020.883 | 1.018.652 | 1.016.300 |
| Saldo | -3.179.948 | -5.453.376 | -5.404.584 | -5.373.495 | -5.491.330 | -5.555.157 |
| Investerings | | | | | | |
| Uitgaven | 1.046.736 | 2.903.284 | 1.508.774 | 47.500 | 0 | 0 |
| Ontvangsten | 11.547.197 | 508.545 | 500.000 | 328.533 | 0 | 0 |
| Saldo | 10.500.461 | -2.394.739 | -1.008.774 | 281.033 | 0 | 0 |
| Financiering | | | | | | |
| Uitgaven | 9.537.113 | 729.186 | 716.590 | 270.000 | 0 | 0 |

Schema T1: Ontvangsten en uitgaven naar functionele aard

| | Rek 2020 | Mijp 2021 | Mijp 2022 | Mijp 2023 | Mijp 2024 | Mijp 2025 |
|-------------------------------|------------|------------|------------|------------|------------|------------|
| Ontvangsten | 219.224 | 583.436 | 569.441 | 581.025 | 585.513 | 585.513 |
| Saldo | -9.317.889 | -145.749 | -147.149 | 311.025 | 585.513 | 585.513 |
| Leren en onderwijs | | | | | | |
| Exploitatie | | | | | | |
| Uitgaven | 2.776.429 | 2.891.149 | 2.875.735 | 2.911.227 | 2.931.286 | 2.921.056 |
| Ontvangsten | 2.331.604 | 2.424.301 | 2.424.184 | 2.424.347 | 2.424.349 | 2.424.347 |
| Saldo | -444.825 | -466.848 | -451.552 | -486.880 | -506.937 | -496.709 |
| Investerings | | | | | | |
| Uitgaven | 0 | 15.590 | 0 | 0 | 0 | 0 |
| Ontvangsten | 0 | 0 | 0 | 0 | 0 | 0 |
| Saldo | 0 | -15.590 | 0 | 0 | 0 | 0 |
| Financiering | | | | | | |
| Uitgaven | 0 | 0 | 0 | 0 | 0 | 0 |
| Ontvangsten | 0 | 0 | 0 | 0 | 0 | 0 |
| Saldo | 0 | 0 | 0 | 0 | 0 | 0 |
| Natuur en milieubeheer | | | | | | |
| Exploitatie | | | | | | |
| Uitgaven | 2.077.244 | 2.278.166 | 2.441.752 | 2.492.578 | 2.430.722 | 2.448.727 |
| Ontvangsten | 115.477 | 153.465 | 196.731 | 102.383 | 101.196 | 99.983 |
| Saldo | -1.961.767 | -2.124.701 | -2.245.021 | -2.390.194 | -2.329.526 | -2.348.744 |
| Investerings | | | | | | |
| Uitgaven | 36.054 | 116.000 | 446.625 | 32.875 | 10.000 | 0 |
| Ontvangsten | 25.120 | 0 | 109.270 | 35.750 | 0 | 0 |
| Saldo | -10.934 | -116.000 | -337.355 | 2.875 | -10.000 | 0 |
| Financiering | | | | | | |
| Uitgaven | 0 | 0 | 0 | 0 | 0 | 0 |
| Ontvangsten | 150.995 | 150.995 | 150.995 | 150.995 | 150.995 | 150.995 |
| Saldo | 150.995 | 150.995 | 150.995 | 150.995 | 150.995 | 150.995 |
| Ondernemen en werken | | | | | | |
| Exploitatie | | | | | | |
| Uitgaven | 656.057 | 1.012.724 | 846.009 | 839.170 | 858.783 | 875.880 |
| Ontvangsten | 47.671 | 74.403 | 68.901 | 64.899 | 64.488 | 64.119 |
| Saldo | -608.386 | -938.321 | -777.108 | -774.271 | -794.294 | -811.762 |
| Investerings | | | | | | |
| Uitgaven | 81.842 | 100.000 | 145.000 | 100.000 | 100.000 | 100.000 |
| Ontvangsten | 461.337 | 0 | 0 | 0 | 0 | 0 |
| Saldo | 379.494 | -100.000 | -145.000 | -100.000 | -100.000 | -100.000 |

Schema T1: Ontvangsten en uitgaven naar functionele aard

| | Rek 2020 | Mjp 2021 | Mjp 2022 | Mjp 2023 | Mjp 2024 | Mjp 2025 |
|--------------------------------------|------------|------------|------------|------------|------------|------------|
| Financiering | | | | | | |
| Uitgaven | 0 | 0 | 0 | 0 | 0 | 0 |
| Ontvangsten | 0 | 0 | 0 | 0 | 0 | 0 |
| Saldo | 0 | 0 | 0 | 0 | 0 | 0 |
| Veiligheidszorg | | | | | | |
| Exploitatie | | | | | | |
| Uitgaven | 4.553.460 | 5.758.201 | 6.138.017 | 6.054.876 | 6.191.146 | 6.331.886 |
| Ontvangsten | 230.259 | 224.376 | 224.376 | 224.370 | 229.076 | 228.770 |
| Saldo | -4.323.201 | -5.533.825 | -5.913.641 | -5.830.507 | -5.962.070 | -6.103.116 |
| Investerings | | | | | | |
| Uitgaven | 276.938 | 270.722 | 219.452 | 149.452 | 149.452 | 149.452 |
| Ontvangsten | 0 | 0 | 0 | 0 | 0 | 0 |
| Saldo | -276.938 | -270.722 | -219.452 | -149.452 | -149.452 | -149.452 |
| Financiering | | | | | | |
| Uitgaven | 0 | 0 | 0 | 0 | 0 | 0 |
| Ontvangsten | 0 | 0 | 0 | 0 | 0 | 0 |
| Saldo | 0 | 0 | 0 | 0 | 0 | 0 |
| Wonen en ruimtelijke ordening | | | | | | |
| Exploitatie | | | | | | |
| Uitgaven | 4.090.110 | 4.559.723 | 4.424.530 | 4.480.794 | 4.575.191 | 4.657.782 |
| Ontvangsten | 2.878.484 | 2.910.819 | 2.412.383 | 2.502.428 | 2.506.815 | 2.301.601 |
| Saldo | -1.211.626 | -1.648.904 | -2.012.147 | -1.978.365 | -2.068.376 | -2.356.181 |
| Investerings | | | | | | |
| Uitgaven | 5.187.590 | 2.726.705 | 2.639.021 | 1.432.179 | 677.521 | 457.521 |
| Ontvangsten | 2.317.912 | 1.220.471 | 1.019.244 | 970.075 | 970.075 | 970.075 |
| Saldo | -2.869.679 | -1.506.235 | -1.619.778 | -462.104 | 292.554 | 512.554 |
| Financiering | | | | | | |
| Uitgaven | 0 | 0 | 0 | 0 | 0 | 0 |
| Ontvangsten | 0 | 0 | 0 | 0 | 0 | 0 |
| Saldo | 0 | 0 | 0 | 0 | 0 | 0 |
| Zorg en opvang | | | | | | |
| Exploitatie | | | | | | |
| Uitgaven | 12.392.851 | 13.403.749 | 8.912.677 | 8.837.711 | 9.497.305 | 9.707.442 |
| Ontvangsten | 9.928.434 | 10.959.857 | 5.561.932 | 5.693.881 | 5.749.561 | 5.818.210 |
| Saldo | -2.464.417 | -2.443.892 | -3.350.745 | -3.143.830 | -3.747.744 | -3.889.231 |
| Investerings | | | | | | |
| Uitgaven | 28.028 | 224.603 | 8.500 | 0 | 0 | 0 |

Schema T1: Ontvangsten en uitgaven naar functionele aard

| | Rek 2020 | Mijp 2021 | Mijp 2022 | Mijp 2023 | Mijp 2024 | Mijp 2025 |
|---------------------------------------|------------|------------|------------|------------|------------|------------|
| Ontvangsten | 0 | 0 | 0 | 0 | 0 | 0 |
| Saldo | -28.028 | -224.603 | -8.500 | 0 | 0 | 0 |
| Financiering | | | | | | |
| Uitgaven | 0 | 0 | 0 | 0 | 0 | 0 |
| Ontvangsten | 0 | 0 | 0 | 0 | 0 | 0 |
| Saldo | 0 | 0 | 0 | 0 | 0 | 0 |
| Zich verplaatsen en mobiliteit | | | | | | |
| Exploitatie | | | | | | |
| Uitgaven | 1.514.625 | 1.698.296 | 1.725.060 | 1.713.237 | 1.755.488 | 1.792.101 |
| Ontvangsten | 205.025 | 232.104 | 250.066 | 250.015 | 247.946 | 245.815 |
| Saldo | -1.309.600 | -1.466.192 | -1.474.994 | -1.463.222 | -1.507.542 | -1.546.286 |
| Investerings | | | | | | |
| Uitgaven | 1.383.368 | 2.419.324 | 1.554.000 | 1.500.000 | 1.600.000 | 235.000 |
| Ontvangsten | 192.372 | 609.547 | 542.000 | 100.000 | 100.000 | 0 |
| Saldo | -1.190.996 | -1.809.777 | -1.012.000 | -1.400.000 | -1.500.000 | -235.000 |
| Financiering | | | | | | |
| Uitgaven | 0 | 0 | 0 | 0 | 0 | 0 |
| Ontvangsten | 0 | 0 | 0 | 0 | 0 | 0 |
| Saldo | 0 | 0 | 0 | 0 | 0 | 0 |

RONSE
Grote Markt 12
KBO: 0207460432

RONSE
Oscar Delghuststraat 62
KBO: 0212165922

NIS-code 45041

Algemeen Directeur : Julien Vandenhoucke
Financieel Directeur : Jurgen Soetens

T2 : Ontvangsten en uitgaven naar economische aard

Meerjarenplan

Afdrukdatum : 01/12/2021
Volgnummer Budgetair Journaal : 10060293

Schema T2: Ontvangsten en uitgaven naar economische aard

| I. Exploitatieuitgaven | Rek 2020 | Mjip 2021 | Mjip 2022 | Mjip 2023 | Mjip 2024 | Mjip 2025 |
|--|-------------------|-------------------|-------------------|-------------------|-------------------|-------------------|
| A. Operationele uitgaven | 41.806.297 | 47.813.347 | 44.999.894 | 44.380.889 | 46.062.621 | 47.072.439 |
| 1. Goederen en diensten | 7.405.837 | 10.362.267 | 8.626.795 | 7.657.963 | 7.624.193 | 7.546.961 |
| 2. Bezoldigingen, sociale lasten en pensioenen | 24.452.149 | 24.946.594 | 23.591.891 | 24.011.734 | 25.685.178 | 26.601.668 |
| a. Politiek personeel | 529.393 | 530.937 | 534.042 | 483.254 | 492.296 | 501.520 |
| b. Vastbenoemd niet-onderwijzend personeel | 11.407.590 | 11.453.618 | 12.039.043 | 12.329.131 | 13.306.661 | 13.957.752 |
| c. Niet-vastbenoemd niet-onderwijzend personeel | 9.607.338 | 9.845.734 | 8.014.138 | 8.135.011 | 8.814.399 | 9.071.569 |
| d. Onderwijzend personeel ten laste van het bestuur | 46.139 | 50.870 | 32.713 | 25.965 | 26.479 | 27.326 |
| e. Onderwijzend personeel ten laste van andere overheden | 2.085.242 | 2.150.000 | 2.150.000 | 2.150.000 | 2.150.000 | 2.150.000 |
| f. Andere personeelskosten | 776.446 | 915.435 | 821.955 | 888.373 | 895.343 | 893.501 |
| g. Pensioenen | 0 | 0 | 0 | 0 | 0 | 0 |
| 3. Individuele hulpverlening door het OCMW | 1.055.977 | 1.340.222 | 1.200.350 | 1.149.850 | 1.189.350 | 1.190.850 |
| 4. Toegestane werkingsubsidies | 8.377.009 | 10.696.954 | 11.107.257 | 11.082.741 | 11.079.299 | 11.240.360 |
| - aan de districten | 0 | 0 | 0 | 0 | 0 | 0 |
| - aan de eigen autonome provinciebedrijven (APB) | 0 | 0 | 0 | 0 | 0 | 0 |
| - aan de eigen autonome gemeentebedrijven (AGB) | 506.658 | 1.749.363 | 1.933.830 | 1.944.295 | 1.957.411 | 1.965.171 |
| - aan welzijnsverenigingen | 168.119 | 0 | 0 | 0 | 0 | 0 |
| - aan andere OCMW-verenigingen | 0 | 0 | 0 | 0 | 0 | 0 |
| - aan de politiezone | 3.475.510 | 4.681.785 | 5.046.191 | 4.942.191 | 5.041.034 | 5.141.855 |
| - aan de hulpverleningszone | 650.036 | 674.087 | 699.029 | 724.893 | 751.714 | 779.527 |
| - aan intergemeentelijke samenwerkingsverbanden (IGS) | 1.277.664 | 1.300.000 | 1.300.000 | 1.350.000 | 1.350.000 | 1.350.000 |
| - aan besturen van de eredienst | 245.296 | 235.244 | 198.566 | 199.901 | 202.256 | 203.631 |
| - aan niet-confessionele levensbeschouwelijke gemeenschappen | 10.000 | 0 | 0 | 0 | 0 | 0 |
| - aan andere begunstigden | 2.043.726 | 2.056.475 | 1.929.642 | 1.921.462 | 1.776.885 | 1.800.176 |
| 5. Andere operationele uitgaven | 515.323 | 467.311 | 473.601 | 478.601 | 484.601 | 492.601 |
| B. Financiële uitgaven | 193.305 | 220.030 | 177.239 | 254.890 | 317.801 | 374.457 |
| 1. Rente, commissies en kosten verbonden aan schulden | 189.394 | 212.730 | 171.539 | 249.190 | 312.101 | 368.757 |
| - aan financiële instellingen | 189.394 | 212.730 | 171.539 | 249.190 | 312.101 | 368.757 |
| - aan andere entiteiten | 0 | 0 | 0 | 0 | 0 | 0 |
| 2. Andere financiële uitgaven | 3.910 | 7.300 | 5.700 | 5.700 | 5.700 | 5.700 |
| C. Rechtshabbenden uit het overschot van het boekjaar | 0 | 0 | 0 | 0 | 0 | 0 |

Schema T2:Ontvangsten en uitgaven naar economische aard

| II. Exploitatieontvangsten | Rek 2020 | Mjp 2021 | Mjp 2022 | Mjp 2023 | Mjp 2024 | Mjp 2025 |
|---|-------------------|-------------------|-------------------|-------------------|-------------------|-------------------|
| A. Operationele ontvangsten | 48.813.501 | 49.646.676 | 45.792.456 | 46.334.529 | 47.654.984 | 48.866.585 |
| 1. Ontvangsten uit de werking | 9.585.434 | 9.879.037 | 3.625.631 | 3.749.001 | 3.764.141 | 3.774.461 |
| 2. Fiscale ontvangsten en boetes | 19.205.614 | 19.768.858 | 19.648.768 | 20.047.253 | 20.611.868 | 21.197.544 |
| a. Aanvullende belastingen | 15.101.767 | 15.106.584 | 14.892.777 | 15.417.141 | 15.981.630 | 16.567.179 |
| - Opcentiemen op de onroerende voorheffing | 8.677.209 | 8.675.000 | 8.689.610 | 9.037.195 | 9.398.683 | 9.774.630 |
| - Aanvullende belasting op de personenbelasting | 6.079.992 | 6.066.651 | 5.845.245 | 6.011.286 | 6.203.228 | 6.401.438 |
| - Andere aanvullende belastingen | 344.575 | 364.933 | 357.922 | 368.660 | 379.719 | 391.111 |
| b. Andere belastingen en boetes | 4.103.847 | 4.662.274 | 4.755.991 | 4.630.112 | 4.630.238 | 4.630.365 |
| 3. Werkingssubsidies | 19.069.297 | 19.126.557 | 19.020.291 | 19.459.046 | 20.074.453 | 20.640.588 |
| a. Algemene werkingssubsidies | 13.166.931 | 12.964.374 | 13.751.897 | 14.250.286 | 14.953.735 | 15.519.810 |
| - Gemeentefonds | 10.911.615 | 11.252.589 | 11.605.175 | 11.970.126 | 12.347.879 | 12.739.255 |
| - Andere algemene werkingssubsidies | 2.255.316 | 1.711.785 | 2.146.722 | 2.280.159 | 2.605.855 | 2.780.554 |
| - van de federale overheid | 0 | 3.295 | 0 | 0 | 0 | 0 |
| - van de Vlaamse overheid | 2.255.316 | 1.708.490 | 2.146.722 | 2.280.159 | 2.605.855 | 2.780.554 |
| - van de provincie | 0 | 0 | 0 | 0 | 0 | 0 |
| - van de gemeente | 0 | 0 | 0 | 0 | 0 | 0 |
| - van het OCMW | 0 | 0 | 0 | 0 | 0 | 0 |
| - van andere entiteiten | 0 | 0 | 0 | 0 | 0 | 0 |
| b. Specifieke werkingssubsidies | 5.902.366 | 6.162.183 | 5.268.394 | 5.208.760 | 5.120.718 | 5.120.778 |
| - van de federale overheid | 2.122.284 | 1.894.471 | 1.537.721 | 1.525.721 | 1.525.721 | 1.525.721 |
| - van de Vlaamse overheid | 3.763.476 | 4.201.313 | 3.644.274 | 3.596.640 | 3.508.598 | 3.508.658 |
| - van de provincie | 7.000 | 1.400 | 1.400 | 1.400 | 1.400 | 1.400 |
| - van de gemeente | 0 | 65.000 | 85.000 | 85.000 | 85.000 | 85.000 |
| - van het OCMW | 0 | 0 | 0 | 0 | 0 | 0 |
| - van andere entiteiten | 9.606 | 0 | 0 | 0 | 0 | 0 |
| 4. Recuperatie individuele hulpverlening | 84.005 | 101.750 | 101.750 | 101.750 | 151.750 | 153.250 |
| 5. Andere operationele ontvangsten | 869.151 | 770.473 | 3.396.015 | 2.977.479 | 3.052.772 | 3.100.742 |
| B. Financiële ontvangsten | 1.748.872 | 1.761.443 | 1.371.771 | 1.355.982 | 1.355.982 | 1.146.542 |
| C. Tussenkost door derden in het tekort van het boekjaar | 0 | 0 | 0 | 0 | 0 | 0 |
| III. Exploitatiesaldo | 8.562.772 | 3.374.741 | 1.987.093 | 3.054.732 | 2.630.544 | 2.566.231 |

Schema T2: Ontvangsten en uitgaven naar economische aard

| I. Investeringsuitgaven | Rek 2020 | Mjp 2021 | Mjp 2022 | Mjp 2023 | Mjp 2024 | Mjp 2025 |
|---|------------------|------------------|------------------|------------------|------------------|----------------|
| A. Investerings in financiële vaste activa | 1.341.900 | 657 | 0 | 0 | 0 | 0 |
| 1. Extern verzelfstandigde agentschappen | 0 | 0 | 0 | 0 | 0 | 0 |
| 2. Intergemeentelijke samenwerkingsverbanden en soortgelijke entiteiten | 1.341.900 | 657 | 0 | 0 | 0 | 0 |
| 3. OCMW-verenigingen | 0 | 0 | 0 | 0 | 0 | 0 |
| 4. Andere financiële vaste activa | 0 | 0 | 0 | 0 | 0 | 0 |
| B. Investerings in materiële vaste activa | 6.472.252 | 7.747.297 | 6.914.646 | 6.985.396 | 6.662.521 | 682.521 |
| 1. Gemeenschapsgoederen en bedrijfsmatige materiële vaste activa | 6.472.252 | 7.747.297 | 6.914.646 | 6.985.396 | 6.662.521 | 682.521 |
| a. Terreinen en gebouwen | 485.540 | 2.742.770 | 3.237.000 | 4.150.000 | 4.325.000 | 50.000 |
| b. Wegen en andere infrastructuur | 2.681.503 | 3.735.501 | 2.574.625 | 2.487.875 | 1.840.000 | 285.000 |
| c. Roerende goederen | 1.258.907 | 921.505 | 755.500 | 0 | 150.000 | 0 |
| d. Leasing en soortgelijke rechten | 2.046.302 | 347.521 | 347.521 | 347.521 | 347.521 | 347.521 |
| e. Erfgoed | 0 | 0 | 0 | 0 | 0 | 0 |
| 2. Andere materiële vaste activa | 0 | 0 | 0 | 0 | 0 | 0 |
| a. Onroerende goederen | 0 | 0 | 0 | 0 | 0 | 0 |
| b. Roerende goederen | 0 | 0 | 0 | 0 | 0 | 0 |
| C. Investerings in immateriële vaste activa | 205.410 | 704.318 | 653.300 | 114.658 | 85.000 | 10.000 |
| D. Toegestane investeringssubsidies | 307.957 | 762.096 | 470.426 | 296.952 | 249.452 | 249.452 |
| - aan de districten | 0 | 0 | 0 | 0 | 0 | 0 |
| - aan autonome provinciebedrijven (APB) | 0 | 0 | 0 | 0 | 0 | 0 |
| - aan autonome gemeentebedrijven (AGB) | 72.852 | 145.000 | 100.500 | 0 | 0 | 0 |
| - aan welzijnsverenigingen | 0 | 0 | 0 | 0 | 0 | 0 |
| - aan andere OCMW-verenigingen | 0 | 0 | 0 | 0 | 0 | 0 |
| - aan de politiezone | 0 | 0 | 0 | 0 | 0 | 0 |
| - aan de hulpverleningszone | 77.397 | 177.722 | 149.452 | 149.452 | 149.452 | 149.452 |
| - aan intergemeentelijke samenwerkingsverbanden | 0 | 0 | 0 | 0 | 0 | 0 |
| - aan niet-confessionele levensbeschouwelijke gemeenschappen | 0 | 0 | 0 | 0 | 0 | 0 |
| - aan besturen van de eredienst | 88.482 | 339.374 | 120.474 | 47.500 | 0 | 0 |
| - aan andere begunstigden | 69.225 | 100.000 | 100.000 | 100.000 | 100.000 | 100.000 |

Schema T2:Ontvangsten en uitgaven naar economische aard

| II. Investeringsontvangsten | Rek 2020 | Mijp 2021 | Mijp 2022 | Mijp 2023 | Mijp 2024 | Mijp 2025 |
|---|------------|------------|------------|------------|------------|-----------|
| A. Verkoop van financiële vaste activa | 111.825 | 111.825 | 111.825 | 111.825 | 111.825 | 111.825 |
| 1. Extern verzelfstandigde agentschappen | 0 | 0 | 0 | 0 | 0 | 0 |
| 2. Intergemeentelijke samenwerkingsverbanden en soortgelijke entiteiten | 111.825 | 111.825 | 111.825 | 111.825 | 111.825 | 111.825 |
| 3. OCMW-verenigingen | 0 | 0 | 0 | 0 | 0 | 0 |
| 4. Andere financiële vaste activa | 0 | 0 | 0 | 0 | 0 | 0 |
| B. Verkoop van materiële vaste activa | 13.696.825 | 1.108.646 | 858.250 | 858.250 | 858.250 | 858.250 |
| 1. Gemeenschapsgoederen en bedrijfsmatige materiële vaste activa | 13.696.825 | 1.108.646 | 858.250 | 858.250 | 858.250 | 858.250 |
| a. Terreinen en gebouwen | 11.907.615 | 1.108.646 | 858.250 | 858.250 | 858.250 | 858.250 |
| b. Wegen en andere infrastructuur | 1.789.210 | 0 | 0 | 0 | 0 | 0 |
| c. Roerende goederen | 0 | 0 | 0 | 0 | 0 | 0 |
| d. Leasing en soortgelijke rechten | 0 | 0 | 0 | 0 | 0 | 0 |
| e. Erfgoed | 0 | 0 | 0 | 0 | 0 | 0 |
| 2. Andere materiële vaste activa | 0 | 0 | 0 | 0 | 0 | 0 |
| a. Onroerende goederen | 0 | 0 | 0 | 0 | 0 | 0 |
| b. Roerende goederen | 0 | 0 | 0 | 0 | 0 | 0 |
| C. Investerings in immateriële vaste activa | 0 | 0 | 0 | 0 | 0 | 0 |
| D. Investeringsubsidies en -schenkingen | 785.289 | 1.118.092 | 1.200.439 | 464.283 | 100.000 | 0 |
| - van de federale overheid | 0 | 0 | 0 | 0 | 0 | 0 |
| - van de Vlaamse overheid | 755.645 | 1.118.092 | 1.200.439 | 464.283 | 100.000 | 0 |
| - van de provincie | 46.064 | 0 | 0 | 0 | 0 | 0 |
| - van de gemeente | 0 | 0 | 0 | 0 | 0 | 0 |
| - van het OCMW | 0 | 0 | 0 | 0 | 0 | 0 |
| - van andere entiteiten | -16.420 | 0 | 0 | 0 | 0 | 0 |
| III. Investeringsaldo | 6.266.419 | -6.875.805 | -5.867.859 | -5.962.649 | -5.926.899 | 28.101 |
| Saldo exploitatie en investeringen | 14.829.191 | -3.501.065 | -3.880.766 | -2.907.917 | -3.296.355 | 2.594.333 |

Schema T2: Ontvangsten en uitgaven naar economische aard

| I. Financieringsuitgaven | Rek 2020 | Mjip 2021 | Mjip 2022 | Mjip 2023 | Mjip 2024 | Mjip 2025 |
|---|------------------|------------------|------------------|------------------|------------------|------------------|
| A. Vereffening van financiële schulden | 2.164.835 | 2.486.455 | 2.500.085 | 2.792.168 | 3.045.279 | 3.250.353 |
| 1. Periodieke aflossingen van opgenomen leningen en leasings | 2.164.835 | 2.486.455 | 2.500.085 | 2.792.168 | 3.045.279 | 3.250.353 |
| 2. Niet-periodieke aflossingen van opgenomen leningen en leasings | 0 | 0 | 0 | 0 | 0 | 0 |
| B. Vereffening van niet-financiële schulden | 0 | 0 | 0 | 0 | 0 | 0 |
| C. Toegestane leningen en betalingsuitstel | 9.537.113 | 729.186 | 716.590 | 270.000 | 0 | 0 |
| 1. Toegestane leningen | 9.537.113 | 729.186 | 716.590 | 270.000 | 0 | 0 |
| - aan autonome provinciebedrijven (APB) | 0 | 0 | 0 | 0 | 0 | 0 |
| - aan autonome gemeentebedrijven (AGB) | 9.537.113 | 729.186 | 716.590 | 270.000 | 0 | 0 |
| - aan welzijnsverenigingen | 0 | 0 | 0 | 0 | 0 | 0 |
| - aan andere OCMW-verenigingen | 0 | 0 | 0 | 0 | 0 | 0 |
| - aan de politiezone | 0 | 0 | 0 | 0 | 0 | 0 |
| - aan de hulpverleningszone | 0 | 0 | 0 | 0 | 0 | 0 |
| - aan intergemeentelijke samenwerkingsverbanden (IGS) | 0 | 0 | 0 | 0 | 0 | 0 |
| - aan besturen van de eredienst | 0 | 0 | 0 | 0 | 0 | 0 |
| - aan niet-confessionele levensbeschouwelijke gemeenschappen | 0 | 0 | 0 | 0 | 0 | 0 |
| - aan andere begunstigen | 0 | 0 | 0 | 0 | 0 | 0 |
| 2. Toegestaan betalingsuitstel | 0 | 0 | 0 | 0 | 0 | 0 |
| D. Vooruitbetalingen | 0 | 0 | 0 | 0 | 0 | 0 |
| E. Kapitaalsverminderingen | 0 | 0 | 0 | 0 | 0 | 0 |

Schema T2:Ontvangsten en uitgaven naar economische aard

| II. Financieringsontvangsten | Rek 2020 | Mijp 2021 | Mijp 2022 | Mijp 2023 | Mijp 2024 | Mijp 2025 |
|---|-------------------|-------------------|------------------|------------------|------------------|-------------------|
| A. Aangaan van financiële schulden | 11.046.302 | 697.521 | 6.447.521 | 5.347.521 | 5.447.521 | 347.521 |
| - opname van leningen en leasings bij financiële instellingen | 9.000.000 | 350.000 | 6.100.000 | 5.000.000 | 5.100.000 | 0 |
| - opname van leningen en leasings bij andere entiteiten | 2.046.302 | 347.521 | 347.521 | 347.521 | 347.521 | 347.521 |
| B. Aangaan van niet-financiële schulden | 0 | 0 | 0 | 0 | 0 | 0 |
| C. Vereffening van toegestane leningen en betalingsuitstel | 370.219 | 734.431 | 720.436 | 732.020 | 736.508 | 736.508 |
| 1. Terugvordering van toegestane leningen | 370.219 | 734.431 | 720.436 | 732.020 | 736.508 | 736.508 |
| a. Periodieke terugvorderingen | 0 | 0 | 0 | 0 | 0 | 0 |
| b. Niet-periodieke terugvorderingen | 0 | 0 | 0 | 0 | 0 | 0 |
| 2. Vereffening van betalingsuitstel | 0 | 0 | 0 | 0 | 0 | 0 |
| D. Vereffening van vooruitbetalingen | 0 | 0 | 0 | 0 | 0 | 0 |
| E. Kapitaalsvermeerderingen | 0 | 0 | 0 | 0 | 0 | 0 |
| F. Bijdragen en schenkingen niet gekoppeld aan operationele activiteiten of aan de verwerving van vaste activa | 0 | 0 | 0 | 0 | 0 | 0 |
| III. Financieringssaldo | -285.426 | -1.783.688 | 3.951.282 | 3.017.373 | 3.138.751 | -2.166.324 |
| Budgetfair resultaat van het boekjaar | 14.543.765 | -5.284.753 | 70.516 | 109.456 | -157.604 | 428.008 |

RONSE
Grote Markt 12
KBO: 0207460432

RONSE
Oscar Delghuststraat 62
KBO: 0212165922

NIS-code 45041

Algemeen Directeur : Julien Vandenhoucke
Financieel Directeur : Jurgen Soetens

T3 : Investeringsproject

Meerjarenplan

Afdrukdatum : 01/12/2021
Volgnummer Budgetair Journaal : 10060293

| | Reeds gerealiseerd | | Nog te realiseren | | Totaal |
|---|--------------------|--------|-------------------|-----------|-----------|
| | vóór MJP | in MJP | vóór MJP | in MJP | |
| I. UITGAVEN | | | | | |
| A. Investeren in financiële vaste activa | 0 | 0 | 0 | 0 | 0 |
| 1. Extern verzelfstandigde agentschappen | 0 | 0 | 0 | 0 | 0 |
| 2. Intergemeentelijke samenwerkingsverbanden en soortgelijke entiteiten | 0 | 0 | 0 | 0 | 0 |
| 3. OCMW-verenigingen | 0 | 0 | 0 | 0 | 0 |
| 4. Andere financiële vaste activa | 0 | 0 | 0 | 0 | 0 |
| B. Investeren in materiële vaste activa | 0 | 0 | 0 | 9.000.000 | 9.000.000 |
| 1. Gemeenschapsgoederen en bedrijfsmatige materiële vaste activa | 0 | 0 | 0 | 9.000.000 | 9.000.000 |
| a. Terreinen en gebouwen | 0 | 0 | 0 | 9.000.000 | 9.000.000 |
| b. Wegen en andere infrastructuur | 0 | 0 | 0 | 0 | 0 |
| c. Roerende goederen | 0 | 0 | 0 | 0 | 0 |
| d. Leasing en soortgelijke rechten | 0 | 0 | 0 | 0 | 0 |
| e. Erfgoed | 0 | 0 | 0 | 0 | 0 |
| 2. Andere materiële vaste activa | 0 | 0 | 0 | 0 | 0 |
| a. Onroerende goederen | 0 | 0 | 0 | 0 | 0 |
| b. Roerende goederen | 0 | 0 | 0 | 0 | 0 |
| C. Investeren in immateriële vaste activa | 0 | 0 | 0 | 285.000 | 285.000 |
| D. Toegestane investeringssubsidies | 0 | 0 | 0 | 0 | 0 |
| II. ONTVANGSTEN | | | | | |
| A. Verkoop van financiële vaste activa | 0 | 0 | 0 | 0 | 0 |
| 1. Extern verzelfstandigde agentschappen | 0 | 0 | 0 | 0 | 0 |
| 2. Intergemeentelijke samenwerkingsverbanden en soortgelijke entiteiten | 0 | 0 | 0 | 0 | 0 |
| 3. OCMW-verenigingen | 0 | 0 | 0 | 0 | 0 |
| 4. Andere financiële vaste activa | 0 | 0 | 0 | 0 | 0 |
| B. Verkoop van materiële vaste activa | 0 | 0 | 0 | 0 | 0 |
| 1. Gemeenschapsgoederen en bedrijfsmatige materiële vaste activa | 0 | 0 | 0 | 0 | 0 |
| a. Terreinen en gebouwen | 0 | 0 | 0 | 0 | 0 |
| b. Wegen en andere infrastructuur | 0 | 0 | 0 | 0 | 0 |
| c. Roerende goederen | 0 | 0 | 0 | 0 | 0 |
| d. Leasing en soortgelijke rechten | 0 | 0 | 0 | 0 | 0 |
| e. Erfgoed | 0 | 0 | 0 | 0 | 0 |
| 2. Andere materiële vaste activa | 0 | 0 | 0 | 0 | 0 |
| a. Onroerende goederen | 0 | 0 | 0 | 0 | 0 |
| b. Roerende goederen | 0 | 0 | 0 | 0 | 0 |
| C. Verkoop van immateriële vaste activa | 0 | 0 | 0 | 0 | 0 |
| D. Investeringssubsidies en -schenkingen | 0 | 0 | 0 | 0 | 0 |

| | Reeds gerealiseerd | | Nog te realiseren | | Totaal |
|---|--------------------|--------|-------------------|-----------|----------------|
| | voór MJP | in MJP | voór MJP | in MJP | |
| I. UITGAVEN | | | | | |
| A. Investeren in financiële vaste activa | 0 | 0 | 0 | 657 | 0 |
| 1. Extern verzelfstandigde agentschappen | 0 | 0 | 0 | 0 | 0 |
| 2. Intergemeentelijke samenwerkingsverbanden en soortgelijke entiteiten | 0 | 0 | 0 | 657 | 0 |
| 3. OCMW-verenigingen | 0 | 0 | 0 | 0 | 0 |
| 4. Andere financiële vaste activa | 0 | 0 | 0 | 0 | 0 |
| B. Investeren in materiële vaste activa | 0 | 0 | 0 | 3.010.036 | 0 |
| 1. Gemeenschapsgoederen en bedrijfsmatige materiële vaste activa | 0 | 0 | 0 | 3.010.036 | 0 |
| a. Terreinen en gebouwen | 0 | 0 | 0 | 973.926 | 0 |
| b. Wegen en andere infrastructuur | 0 | 0 | 0 | 1.448.259 | 0 |
| c. Roerende goederen | 0 | 0 | 0 | 587.851 | 0 |
| d. Leasing en soortgelijke rechten | 0 | 0 | 0 | 0 | 0 |
| e. Erfgoed | 0 | 0 | 0 | 0 | 0 |
| 2. Andere materiële vaste activa | 0 | 0 | 0 | 0 | 0 |
| a. Onroerende goederen | 0 | 0 | 0 | 0 | 0 |
| b. Roerende goederen | 0 | 0 | 0 | 0 | 0 |
| C. Investeren in immateriële vaste activa | 0 | 0 | 0 | 549.851 | 0 |
| D. Toegestane investeringssubsidies | 0 | 0 | 0 | 42.000 | 0 |
| II. ONTVANGSTEN | | | | | |
| A. Verkoop van financiële vaste activa | 0 | 0 | 0 | 0 | 0 |
| 1. Extern verzelfstandigde agentschappen | 0 | 0 | 0 | 0 | 0 |
| 2. Intergemeentelijke samenwerkingsverbanden en soortgelijke entiteiten | 0 | 0 | 0 | 0 | 0 |
| 3. OCMW-verenigingen | 0 | 0 | 0 | 0 | 0 |
| 4. Andere financiële vaste activa | 0 | 0 | 0 | 0 | 0 |
| B. Verkoop van materiële vaste activa | 0 | 0 | 0 | 396 | 0 |
| 1. Gemeenschapsgoederen en bedrijfsmatige materiële vaste activa | 0 | 0 | 0 | 396 | 0 |
| a. Terreinen en gebouwen | 0 | 0 | 0 | 396 | 0 |
| b. Wegen en andere infrastructuur | 0 | 0 | 0 | 0 | 0 |
| c. Roerende goederen | 0 | 0 | 0 | 0 | 0 |
| d. Leasing en soortgelijke rechten | 0 | 0 | 0 | 0 | 0 |
| e. Erfgoed | 0 | 0 | 0 | 0 | 0 |
| 2. Andere materiële vaste activa | 0 | 0 | 0 | 0 | 0 |
| a. Onroerende goederen | 0 | 0 | 0 | 0 | 0 |
| b. Roerende goederen | 0 | 0 | 0 | 0 | 0 |
| C. Verkoop van immateriële vaste activa | 0 | 0 | 0 | 0 | 0 |
| D. Investeringsubsidies en -schenkingen | 0 | 0 | 0 | 954.217 | 0 |
| | | | | | 954.217 |

| | Reeds gerealiseerd | | Nog te realiseren | | | Totaal |
|---|--------------------|--------|-------------------|---------|--------|---------|
| | vóór MJP | in MJP | vóór MJP | in MJP | na MJP | |
| I. UITGAVEN | | | | | | |
| A. Investeren in financiële vaste activa | 0 | 0 | 0 | 0 | 0 | 0 |
| 1. Extern verzelfstandigde agentschappen | 0 | 0 | 0 | 0 | 0 | 0 |
| 2. Intergemeentelijke samenwerkingsverbanden en soortgelijke entiteiten | 0 | 0 | 0 | 0 | 0 | 0 |
| 3. OCMW-verenigingen | 0 | 0 | 0 | 0 | 0 | 0 |
| 4. Andere financiële vaste activa | 0 | 0 | 0 | 0 | 0 | 0 |
| B. Investeren in materiële vaste activa | 0 | 0 | 0 | 258.000 | 0 | 258.000 |
| 1. Gemeenschapsgoederen en bedrijfsmatige materiële vaste activa | 0 | 0 | 0 | 258.000 | 0 | 258.000 |
| a. Terreinen en gebouwen | 0 | 0 | 0 | 30.000 | 0 | 30.000 |
| b. Wegen en andere infrastructuur | 0 | 0 | 0 | 0 | 0 | 0 |
| c. Roerende goederen | 0 | 0 | 0 | 228.000 | 0 | 228.000 |
| d. Leasing en soortgelijke rechten | 0 | 0 | 0 | 0 | 0 | 0 |
| e. Erfgoed | 0 | 0 | 0 | 0 | 0 | 0 |
| 2. Andere materiële vaste activa | 0 | 0 | 0 | 0 | 0 | 0 |
| a. Onroerende goederen | 0 | 0 | 0 | 0 | 0 | 0 |
| b. Roerende goederen | 0 | 0 | 0 | 0 | 0 | 0 |
| C. Investeren in immateriële vaste activa | 0 | 0 | 0 | 0 | 0 | 0 |
| D. Toegestane investeringssubsidies | 0 | 0 | 0 | 0 | 0 | 0 |
| II. ONTVANGSTEN | | | | | | |
| A. Verkoop van financiële vaste activa | 0 | 0 | 0 | 0 | 0 | 0 |
| 1. Extern verzelfstandigde agentschappen | 0 | 0 | 0 | 0 | 0 | 0 |
| 2. Intergemeentelijke samenwerkingsverbanden en soortgelijke entiteiten | 0 | 0 | 0 | 0 | 0 | 0 |
| 3. OCMW-verenigingen | 0 | 0 | 0 | 0 | 0 | 0 |
| 4. Andere financiële vaste activa | 0 | 0 | 0 | 0 | 0 | 0 |
| B. Verkoop van materiële vaste activa | 0 | 0 | 0 | 0 | 0 | 0 |
| 1. Gemeenschapsgoederen en bedrijfsmatige materiële vaste activa | 0 | 0 | 0 | 0 | 0 | 0 |
| a. Terreinen en gebouwen | 0 | 0 | 0 | 0 | 0 | 0 |
| b. Wegen en andere infrastructuur | 0 | 0 | 0 | 0 | 0 | 0 |
| c. Roerende goederen | 0 | 0 | 0 | 0 | 0 | 0 |
| d. Leasing en soortgelijke rechten | 0 | 0 | 0 | 0 | 0 | 0 |
| e. Erfgoed | 0 | 0 | 0 | 0 | 0 | 0 |
| 2. Andere materiële vaste activa | 0 | 0 | 0 | 0 | 0 | 0 |
| a. Onroerende goederen | 0 | 0 | 0 | 0 | 0 | 0 |
| b. Roerende goederen | 0 | 0 | 0 | 0 | 0 | 0 |
| C. Verkoop van immateriële vaste activa | 0 | 0 | 0 | 0 | 0 | 0 |
| D. Investeringssubsidies en -schenkingen | 0 | 0 | 0 | 0 | 0 | 0 |

| | Reeds gerealiseerd | | Nog te realiseren | | Totaal |
|---|--------------------|--------|-------------------|---------|---------|
| | vóór MJP | in MJP | vóór MJP | in MJP | |
| I. UITGAVEN | | | | | |
| A. Investerings in financiële vaste activa | 0 | 0 | 0 | 0 | 0 |
| 1. Extern verzelfstandigde agentschappen | 0 | 0 | 0 | 0 | 0 |
| 2. Intergemeentelijke samenwerkingsverbanden en soortgelijke entiteiten | 0 | 0 | 0 | 0 | 0 |
| 3. OCMW-verenigingen | 0 | 0 | 0 | 0 | 0 |
| 4. Andere financiële vaste activa | 0 | 0 | 0 | 0 | 0 |
| B. Investerings in materiële vaste activa | 0 | 0 | 0 | 600.000 | 600.000 |
| 1. Gemeenschapsgoederen en bedrijfsmatige materiële vaste activa | 0 | 0 | 0 | 600.000 | 600.000 |
| a. Terreinen en gebouwen | 0 | 0 | 0 | 600.000 | 600.000 |
| b. Wegen en andere infrastructuur | 0 | 0 | 0 | 0 | 0 |
| c. Roerende goederen | 0 | 0 | 0 | 0 | 0 |
| d. Leasing en soortgelijke rechten | 0 | 0 | 0 | 0 | 0 |
| e. Erfgoed | 0 | 0 | 0 | 0 | 0 |
| 2. Andere materiële vaste activa | 0 | 0 | 0 | 0 | 0 |
| a. Onroerende goederen | 0 | 0 | 0 | 0 | 0 |
| b. Roerende goederen | 0 | 0 | 0 | 0 | 0 |
| C. Investerings in immateriële vaste activa | 0 | 0 | 0 | 42.000 | 42.000 |
| D. Toegestane investeringssubsidies | 0 | 0 | 0 | 0 | 0 |
| II. ONTVANGSTEN | | | | | |
| A. Verkoop van financiële vaste activa | 0 | 0 | 0 | 0 | 0 |
| 1. Extern verzelfstandigde agentschappen | 0 | 0 | 0 | 0 | 0 |
| 2. Intergemeentelijke samenwerkingsverbanden en soortgelijke entiteiten | 0 | 0 | 0 | 0 | 0 |
| 3. OCMW-verenigingen | 0 | 0 | 0 | 0 | 0 |
| 4. Andere financiële vaste activa | 0 | 0 | 0 | 0 | 0 |
| B. Verkoop van materiële vaste activa | 0 | 0 | 0 | 0 | 0 |
| 1. Gemeenschapsgoederen en bedrijfsmatige materiële vaste activa | 0 | 0 | 0 | 0 | 0 |
| a. Terreinen en gebouwen | 0 | 0 | 0 | 0 | 0 |
| b. Wegen en andere infrastructuur | 0 | 0 | 0 | 0 | 0 |
| c. Roerende goederen | 0 | 0 | 0 | 0 | 0 |
| d. Leasing en soortgelijke rechten | 0 | 0 | 0 | 0 | 0 |
| e. Erfgoed | 0 | 0 | 0 | 0 | 0 |
| 2. Andere materiële vaste activa | 0 | 0 | 0 | 0 | 0 |
| a. Onroerende goederen | 0 | 0 | 0 | 0 | 0 |
| b. Roerende goederen | 0 | 0 | 0 | 0 | 0 |
| C. Verkoop van immateriële vaste activa | 0 | 0 | 0 | 0 | 0 |
| D. Investeringssubsidies en -schenkingen | 0 | 0 | 0 | 0 | 0 |

| | Reeds gerealiseerd | | Nog te realiseren | | | Totaal |
|---|--------------------|--------|-------------------|--------|--------|--------|
| | vóór MJP | in MJP | vóór MJP | in MJP | na MJP | |
| I. UITGAVEN | | | | | | |
| A. Investerings in financiële vaste activa | 0 | 0 | 0 | 0 | 0 | 0 |
| 1. Extern zelfstandige agentschappen | 0 | 0 | 0 | 0 | 0 | 0 |
| 2. Intergemeentelijke samenwerkingsverbanden en soortgelijke entiteiten | 0 | 0 | 0 | 0 | 0 | 0 |
| 3. OCMW-verenigingen | 0 | 0 | 0 | 0 | 0 | 0 |
| 4. Andere financiële vaste activa | 0 | 0 | 0 | 0 | 0 | 0 |
| B. Investerings in materiële vaste activa | 0 | 0 | 0 | 37.000 | 0 | 37.000 |
| 1. Gemeenschapsgoederen en bedrijfsmatige materiële vaste activa | 0 | 0 | 0 | 37.000 | 0 | 37.000 |
| a. Terreinen en gebouwen | 0 | 0 | 0 | 0 | 0 | 0 |
| b. Wegen en andere infrastructuur | 0 | 0 | 0 | 0 | 0 | 0 |
| c. Roerende goederen | 0 | 0 | 0 | 37.000 | 0 | 37.000 |
| d. Leasing en soortgelijke rechten | 0 | 0 | 0 | 0 | 0 | 0 |
| e. Erfgoed | 0 | 0 | 0 | 0 | 0 | 0 |
| 2. Andere materiële vaste activa | 0 | 0 | 0 | 0 | 0 | 0 |
| a. Onroerende goederen | 0 | 0 | 0 | 0 | 0 | 0 |
| b. Roerende goederen | 0 | 0 | 0 | 0 | 0 | 0 |
| C. Investerings in immateriële vaste activa | 0 | 0 | 0 | 0 | 0 | 0 |
| D. Toegestane investeringssubsidies | 0 | 0 | 0 | 70.000 | 0 | 70.000 |
| | 0 | 0 | 0 | 0 | 0 | 0 |
| II. ONTVANGSTEN | | | | | | |
| A. Verkoop van financiële vaste activa | 0 | 0 | 0 | 0 | 0 | 0 |
| 1. Extern zelfstandige agentschappen | 0 | 0 | 0 | 0 | 0 | 0 |
| 2. Intergemeentelijke samenwerkingsverbanden en soortgelijke entiteiten | 0 | 0 | 0 | 0 | 0 | 0 |
| 3. OCMW-verenigingen | 0 | 0 | 0 | 0 | 0 | 0 |
| 4. Andere financiële vaste activa | 0 | 0 | 0 | 0 | 0 | 0 |
| B. Verkoop van materiële vaste activa | 0 | 0 | 0 | 0 | 0 | 0 |
| 1. Gemeenschapsgoederen en bedrijfsmatige materiële vaste activa | 0 | 0 | 0 | 0 | 0 | 0 |
| a. Terreinen en gebouwen | 0 | 0 | 0 | 0 | 0 | 0 |
| b. Wegen en andere infrastructuur | 0 | 0 | 0 | 0 | 0 | 0 |
| c. Roerende goederen | 0 | 0 | 0 | 0 | 0 | 0 |
| d. Leasing en soortgelijke rechten | 0 | 0 | 0 | 0 | 0 | 0 |
| e. Erfgoed | 0 | 0 | 0 | 0 | 0 | 0 |
| 2. Andere materiële vaste activa | 0 | 0 | 0 | 0 | 0 | 0 |
| a. Onroerende goederen | 0 | 0 | 0 | 0 | 0 | 0 |
| b. Roerende goederen | 0 | 0 | 0 | 0 | 0 | 0 |
| C. Verkoop van immateriële vaste activa | 0 | 0 | 0 | 0 | 0 | 0 |
| D. Investeringssubsidies en -schenkingen | 0 | 0 | 0 | 0 | 0 | 0 |

| | Reeds gerealiseerd | | Nog te realiseren | | Totaal |
|---|--------------------|--------|-------------------|---------|---------|
| | vóór MJP | in MJP | vóór MJP | in MJP | |
| I. UITGAVEN | | | | | |
| A. Investerings in financiële vaste activa | 0 | 0 | 0 | 0 | 0 |
| 1. Extern verzelfstandigde agentschappen | 0 | 0 | 0 | 0 | 0 |
| 2. Intergemeentelijke samenwerkingsverbanden en soortgelijke entiteiten | 0 | 0 | 0 | 0 | 0 |
| 3. OCMW-verenigingen | 0 | 0 | 0 | 0 | 0 |
| 4. Andere financiële vaste activa | 0 | 0 | 0 | 0 | 0 |
| B. Investerings in materiële vaste activa | 0 | 0 | 163.000 | 0 | 163.000 |
| 1. Gemeenschapsgoederen en bedrijfsmatige materiële vaste activa | 0 | 0 | 163.000 | 0 | 163.000 |
| a. Terreinen en gebouwen | 0 | 0 | 0 | 0 | 0 |
| b. Wegen en andere infrastructuur | 0 | 0 | 0 | 0 | 0 |
| c. Roerende goederen | 0 | 0 | 0 | 163.000 | 163.000 |
| d. Leasing en soortgelijke rechten | 0 | 0 | 0 | 0 | 0 |
| e. Erfgoed | 0 | 0 | 0 | 0 | 0 |
| 2. Andere materiële vaste activa | 0 | 0 | 0 | 0 | 0 |
| a. Onroerende goederen | 0 | 0 | 0 | 0 | 0 |
| b. Roerende goederen | 0 | 0 | 0 | 0 | 0 |
| C. Investerings in immateriële vaste activa | 0 | 0 | 0 | 0 | 0 |
| D. Toegestane investeringssubsidies | 0 | 0 | 0 | 0 | 0 |
| II. ONTVANGSTEN | | | | | |
| A. Verkoop van financiële vaste activa | 0 | 0 | 0 | 0 | 0 |
| 1. Extern verzelfstandigde agentschappen | 0 | 0 | 0 | 0 | 0 |
| 2. Intergemeentelijke samenwerkingsverbanden en soortgelijke entiteiten | 0 | 0 | 0 | 0 | 0 |
| 3. OCMW-verenigingen | 0 | 0 | 0 | 0 | 0 |
| 4. Andere financiële vaste activa | 0 | 0 | 0 | 0 | 0 |
| B. Verkoop van materiële vaste activa | 0 | 0 | 0 | 0 | 0 |
| 1. Gemeenschapsgoederen en bedrijfsmatige materiële vaste activa | 0 | 0 | 0 | 0 | 0 |
| a. Terreinen en gebouwen | 0 | 0 | 0 | 0 | 0 |
| b. Wegen en andere infrastructuur | 0 | 0 | 0 | 0 | 0 |
| c. Roerende goederen | 0 | 0 | 0 | 0 | 0 |
| d. Leasing en soortgelijke rechten | 0 | 0 | 0 | 0 | 0 |
| e. Erfgoed | 0 | 0 | 0 | 0 | 0 |
| 2. Andere materiële vaste activa | 0 | 0 | 0 | 0 | 0 |
| a. Onroerende goederen | 0 | 0 | 0 | 0 | 0 |
| b. Roerende goederen | 0 | 0 | 0 | 0 | 0 |
| C. Verkoop van immateriële vaste activa | 0 | 0 | 0 | 0 | 0 |
| D. Investeringssubsidies en -schenkingen | 0 | 0 | 0 | 0 | 0 |

| | Reeds gerealiseerd | | Nog te realiseren | | Totaal |
|---|--------------------|--------|-------------------|--------|---------|
| | vóór MJP | in MJP | vóór MJP | in MJP | |
| I. UITGAVEN | | | | | |
| A. Investerings in financiële vaste activa | 0 | 0 | 0 | 0 | 0 |
| 1. Extern verzelfstandigde agentschappen | 0 | 0 | 0 | 0 | 0 |
| 2. Intergemeentelijke samenwerkingsverbanden en soortgelijke entiteiten | 0 | 0 | 0 | 0 | 0 |
| 3. OCMW-verenigingen | 0 | 0 | 0 | 0 | 0 |
| 4. Andere financiële vaste activa | 0 | 0 | 0 | 0 | 0 |
| B. Investerings in materiële vaste activa | 0 | 0 | 0 | 0 | 0 |
| 1. Gemeenschapsgoederen en bedrijfsmatige materiële vaste activa | 0 | 0 | 0 | 0 | 0 |
| <i>a. Terreinen en gebouwen</i> | 0 | 0 | 0 | 0 | 0 |
| <i>b. Wegen en andere infrastructuur</i> | 0 | 0 | 0 | 0 | 0 |
| <i>c. Roerende goederen</i> | 0 | 0 | 0 | 0 | 0 |
| <i>d. Leasing en soortgelijke rechten</i> | 0 | 0 | 0 | 0 | 0 |
| <i>e. Erfgoed</i> | 0 | 0 | 0 | 0 | 0 |
| 2. Andere materiële vaste activa | 0 | 0 | 0 | 0 | 0 |
| <i>a. Onroerende goederen</i> | 0 | 0 | 0 | 0 | 0 |
| <i>b. Roerende goederen</i> | 0 | 0 | 0 | 0 | 0 |
| C. Investerings in immateriële vaste activa | 0 | 0 | 0 | 0 | 0 |
| D. Toegestane investeringssubsidies | 0 | 0 | 500.000 | 0 | 500.000 |
| II. ONTVANGSTEN | | | | | |
| A. Verkoop van financiële vaste activa | 0 | 0 | 0 | 0 | 0 |
| 1. Extern verzelfstandigde agentschappen | 0 | 0 | 0 | 0 | 0 |
| 2. Intergemeentelijke samenwerkingsverbanden en soortgelijke entiteiten | 0 | 0 | 0 | 0 | 0 |
| 3. OCMW-verenigingen | 0 | 0 | 0 | 0 | 0 |
| 4. Andere financiële vaste activa | 0 | 0 | 0 | 0 | 0 |
| B. Verkoop van materiële vaste activa | 0 | 0 | 0 | 0 | 0 |
| 1. Gemeenschapsgoederen en bedrijfsmatige materiële vaste activa | 0 | 0 | 0 | 0 | 0 |
| <i>a. Terreinen en gebouwen</i> | 0 | 0 | 0 | 0 | 0 |
| <i>b. Wegen en andere infrastructuur</i> | 0 | 0 | 0 | 0 | 0 |
| <i>c. Roerende goederen</i> | 0 | 0 | 0 | 0 | 0 |
| <i>d. Leasing en soortgelijke rechten</i> | 0 | 0 | 0 | 0 | 0 |
| <i>e. Erfgoed</i> | 0 | 0 | 0 | 0 | 0 |
| 2. Andere materiële vaste activa | 0 | 0 | 0 | 0 | 0 |
| <i>a. Onroerende goederen</i> | 0 | 0 | 0 | 0 | 0 |
| <i>b. Roerende goederen</i> | 0 | 0 | 0 | 0 | 0 |
| C. Verkoop van immateriële vaste activa | 0 | 0 | 0 | 0 | 0 |
| D. Investeringssubsidies en -schenkingen | 0 | 0 | 0 | 0 | 0 |

| | Reeds gerealiseerd | | Nog te realiseren | | Totaal |
|---|--------------------|--------|-------------------|--------|---------|
| | voór MJP | in MJP | voór MJP | in MJP | |
| I. UITGAVEN | | | | | |
| A. Investeren in financiële vaste activa | 0 | 0 | 0 | 0 | 0 |
| 1. Extern verzelfstandigde agentschappen | 0 | 0 | 0 | 0 | 0 |
| 2. Intergemeentelijke samenwerkingsverbanden en soortgelijke entiteiten | 0 | 0 | 0 | 0 | 0 |
| 3. OCMW-verenigingen | 0 | 0 | 0 | 0 | 0 |
| 4. Andere financiële vaste activa | 0 | 0 | 0 | 0 | 0 |
| B. Investeren in materiële vaste activa | 0 | 0 | 156.000 | 0 | 156.000 |
| 1. Gemeenschapsgoederen en bedrijfsmatige materiële vaste activa | 0 | 0 | 156.000 | 0 | 156.000 |
| a. Terreinen en gebouwen | 0 | 0 | 156.000 | 0 | 156.000 |
| b. Wegen en andere infrastructuur | 0 | 0 | 0 | 0 | 0 |
| c. Roerende goederen | 0 | 0 | 0 | 0 | 0 |
| d. Leasing en soortgelijke rechten | 0 | 0 | 0 | 0 | 0 |
| e. Erfgoed | 0 | 0 | 0 | 0 | 0 |
| 2. Andere materiële vaste activa | 0 | 0 | 0 | 0 | 0 |
| a. Onroerende goederen | 0 | 0 | 0 | 0 | 0 |
| b. Roerende goederen | 0 | 0 | 0 | 0 | 0 |
| C. Investeren in immateriële vaste activa | 0 | 0 | 30.000 | 0 | 30.000 |
| D. Toegestane investeringssubsidies | 0 | 0 | 0 | 0 | 0 |
| II. ONTVANGSTEN | | | | | |
| A. Verkoop van financiële vaste activa | 0 | 0 | 0 | 0 | 0 |
| 1. Extern verzelfstandigde agentschappen | 0 | 0 | 0 | 0 | 0 |
| 2. Intergemeentelijke samenwerkingsverbanden en soortgelijke entiteiten | 0 | 0 | 0 | 0 | 0 |
| 3. OCMW-verenigingen | 0 | 0 | 0 | 0 | 0 |
| 4. Andere financiële vaste activa | 0 | 0 | 0 | 0 | 0 |
| B. Verkoop van materiële vaste activa | 0 | 0 | 0 | 0 | 0 |
| 1. Gemeenschapsgoederen en bedrijfsmatige materiële vaste activa | 0 | 0 | 0 | 0 | 0 |
| a. Terreinen en gebouwen | 0 | 0 | 0 | 0 | 0 |
| b. Wegen en andere infrastructuur | 0 | 0 | 0 | 0 | 0 |
| c. Roerende goederen | 0 | 0 | 0 | 0 | 0 |
| d. Leasing en soortgelijke rechten | 0 | 0 | 0 | 0 | 0 |
| e. Erfgoed | 0 | 0 | 0 | 0 | 0 |
| 2. Andere materiële vaste activa | 0 | 0 | 0 | 0 | 0 |
| a. Onroerende goederen | 0 | 0 | 0 | 0 | 0 |
| b. Roerende goederen | 0 | 0 | 0 | 0 | 0 |
| C. Verkoop van immateriële vaste activa | 0 | 0 | 0 | 0 | 0 |
| D. Investeringssubsidies en -schenkingen | 0 | 0 | 0 | 0 | 0 |

| | Reeds gerealiseerd | | Nog te realiseren | | | Totaal |
|---|--------------------|--------|-------------------|---------|--------|---------|
| | vóór MJP | in MJP | vóór MJP | in MJP | na MJP | |
| I. UITGAVEN | | | | | | |
| A. Investeren in financiële vaste activa | 0 | 0 | 0 | 0 | 0 | 0 |
| 1. Extern zelfstandige agentschappen | 0 | 0 | 0 | 0 | 0 | 0 |
| 2. Intergemeentelijke samenwerkingsverbanden en soortgelijke entiteiten | 0 | 0 | 0 | 0 | 0 | 0 |
| 3. OCMW-verenigingen | 0 | 0 | 0 | 0 | 0 | 0 |
| 4. Andere financiële vaste activa | 0 | 0 | 0 | 0 | 0 | 0 |
| B. Investeren in materiële vaste activa | 0 | 0 | 0 | 413.000 | 0 | 413.000 |
| 1. Gemeenschapsgoederen en bedrijfsmatige materiële vaste activa | 0 | 0 | 0 | 413.000 | 0 | 413.000 |
| a. Terreinen en gebouwen | 0 | 0 | 0 | 0 | 0 | 0 |
| b. Wegen en andere infrastructuur | 0 | 0 | 0 | 413.000 | 0 | 413.000 |
| c. Roerende goederen | 0 | 0 | 0 | 0 | 0 | 0 |
| d. Leasing en soortgelijke rechten | 0 | 0 | 0 | 0 | 0 | 0 |
| e. Erfgoed | 0 | 0 | 0 | 0 | 0 | 0 |
| 2. Andere materiële vaste activa | 0 | 0 | 0 | 0 | 0 | 0 |
| a. Onroerende goederen | 0 | 0 | 0 | 0 | 0 | 0 |
| b. Roerende goederen | 0 | 0 | 0 | 0 | 0 | 0 |
| C. Investeren in immateriële vaste activa | 0 | 0 | 0 | 0 | 0 | 0 |
| D. Toegestane investeringssubsidies | 0 | 0 | 0 | 0 | 0 | 0 |
| II. ONTVANGSTEN | | | | | | |
| A. Verkoop van financiële vaste activa | 0 | 0 | 0 | 0 | 0 | 0 |
| 1. Extern zelfstandige agentschappen | 0 | 0 | 0 | 0 | 0 | 0 |
| 2. Intergemeentelijke samenwerkingsverbanden en soortgelijke entiteiten | 0 | 0 | 0 | 0 | 0 | 0 |
| 3. OCMW-verenigingen | 0 | 0 | 0 | 0 | 0 | 0 |
| 4. Andere financiële vaste activa | 0 | 0 | 0 | 0 | 0 | 0 |
| B. Verkoop van materiële vaste activa | 0 | 0 | 0 | 0 | 0 | 0 |
| 1. Gemeenschapsgoederen en bedrijfsmatige materiële vaste activa | 0 | 0 | 0 | 0 | 0 | 0 |
| a. Terreinen en gebouwen | 0 | 0 | 0 | 0 | 0 | 0 |
| b. Wegen en andere infrastructuur | 0 | 0 | 0 | 0 | 0 | 0 |
| c. Roerende goederen | 0 | 0 | 0 | 0 | 0 | 0 |
| d. Leasing en soortgelijke rechten | 0 | 0 | 0 | 0 | 0 | 0 |
| e. Erfgoed | 0 | 0 | 0 | 0 | 0 | 0 |
| 2. Andere materiële vaste activa | 0 | 0 | 0 | 0 | 0 | 0 |
| a. Onroerende goederen | 0 | 0 | 0 | 0 | 0 | 0 |
| b. Roerende goederen | 0 | 0 | 0 | 0 | 0 | 0 |
| C. Verkoop van immateriële vaste activa | 0 | 0 | 0 | 0 | 0 | 0 |
| D. Investeringssubsidies en -schenkingen | 0 | 0 | 0 | 0 | 0 | 0 |

Schema T3: Investeringsproject: 2021/1113: Investeringen 2021 - 1113 (Actieplan/Actie: 1.1.1. / 1.1.1.3.)

| | Reeds gerealiseerd | | Nog te realiseren | | | Totaal |
|---|--------------------|--------|-------------------|---------|--------|---------|
| | vóór MJP | in MJP | vóór MJP | in MJP | na MJP | |
| I. UITGAVEN | | | | | | |
| A. Investeren in financiële vaste activa | 0 | 0 | 0 | 0 | 0 | 0 |
| 1. Extern verzelfstandigde agentschappen | 0 | 0 | 0 | 0 | 0 | 0 |
| 2. Intergemeentelijke samenwerkingsverbanden en soortgelijke entiteiten | 0 | 0 | 0 | 0 | 0 | 0 |
| 3. OCMW-verenigingen | 0 | 0 | 0 | 0 | 0 | 0 |
| 4. Andere financiële vaste activa | 0 | 0 | 0 | 0 | 0 | 0 |
| B. Investeren in materiële vaste activa | 0 | 0 | 0 | 809.000 | 0 | 809.000 |
| 1. Gemeenschapsgoederen en bedrijfsmatige materiële vaste activa | 0 | 0 | 0 | 809.000 | 0 | 809.000 |
| a. Terreinen en gebouwen | 0 | 0 | 0 | 0 | 0 | 0 |
| b. Wegen en andere infrastructuur | 0 | 0 | 0 | 809.000 | 0 | 809.000 |
| c. Roerende goederen | 0 | 0 | 0 | 0 | 0 | 0 |
| d. Leasing en soortgelijke rechten | 0 | 0 | 0 | 0 | 0 | 0 |
| e. Erfgoed | 0 | 0 | 0 | 0 | 0 | 0 |
| 2. Andere materiële vaste activa | 0 | 0 | 0 | 0 | 0 | 0 |
| a. Onroerende goederen | 0 | 0 | 0 | 0 | 0 | 0 |
| b. Roerende goederen | 0 | 0 | 0 | 0 | 0 | 0 |
| C. Investeren in immateriële vaste activa | 0 | 0 | 0 | 0 | 0 | 0 |
| D. Toegestane investeringssubsidies | 0 | 0 | 0 | 0 | 0 | 0 |
| II. ONTVANGSTEN | | | | | | |
| A. Verkoop van financiële vaste activa | 0 | 0 | 0 | 0 | 0 | 0 |
| 1. Extern verzelfstandigde agentschappen | 0 | 0 | 0 | 0 | 0 | 0 |
| 2. Intergemeentelijke samenwerkingsverbanden en soortgelijke entiteiten | 0 | 0 | 0 | 0 | 0 | 0 |
| 3. OCMW-verenigingen | 0 | 0 | 0 | 0 | 0 | 0 |
| 4. Andere financiële vaste activa | 0 | 0 | 0 | 0 | 0 | 0 |
| B. Verkoop van materiële vaste activa | 0 | 0 | 0 | 0 | 0 | 0 |
| 1. Gemeenschapsgoederen en bedrijfsmatige materiële vaste activa | 0 | 0 | 0 | 0 | 0 | 0 |
| a. Terreinen en gebouwen | 0 | 0 | 0 | 0 | 0 | 0 |
| b. Wegen en andere infrastructuur | 0 | 0 | 0 | 0 | 0 | 0 |
| c. Roerende goederen | 0 | 0 | 0 | 0 | 0 | 0 |
| d. Leasing en soortgelijke rechten | 0 | 0 | 0 | 0 | 0 | 0 |
| e. Erfgoed | 0 | 0 | 0 | 0 | 0 | 0 |
| 2. Andere materiële vaste activa | 0 | 0 | 0 | 0 | 0 | 0 |
| a. Onroerende goederen | 0 | 0 | 0 | 0 | 0 | 0 |
| b. Roerende goederen | 0 | 0 | 0 | 0 | 0 | 0 |
| C. Verkoop van immateriële vaste activa | 0 | 0 | 0 | 0 | 0 | 0 |
| D. Investeringssubsidies en -schenkingen | 0 | 0 | 0 | 46.064 | 0 | 46.064 |

| | Reeds gerealiseerd | | Nog te realiseren | | Totaal |
|---|--------------------|--------|-------------------|--------|---------|
| | vóór MJP | in MJP | vóór MJP | in MJP | |
| I. UITGAVEN | | | | | |
| A. Investerings in financiële vaste activa | 0 | 0 | 0 | 0 | 0 |
| 1. Extern zelfstandige agentschappen | 0 | 0 | 0 | 0 | 0 |
| 2. Intergemeentelijke samenwerkingsverbanden en soortgelijke entiteiten | 0 | 0 | 0 | 0 | 0 |
| 3. OCMW-verenigingen | 0 | 0 | 0 | 0 | 0 |
| 4. Andere financiële vaste activa | 0 | 0 | 0 | 0 | 0 |
| B. Investerings in materiële vaste activa | 0 | 0 | 800.000 | 0 | 800.000 |
| 1. Gemeenschapsgoederen en bedrijfsmatige materiële vaste activa | 0 | 0 | 800.000 | 0 | 800.000 |
| a. Terreinen en gebouwen | 0 | 0 | 0 | 0 | 0 |
| b. Wegen en andere infrastructuur | 0 | 0 | 800.000 | 0 | 800.000 |
| c. Roerende goederen | 0 | 0 | 0 | 0 | 0 |
| d. Leasing en soortgelijke rechten | 0 | 0 | 0 | 0 | 0 |
| e. Erfgoed | 0 | 0 | 0 | 0 | 0 |
| 2. Andere materiële vaste activa | 0 | 0 | 0 | 0 | 0 |
| a. Onroerende goederen | 0 | 0 | 0 | 0 | 0 |
| b. Roerende goederen | 0 | 0 | 0 | 0 | 0 |
| C. Investerings in immateriële vaste activa | 0 | 0 | 0 | 0 | 0 |
| D. Toegestane investeringssubsidies | 0 | 0 | 0 | 0 | 0 |
| II. ONTVANGSTEN | | | | | |
| A. Verkoop van financiële vaste activa | 0 | 0 | 0 | 0 | 0 |
| 1. Extern zelfstandige agentschappen | 0 | 0 | 0 | 0 | 0 |
| 2. Intergemeentelijke samenwerkingsverbanden en soortgelijke entiteiten | 0 | 0 | 0 | 0 | 0 |
| 3. OCMW-verenigingen | 0 | 0 | 0 | 0 | 0 |
| 4. Andere financiële vaste activa | 0 | 0 | 0 | 0 | 0 |
| B. Verkoop van materiële vaste activa | 0 | 0 | 0 | 0 | 0 |
| 1. Gemeenschapsgoederen en bedrijfsmatige materiële vaste activa | 0 | 0 | 0 | 0 | 0 |
| a. Terreinen en gebouwen | 0 | 0 | 0 | 0 | 0 |
| b. Wegen en andere infrastructuur | 0 | 0 | 0 | 0 | 0 |
| c. Roerende goederen | 0 | 0 | 0 | 0 | 0 |
| d. Leasing en soortgelijke rechten | 0 | 0 | 0 | 0 | 0 |
| e. Erfgoed | 0 | 0 | 0 | 0 | 0 |
| 2. Andere materiële vaste activa | 0 | 0 | 0 | 0 | 0 |
| a. Onroerende goederen | 0 | 0 | 0 | 0 | 0 |
| b. Roerende goederen | 0 | 0 | 0 | 0 | 0 |
| C. Verkoop van immateriële vaste activa | 0 | 0 | 0 | 0 | 0 |
| D. Investeringssubsidies en -schenkingen | 0 | 0 | 0 | 0 | 0 |

| | Reeds gerealiseerd | | Nog te realiseren | | Totaal |
|---|--------------------|--------|-------------------|---------|---------|
| | vóór MJP | in MJP | vóór MJP | in MJP | |
| I. UITGAVEN | | | | | |
| A. Investeren in financiële vaste activa | 0 | 0 | 0 | 0 | 0 |
| 1. Extern verzelfstandigde agentschappen | 0 | 0 | 0 | 0 | 0 |
| 2. Intergemeentelijke samenwerkingsverbanden en soortgelijke entiteiten | 0 | 0 | 0 | 0 | 0 |
| 3. OCMW-verenigingen | 0 | 0 | 0 | 0 | 0 |
| 4. Andere financiële vaste activa | 0 | 0 | 0 | 0 | 0 |
| B. Investeren in materiële vaste activa | 0 | 0 | 0 | 600.000 | 600.000 |
| 1. Gemeenschapsgoederen en bedrijfsmatige materiële vaste activa | 0 | 0 | 0 | 600.000 | 600.000 |
| a. Terreinen en gebouwen | 0 | 0 | 0 | 0 | 0 |
| b. Wegen en andere infrastructuur | 0 | 0 | 0 | 600.000 | 600.000 |
| c. Roerende goederen | 0 | 0 | 0 | 0 | 0 |
| d. Leasing en soortgelijke rechten | 0 | 0 | 0 | 0 | 0 |
| e. Erfgoed | 0 | 0 | 0 | 0 | 0 |
| 2. Andere materiële vaste activa | 0 | 0 | 0 | 0 | 0 |
| a. Onroerende goederen | 0 | 0 | 0 | 0 | 0 |
| b. Roerende goederen | 0 | 0 | 0 | 0 | 0 |
| C. Investeren in immateriële vaste activa | 0 | 0 | 0 | 0 | 0 |
| D. Toegestane investeringssubsidies | 0 | 0 | 0 | 0 | 0 |
| II. ONTVANGSTEN | | | | | |
| A. Verkoop van financiële vaste activa | 0 | 0 | 0 | 0 | 0 |
| 1. Extern verzelfstandigde agentschappen | 0 | 0 | 0 | 0 | 0 |
| 2. Intergemeentelijke samenwerkingsverbanden en soortgelijke entiteiten | 0 | 0 | 0 | 0 | 0 |
| 3. OCMW-verenigingen | 0 | 0 | 0 | 0 | 0 |
| 4. Andere financiële vaste activa | 0 | 0 | 0 | 0 | 0 |
| B. Verkoop van materiële vaste activa | 0 | 0 | 0 | 0 | 0 |
| 1. Gemeenschapsgoederen en bedrijfsmatige materiële vaste activa | 0 | 0 | 0 | 0 | 0 |
| a. Terreinen en gebouwen | 0 | 0 | 0 | 0 | 0 |
| b. Wegen en andere infrastructuur | 0 | 0 | 0 | 0 | 0 |
| c. Roerende goederen | 0 | 0 | 0 | 0 | 0 |
| d. Leasing en soortgelijke rechten | 0 | 0 | 0 | 0 | 0 |
| e. Erfgoed | 0 | 0 | 0 | 0 | 0 |
| 2. Andere materiële vaste activa | 0 | 0 | 0 | 0 | 0 |
| a. Onroerende goederen | 0 | 0 | 0 | 0 | 0 |
| b. Roerende goederen | 0 | 0 | 0 | 0 | 0 |
| C. Verkoop van immateriële vaste activa | 0 | 0 | 0 | 0 | 0 |
| D. Investeringssubsidies en -schenkingen | 0 | 0 | 0 | 0 | 0 |

| | Reeds gerealiseerd | | Nog te realiseren | | | Totaal |
|---|--------------------|--------|-------------------|---------|--------|---------|
| | vóór MJP | in MJP | vóór MJP | in MJP | na MJP | |
| I. UITGAVEN | | | | | | |
| A. Investerings in financiële vaste activa | 0 | 0 | 0 | 0 | 0 | 0 |
| 1. Extern zelfstandige agentschappen | 0 | 0 | 0 | 0 | 0 | 0 |
| 2. Intergemeentelijke samenwerkingsverbanden en soortgelijke entiteiten | 0 | 0 | 0 | 0 | 0 | 0 |
| 3. OCMW-verenigingen | 0 | 0 | 0 | 0 | 0 | 0 |
| 4. Andere financiële vaste activa | 0 | 0 | 0 | 0 | 0 | 0 |
| B. Investerings in materiële vaste activa | 0 | 0 | 0 | 355.500 | 0 | 355.500 |
| 1. Gemeenschapsgoederen en bedrijfsmatige materiële vaste activa | 0 | 0 | 0 | 355.500 | 0 | 355.500 |
| a. Terreinen en gebouwen | 0 | 0 | 0 | 0 | 0 | 0 |
| b. Wegen en andere infrastructuur | 0 | 0 | 0 | 355.500 | 0 | 355.500 |
| c. Roerende goederen | 0 | 0 | 0 | 0 | 0 | 0 |
| d. Leasing en soortgelijke rechten | 0 | 0 | 0 | 0 | 0 | 0 |
| e. Erfgoed | 0 | 0 | 0 | 0 | 0 | 0 |
| 2. Andere materiële vaste activa | 0 | 0 | 0 | 0 | 0 | 0 |
| a. Onroerende goederen | 0 | 0 | 0 | 0 | 0 | 0 |
| b. Roerende goederen | 0 | 0 | 0 | 0 | 0 | 0 |
| C. Investerings in immateriële vaste activa | 0 | 0 | 0 | 0 | 0 | 0 |
| D. Toegestane investeringssubsidies | 0 | 0 | 0 | 0 | 0 | 0 |
| II. ONTVANGSTEN | | | | | | |
| A. Verkoop van financiële vaste activa | 0 | 0 | 0 | 0 | 0 | 0 |
| 1. Extern zelfstandige agentschappen | 0 | 0 | 0 | 0 | 0 | 0 |
| 2. Intergemeentelijke samenwerkingsverbanden en soortgelijke entiteiten | 0 | 0 | 0 | 0 | 0 | 0 |
| 3. OCMW-verenigingen | 0 | 0 | 0 | 0 | 0 | 0 |
| 4. Andere financiële vaste activa | 0 | 0 | 0 | 0 | 0 | 0 |
| B. Verkoop van materiële vaste activa | 0 | 0 | 0 | 0 | 0 | 0 |
| 1. Gemeenschapsgoederen en bedrijfsmatige materiële vaste activa | 0 | 0 | 0 | 0 | 0 | 0 |
| a. Terreinen en gebouwen | 0 | 0 | 0 | 0 | 0 | 0 |
| b. Wegen en andere infrastructuur | 0 | 0 | 0 | 0 | 0 | 0 |
| c. Roerende goederen | 0 | 0 | 0 | 0 | 0 | 0 |
| d. Leasing en soortgelijke rechten | 0 | 0 | 0 | 0 | 0 | 0 |
| e. Erfgoed | 0 | 0 | 0 | 0 | 0 | 0 |
| 2. Andere materiële vaste activa | 0 | 0 | 0 | 0 | 0 | 0 |
| a. Onroerende goederen | 0 | 0 | 0 | 0 | 0 | 0 |
| b. Roerende goederen | 0 | 0 | 0 | 0 | 0 | 0 |
| C. Verkoop van immateriële vaste activa | 0 | 0 | 0 | 0 | 0 | 0 |
| D. Investeringssubsidies en -schenkingen | 0 | 0 | 0 | 0 | 0 | 0 |

| | Reeds gerealiseerd | | Nog te realiseren | | Totaal |
|---|--------------------|--------|-------------------|--------|---------|
| | voór MJP | in MJP | voór MJP | in MJP | |
| I. UITGAVEN | | | | | |
| A. Investeren in financiële vaste activa | 0 | 0 | 0 | 0 | 0 |
| 1. Extern verzelfstandigde agentschappen | 0 | 0 | 0 | 0 | 0 |
| 2. Intergemeentelijke samenwerkingsverbanden en soortgelijke entiteiten | 0 | 0 | 0 | 0 | 0 |
| 3. OCMW-verenigingen | 0 | 0 | 0 | 0 | 0 |
| 4. Andere financiële vaste activa | 0 | 0 | 0 | 0 | 0 |
| B. Investeren in materiële vaste activa | 0 | 0 | 0 | 0 | 0 |
| 1. Gemeenschapsgoederen en bedrijfsmatige materiële vaste activa | 0 | 0 | 0 | 0 | 0 |
| a. Terreinen en gebouwen | 0 | 0 | 0 | 0 | 0 |
| b. Wegen en andere infrastructuur | 0 | 0 | 0 | 0 | 0 |
| c. Roerende goederen | 0 | 0 | 0 | 0 | 0 |
| d. Leasing en soortgelijke rechten | 0 | 0 | 0 | 0 | 0 |
| e. Erfgoed | 0 | 0 | 0 | 0 | 0 |
| 2. Andere materiële vaste activa | 0 | 0 | 0 | 0 | 0 |
| a. Onroerende goederen | 0 | 0 | 0 | 0 | 0 |
| b. Roerende goederen | 0 | 0 | 0 | 0 | 0 |
| C. Investeren in immateriële vaste activa | 0 | 0 | 150.000 | 0 | 150.000 |
| D. Toegestane investeringssubsidies | 0 | 0 | 0 | 0 | 0 |
| II. ONTVANGSTEN | | | | | |
| A. Verkoop van financiële vaste activa | 0 | 0 | 0 | 0 | 0 |
| 1. Extern verzelfstandigde agentschappen | 0 | 0 | 0 | 0 | 0 |
| 2. Intergemeentelijke samenwerkingsverbanden en soortgelijke entiteiten | 0 | 0 | 0 | 0 | 0 |
| 3. OCMW-verenigingen | 0 | 0 | 0 | 0 | 0 |
| 4. Andere financiële vaste activa | 0 | 0 | 0 | 0 | 0 |
| B. Verkoop van materiële vaste activa | 0 | 0 | 0 | 0 | 0 |
| 1. Gemeenschapsgoederen en bedrijfsmatige materiële vaste activa | 0 | 0 | 0 | 0 | 0 |
| a. Terreinen en gebouwen | 0 | 0 | 0 | 0 | 0 |
| b. Wegen en andere infrastructuur | 0 | 0 | 0 | 0 | 0 |
| c. Roerende goederen | 0 | 0 | 0 | 0 | 0 |
| d. Leasing en soortgelijke rechten | 0 | 0 | 0 | 0 | 0 |
| e. Erfgoed | 0 | 0 | 0 | 0 | 0 |
| 2. Andere materiële vaste activa | 0 | 0 | 0 | 0 | 0 |
| a. Onroerende goederen | 0 | 0 | 0 | 0 | 0 |
| b. Roerende goederen | 0 | 0 | 0 | 0 | 0 |
| C. Verkoop van immateriële vaste activa | 0 | 0 | 0 | 0 | 0 |
| D. Investeringssubsidies en -schenkingen | 0 | 0 | 0 | 0 | 0 |

| | Reeds gerealiseerd | | Nog te realiseren | | Totaal |
|---|--------------------|--------|-------------------|--------|---------|
| | vóór MJP | in MJP | vóór MJP | in MJP | |
| I. UITGAVEN | | | | | |
| A. Investerings in financiële vaste activa | 0 | 0 | 0 | 0 | 0 |
| 1. Extern zelfstandige agentschappen | 0 | 0 | 0 | 0 | 0 |
| 2. Intergemeentelijke samenwerkingsverbanden en soortgelijke entiteiten | 0 | 0 | 0 | 0 | 0 |
| 3. OCMW-verenigingen | 0 | 0 | 0 | 0 | 0 |
| 4. Andere financiële vaste activa | 0 | 0 | 0 | 0 | 0 |
| B. Investerings in materiële vaste activa | 0 | 0 | 375.000 | 0 | 375.000 |
| 1. Gemeenschapsgoederen en bedrijfsmatige materiële vaste activa | 0 | 0 | 375.000 | 0 | 375.000 |
| a. Terreinen en gebouwen | 0 | 0 | 0 | 0 | 0 |
| b. Wegen en andere infrastructuur | 0 | 0 | 375.000 | 0 | 375.000 |
| c. Roerende goederen | 0 | 0 | 0 | 0 | 0 |
| d. Leasing en soortgelijke rechten | 0 | 0 | 0 | 0 | 0 |
| e. Erfgoed | 0 | 0 | 0 | 0 | 0 |
| 2. Andere materiële vaste activa | 0 | 0 | 0 | 0 | 0 |
| a. Onroerende goederen | 0 | 0 | 0 | 0 | 0 |
| b. Roerende goederen | 0 | 0 | 0 | 0 | 0 |
| C. Investerings in immateriële vaste activa | 0 | 0 | 0 | 0 | 0 |
| D. Toegestane investeringssubsidies | 0 | 0 | 0 | 0 | 0 |
| II. ONTVANGSTEN | | | | | |
| A. Verkoop van financiële vaste activa | 0 | 0 | 0 | 0 | 0 |
| 1. Extern zelfstandige agentschappen | 0 | 0 | 0 | 0 | 0 |
| 2. Intergemeentelijke samenwerkingsverbanden en soortgelijke entiteiten | 0 | 0 | 0 | 0 | 0 |
| 3. OCMW-verenigingen | 0 | 0 | 0 | 0 | 0 |
| 4. Andere financiële vaste activa | 0 | 0 | 0 | 0 | 0 |
| B. Verkoop van materiële vaste activa | 0 | 0 | 0 | 0 | 0 |
| 1. Gemeenschapsgoederen en bedrijfsmatige materiële vaste activa | 0 | 0 | 0 | 0 | 0 |
| a. Terreinen en gebouwen | 0 | 0 | 0 | 0 | 0 |
| b. Wegen en andere infrastructuur | 0 | 0 | 0 | 0 | 0 |
| c. Roerende goederen | 0 | 0 | 0 | 0 | 0 |
| d. Leasing en soortgelijke rechten | 0 | 0 | 0 | 0 | 0 |
| e. Erfgoed | 0 | 0 | 0 | 0 | 0 |
| 2. Andere materiële vaste activa | 0 | 0 | 0 | 0 | 0 |
| a. Onroerende goederen | 0 | 0 | 0 | 0 | 0 |
| b. Roerende goederen | 0 | 0 | 0 | 0 | 0 |
| C. Verkoop van immateriële vaste activa | 0 | 0 | 0 | 0 | 0 |
| D. Investeringssubsidies en -schenkingen | 0 | 0 | 0 | 0 | 0 |

| | Reeds gerealiseerd | | Nog te realiseren | | | Totaal |
|---|--------------------|--------|-------------------|---------|--------|---------|
| | vóór MJP | in MJP | vóór MJP | in MJP | na MJP | |
| I. UITGAVEN | | | | | | |
| A. Investeren in financiële vaste activa | 0 | 0 | 0 | 0 | 0 | 0 |
| 1. Extern verzelfstandigde agentschappen | 0 | 0 | 0 | 0 | 0 | 0 |
| 2. Intergemeentelijke samenwerkingsverbanden en soortgelijke entiteiten | 0 | 0 | 0 | 0 | 0 | 0 |
| 3. OCMW-verenigingen | 0 | 0 | 0 | 0 | 0 | 0 |
| 4. Andere financiële vaste activa | 0 | 0 | 0 | 0 | 0 | 0 |
| B. Investeren in materiële vaste activa | 0 | 0 | 200.000 | 0 | 0 | 200.000 |
| 1. Gemeenschapsgoederen en bedrijfsmatige materiële vaste activa | 0 | 0 | 200.000 | 0 | 0 | 200.000 |
| a. Terreinen en gebouwen | 0 | 0 | 0 | 0 | 0 | 0 |
| b. Wegen en andere infrastructuur | 0 | 0 | 0 | 200.000 | 0 | 200.000 |
| c. Roerende goederen | 0 | 0 | 0 | 0 | 0 | 0 |
| d. Leasing en soortgelijke rechten | 0 | 0 | 0 | 0 | 0 | 0 |
| e. Erfgoed | 0 | 0 | 0 | 0 | 0 | 0 |
| 2. Andere materiële vaste activa | 0 | 0 | 0 | 0 | 0 | 0 |
| a. Onroerende goederen | 0 | 0 | 0 | 0 | 0 | 0 |
| b. Roerende goederen | 0 | 0 | 0 | 0 | 0 | 0 |
| C. Investeren in immateriële vaste activa | 0 | 0 | 0 | 15.000 | 0 | 15.000 |
| D. Toegestane investeringssubsidies | 0 | 0 | 0 | 0 | 0 | 0 |
| II. ONTVANGSTEN | | | | | | |
| A. Verkoop van financiële vaste activa | 0 | 0 | 0 | 0 | 0 | 0 |
| 1. Extern verzelfstandigde agentschappen | 0 | 0 | 0 | 0 | 0 | 0 |
| 2. Intergemeentelijke samenwerkingsverbanden en soortgelijke entiteiten | 0 | 0 | 0 | 0 | 0 | 0 |
| 3. OCMW-verenigingen | 0 | 0 | 0 | 0 | 0 | 0 |
| 4. Andere financiële vaste activa | 0 | 0 | 0 | 0 | 0 | 0 |
| B. Verkoop van materiële vaste activa | 0 | 0 | 0 | 0 | 0 | 0 |
| 1. Gemeenschapsgoederen en bedrijfsmatige materiële vaste activa | 0 | 0 | 0 | 0 | 0 | 0 |
| a. Terreinen en gebouwen | 0 | 0 | 0 | 0 | 0 | 0 |
| b. Wegen en andere infrastructuur | 0 | 0 | 0 | 0 | 0 | 0 |
| c. Roerende goederen | 0 | 0 | 0 | 0 | 0 | 0 |
| d. Leasing en soortgelijke rechten | 0 | 0 | 0 | 0 | 0 | 0 |
| e. Erfgoed | 0 | 0 | 0 | 0 | 0 | 0 |
| 2. Andere materiële vaste activa | 0 | 0 | 0 | 0 | 0 | 0 |
| a. Onroerende goederen | 0 | 0 | 0 | 0 | 0 | 0 |
| b. Roerende goederen | 0 | 0 | 0 | 0 | 0 | 0 |
| C. Verkoop van immateriële vaste activa | 0 | 0 | 0 | 0 | 0 | 0 |
| D. Investeringsubsidies en -schenkingen | 0 | 0 | 0 | 0 | 0 | 0 |

| | Reeds gerealiseerd | | Nog te realiseren | | Totaal |
|---|--------------------|--------|-------------------|-----------|-----------|
| | vóór MJP | in MJP | vóór MJP | in MJP | |
| I. UITGAVEN | | | | | |
| A. Investerings in financiële vaste activa | 0 | 0 | 0 | 0 | 0 |
| 1. Extern verzelfstandigde agentschappen | 0 | 0 | 0 | 0 | 0 |
| 2. Intergemeentelijke samenwerkingsverbanden en soortgelijke entiteiten | 0 | 0 | 0 | 0 | 0 |
| 3. OCMW-verenigingen | 0 | 0 | 0 | 0 | 0 |
| 4. Andere financiële vaste activa | 0 | 0 | 0 | 0 | 0 |
| B. Investerings in materiële vaste activa | 0 | 0 | 0 | 1.150.000 | 1.150.000 |
| 1. Gemeenschapsgoederen en bedrijfsmatige materiële vaste activa | 0 | 0 | 0 | 1.150.000 | 1.150.000 |
| a. Terreinen en gebouwen | 0 | 0 | 0 | 0 | 0 |
| b. Wegen en andere infrastructuur | 0 | 0 | 0 | 1.150.000 | 1.150.000 |
| c. Roerende goederen | 0 | 0 | 0 | 0 | 0 |
| d. Leasing en soortgelijke rechten | 0 | 0 | 0 | 0 | 0 |
| e. Erfgoed | 0 | 0 | 0 | 0 | 0 |
| 2. Andere materiële vaste activa | 0 | 0 | 0 | 0 | 0 |
| a. Onroerende goederen | 0 | 0 | 0 | 0 | 0 |
| b. Roerende goederen | 0 | 0 | 0 | 0 | 0 |
| C. Investerings in immateriële vaste activa | 0 | 0 | 0 | 76.875 | 76.875 |
| D. Toegestane investeringssubsidies | 0 | 0 | 0 | 0 | 0 |
| II. ONTVANGSTEN | | | | | |
| A. Verkoop van financiële vaste activa | 0 | 0 | 0 | 0 | 0 |
| 1. Extern verzelfstandigde agentschappen | 0 | 0 | 0 | 0 | 0 |
| 2. Intergemeentelijke samenwerkingsverbanden en soortgelijke entiteiten | 0 | 0 | 0 | 0 | 0 |
| 3. OCMW-verenigingen | 0 | 0 | 0 | 0 | 0 |
| 4. Andere financiële vaste activa | 0 | 0 | 0 | 0 | 0 |
| B. Verkoop van materiële vaste activa | 0 | 0 | 0 | 0 | 0 |
| 1. Gemeenschapsgoederen en bedrijfsmatige materiële vaste activa | 0 | 0 | 0 | 0 | 0 |
| a. Terreinen en gebouwen | 0 | 0 | 0 | 0 | 0 |
| b. Wegen en andere infrastructuur | 0 | 0 | 0 | 0 | 0 |
| c. Roerende goederen | 0 | 0 | 0 | 0 | 0 |
| d. Leasing en soortgelijke rechten | 0 | 0 | 0 | 0 | 0 |
| e. Erfgoed | 0 | 0 | 0 | 0 | 0 |
| 2. Andere materiële vaste activa | 0 | 0 | 0 | 0 | 0 |
| a. Onroerende goederen | 0 | 0 | 0 | 0 | 0 |
| b. Roerende goederen | 0 | 0 | 0 | 0 | 0 |
| C. Verkoop van immateriële vaste activa | 0 | 0 | 0 | 0 | 0 |
| D. Investeringssubsidies en -schenkingen | 0 | 0 | 0 | 0 | 0 |

| | Reeds gerealiseerd | | Nog te realiseren | | Totaal |
|---|--------------------|--------|-------------------|--------|---------|
| | vóór MJP | in MJP | vóór MJP | in MJP | |
| I. UITGAVEN | | | | | |
| A. Investeren in financiële vaste activa | 0 | 0 | 0 | 0 | 0 |
| 1. Extern verzelfstandigde agentschappen | 0 | 0 | 0 | 0 | 0 |
| 2. Intergemeentelijke samenwerkingsverbanden en soortgelijke entiteiten | 0 | 0 | 0 | 0 | 0 |
| 3. OCMW-verenigingen | 0 | 0 | 0 | 0 | 0 |
| 4. Andere financiële vaste activa | 0 | 0 | 0 | 0 | 0 |
| B. Investeren in materiële vaste activa | 0 | 0 | 770.000 | 0 | 770.000 |
| 1. Gemeenschapsgoederen en bedrijfsmatige materiële vaste activa | 0 | 0 | 770.000 | 0 | 770.000 |
| a. Terreinen en gebouwen | 0 | 0 | 0 | 0 | 0 |
| b. Wegen en andere infrastructuur | 0 | 0 | 770.000 | 0 | 770.000 |
| c. Roerende goederen | 0 | 0 | 0 | 0 | 0 |
| d. Leasing en soortgelijke rechten | 0 | 0 | 0 | 0 | 0 |
| e. Erfgoed | 0 | 0 | 0 | 0 | 0 |
| 2. Andere materiële vaste activa | 0 | 0 | 0 | 0 | 0 |
| a. Onroerende goederen | 0 | 0 | 0 | 0 | 0 |
| b. Roerende goederen | 0 | 0 | 0 | 0 | 0 |
| C. Investeren in immateriële vaste activa | 0 | 0 | 17.000 | 0 | 17.000 |
| D. Toegestane investeringssubsidies | 0 | 0 | 0 | 0 | 0 |
| II. ONTVANGSTEN | | | | | |
| A. Verkoop van financiële vaste activa | 0 | 0 | 0 | 0 | 0 |
| 1. Extern verzelfstandigde agentschappen | 0 | 0 | 0 | 0 | 0 |
| 2. Intergemeentelijke samenwerkingsverbanden en soortgelijke entiteiten | 0 | 0 | 0 | 0 | 0 |
| 3. OCMW-verenigingen | 0 | 0 | 0 | 0 | 0 |
| 4. Andere financiële vaste activa | 0 | 0 | 0 | 0 | 0 |
| B. Verkoop van materiële vaste activa | 0 | 0 | 0 | 0 | 0 |
| 1. Gemeenschapsgoederen en bedrijfsmatige materiële vaste activa | 0 | 0 | 0 | 0 | 0 |
| a. Terreinen en gebouwen | 0 | 0 | 0 | 0 | 0 |
| b. Wegen en andere infrastructuur | 0 | 0 | 0 | 0 | 0 |
| c. Roerende goederen | 0 | 0 | 0 | 0 | 0 |
| d. Leasing en soortgelijke rechten | 0 | 0 | 0 | 0 | 0 |
| e. Erfgoed | 0 | 0 | 0 | 0 | 0 |
| 2. Andere materiële vaste activa | 0 | 0 | 0 | 0 | 0 |
| a. Onroerende goederen | 0 | 0 | 0 | 0 | 0 |
| b. Roerende goederen | 0 | 0 | 0 | 0 | 0 |
| C. Verkoop van immateriële vaste activa | 0 | 0 | 0 | 0 | 0 |
| D. Investeringssubsidies en -schenkingen | 0 | 0 | 0 | 0 | 0 |

| | Reeds gerealiseerd | | Nog te realiseren | | Totaal |
|---|--------------------|--------|-------------------|--------|--------|
| | vóór MJP | in MJP | vóór MJP | in MJP | |
| I. UITGAVEN | | | | | |
| A. Investeren in financiële vaste activa | 0 | 0 | 0 | 0 | 0 |
| 1. Extern verzelfstandigde agentschappen | 0 | 0 | 0 | 0 | 0 |
| 2. Intergemeentelijke samenwerkingsverbanden en soortgelijke entiteiten | 0 | 0 | 0 | 0 | 0 |
| 3. OCMW-verenigingen | 0 | 0 | 0 | 0 | 0 |
| 4. Andere financiële vaste activa | 0 | 0 | 0 | 0 | 0 |
| B. Investeren in materiële vaste activa | 0 | 0 | 65.000 | 0 | 65.000 |
| 1. Gemeenschapsgoederen en bedrijfsmatige materiële vaste activa | 0 | 0 | 65.000 | 0 | 65.000 |
| a. Terreinen en gebouwen | 0 | 0 | 65.000 | 0 | 65.000 |
| b. Wegen en andere infrastructuur | 0 | 0 | 0 | 0 | 0 |
| c. Roerende goederen | 0 | 0 | 0 | 0 | 0 |
| d. Leasing en soortgelijke rechten | 0 | 0 | 0 | 0 | 0 |
| e. Erfgoed | 0 | 0 | 0 | 0 | 0 |
| 2. Andere materiële vaste activa | 0 | 0 | 0 | 0 | 0 |
| a. Onroerende goederen | 0 | 0 | 0 | 0 | 0 |
| b. Roerende goederen | 0 | 0 | 0 | 0 | 0 |
| C. Investeren in immateriële vaste activa | 0 | 0 | 0 | 80.000 | 80.000 |
| D. Toegestane investeringsubsidies | 0 | 0 | 0 | 0 | 0 |
| II. ONTVANGSTEN | | | | | |
| A. Verkoop van financiële vaste activa | 0 | 0 | 0 | 0 | 0 |
| 1. Extern verzelfstandigde agentschappen | 0 | 0 | 0 | 0 | 0 |
| 2. Intergemeentelijke samenwerkingsverbanden en soortgelijke entiteiten | 0 | 0 | 0 | 0 | 0 |
| 3. OCMW-verenigingen | 0 | 0 | 0 | 0 | 0 |
| 4. Andere financiële vaste activa | 0 | 0 | 0 | 0 | 0 |
| B. Verkoop van materiële vaste activa | 0 | 0 | 0 | 0 | 0 |
| 1. Gemeenschapsgoederen en bedrijfsmatige materiële vaste activa | 0 | 0 | 0 | 0 | 0 |
| a. Terreinen en gebouwen | 0 | 0 | 0 | 0 | 0 |
| b. Wegen en andere infrastructuur | 0 | 0 | 0 | 0 | 0 |
| c. Roerende goederen | 0 | 0 | 0 | 0 | 0 |
| d. Leasing en soortgelijke rechten | 0 | 0 | 0 | 0 | 0 |
| e. Erfgoed | 0 | 0 | 0 | 0 | 0 |
| 2. Andere materiële vaste activa | 0 | 0 | 0 | 0 | 0 |
| a. Onroerende goederen | 0 | 0 | 0 | 0 | 0 |
| b. Roerende goederen | 0 | 0 | 0 | 0 | 0 |
| C. Verkoop van immateriële vaste activa | 0 | 0 | 0 | 0 | 0 |
| D. Investeringsubsidies en -schenkingen | 0 | 0 | 0 | 36.000 | 36.000 |

| | Reeds gerealiseerd | | Nog te realiseren | | Totaal |
|---|--------------------|--------|-------------------|--------|--------|
| | vóór MJP | in MJP | vóór MJP | in MJP | |
| I. UITGAVEN | | | | | |
| A. Investeren in financiële vaste activa | 0 | 0 | 0 | 0 | 0 |
| 1. Extern verzelfstandigde agentschappen | 0 | 0 | 0 | 0 | 0 |
| 2. Intergemeentelijke samenwerkingsverbanden en soortgelijke entiteiten | 0 | 0 | 0 | 0 | 0 |
| 3. OCMW-verenigingen | 0 | 0 | 0 | 0 | 0 |
| 4. Andere financiële vaste activa | 0 | 0 | 0 | 0 | 0 |
| B. Investeren in materiële vaste activa | 0 | 0 | 0 | 0 | 0 |
| 1. Gemeenschapsgoederen en bedrijfsmatige materiële vaste activa | 0 | 0 | 0 | 0 | 0 |
| a. Terreinen en gebouwen | 0 | 0 | 0 | 0 | 0 |
| b. Wegen en andere infrastructuur | 0 | 0 | 0 | 0 | 0 |
| c. Roerende goederen | 0 | 0 | 0 | 0 | 0 |
| d. Leasing en soortgelijke rechten | 0 | 0 | 0 | 0 | 0 |
| e. Erfgoed | 0 | 0 | 0 | 0 | 0 |
| 2. Andere materiële vaste activa | 0 | 0 | 0 | 0 | 0 |
| a. Onroerende goederen | 0 | 0 | 0 | 0 | 0 |
| b. Roerende goederen | 0 | 0 | 0 | 0 | 0 |
| C. Investeren in immateriële vaste activa | 0 | 0 | 0 | 0 | 0 |
| D. Toegestane investeringssubsidies | 0 | 0 | 0 | 10.000 | 10.000 |
| | | | | 0 | 0 |
| II. ONTVANGSTEN | | | | | |
| A. Verkoop van financiële vaste activa | 0 | 0 | 0 | 0 | 0 |
| 1. Extern verzelfstandigde agentschappen | 0 | 0 | 0 | 0 | 0 |
| 2. Intergemeentelijke samenwerkingsverbanden en soortgelijke entiteiten | 0 | 0 | 0 | 0 | 0 |
| 3. OCMW-verenigingen | 0 | 0 | 0 | 0 | 0 |
| 4. Andere financiële vaste activa | 0 | 0 | 0 | 0 | 0 |
| B. Verkoop van materiële vaste activa | 0 | 0 | 0 | 0 | 0 |
| 1. Gemeenschapsgoederen en bedrijfsmatige materiële vaste activa | 0 | 0 | 0 | 0 | 0 |
| a. Terreinen en gebouwen | 0 | 0 | 0 | 0 | 0 |
| b. Wegen en andere infrastructuur | 0 | 0 | 0 | 0 | 0 |
| c. Roerende goederen | 0 | 0 | 0 | 0 | 0 |
| d. Leasing en soortgelijke rechten | 0 | 0 | 0 | 0 | 0 |
| e. Erfgoed | 0 | 0 | 0 | 0 | 0 |
| 2. Andere materiële vaste activa | 0 | 0 | 0 | 0 | 0 |
| a. Onroerende goederen | 0 | 0 | 0 | 0 | 0 |
| b. Roerende goederen | 0 | 0 | 0 | 0 | 0 |
| C. Verkoop van immateriële vaste activa | 0 | 0 | 0 | 0 | 0 |
| D. Investeringssubsidies en -schenkingen | 0 | 0 | 0 | 0 | 0 |

| | Reeds gerealiseerd | | Nog te realiseren | | Totaal |
|---|--------------------|--------|-------------------|--------|--------|
| | vóór MJP | in MJP | vóór MJP | in MJP | |
| I. UITGAVEN | | | | | |
| A. Investeren in financiële vaste activa | 0 | 0 | 0 | 0 | 0 |
| 1. Extern zelfstandige agentschappen | 0 | 0 | 0 | 0 | 0 |
| 2. Intergemeentelijke samenwerkingsverbanden en soortgelijke entiteiten | 0 | 0 | 0 | 0 | 0 |
| 3. OCMW-verenigingen | 0 | 0 | 0 | 0 | 0 |
| 4. Andere financiële vaste activa | 0 | 0 | 0 | 0 | 0 |
| B. Investeren in materiële vaste activa | 0 | 0 | 28.000 | 0 | 28.000 |
| 1. Gemeenschapsgoederen en bedrijfsmatige materiële vaste activa | 0 | 0 | 28.000 | 0 | 28.000 |
| a. Terreinen en gebouwen | 0 | 0 | 0 | 0 | 0 |
| b. Wegen en andere infrastructuur | 0 | 0 | 0 | 0 | 0 |
| c. Roerende goederen | 0 | 0 | 28.000 | 0 | 28.000 |
| d. Leasing en soortgelijke rechten | 0 | 0 | 0 | 0 | 0 |
| e. Erfgoed | 0 | 0 | 0 | 0 | 0 |
| 2. Andere materiële vaste activa | 0 | 0 | 0 | 0 | 0 |
| a. Onroerende goederen | 0 | 0 | 0 | 0 | 0 |
| b. Roerende goederen | 0 | 0 | 0 | 0 | 0 |
| C. Investeren in immateriële vaste activa | 0 | 0 | 0 | 0 | 0 |
| D. Toegestane investeringssubsidies | 0 | 0 | 0 | 0 | 0 |
| II. ONTVANGSTEN | | | | | |
| A. Verkoop van financiële vaste activa | 0 | 0 | 0 | 0 | 0 |
| 1. Extern zelfstandige agentschappen | 0 | 0 | 0 | 0 | 0 |
| 2. Intergemeentelijke samenwerkingsverbanden en soortgelijke entiteiten | 0 | 0 | 0 | 0 | 0 |
| 3. OCMW-verenigingen | 0 | 0 | 0 | 0 | 0 |
| 4. Andere financiële vaste activa | 0 | 0 | 0 | 0 | 0 |
| B. Verkoop van materiële vaste activa | 0 | 0 | 0 | 0 | 0 |
| 1. Gemeenschapsgoederen en bedrijfsmatige materiële vaste activa | 0 | 0 | 0 | 0 | 0 |
| a. Terreinen en gebouwen | 0 | 0 | 0 | 0 | 0 |
| b. Wegen en andere infrastructuur | 0 | 0 | 0 | 0 | 0 |
| c. Roerende goederen | 0 | 0 | 0 | 0 | 0 |
| d. Leasing en soortgelijke rechten | 0 | 0 | 0 | 0 | 0 |
| e. Erfgoed | 0 | 0 | 0 | 0 | 0 |
| 2. Andere materiële vaste activa | 0 | 0 | 0 | 0 | 0 |
| a. Onroerende goederen | 0 | 0 | 0 | 0 | 0 |
| b. Roerende goederen | 0 | 0 | 0 | 0 | 0 |
| C. Verkoop van immateriële vaste activa | 0 | 0 | 0 | 0 | 0 |
| D. Investeringssubsidies en -schenkingen | 0 | 0 | 18.000 | 0 | 18.000 |

| | Reeds gerealiseerd | | Nog te realiseren | | Totaal |
|---|--------------------|--------|-------------------|---------|---------|
| | vóór MJP | in MJP | vóór MJP | in MJP | |
| I. UITGAVEN | | | | | |
| A. Investeren in financiële vaste activa | 0 | 0 | 0 | 0 | 0 |
| 1. Extern verzelfstandigde agentschappen | 0 | 0 | 0 | 0 | 0 |
| 2. Intergemeentelijke samenwerkingsverbanden en soortgelijke entiteiten | 0 | 0 | 0 | 0 | 0 |
| 3. OCMW-verenigingen | 0 | 0 | 0 | 0 | 0 |
| 4. Andere financiële vaste activa | 0 | 0 | 0 | 0 | 0 |
| B. Investeren in materiële vaste activa | 0 | 0 | 0 | 515.000 | 515.000 |
| 1. Gemeenschapsgoederen en bedrijfsmatige materiële vaste activa | 0 | 0 | 0 | 515.000 | 515.000 |
| a. Terreinen en gebouwen | 0 | 0 | 0 | 15.000 | 15.000 |
| b. Wegen en andere infrastructuur | 0 | 0 | 0 | 500.000 | 500.000 |
| c. Roerende goederen | 0 | 0 | 0 | 0 | 0 |
| d. Leasing en soortgelijke rechten | 0 | 0 | 0 | 0 | 0 |
| e. Erfgoed | 0 | 0 | 0 | 0 | 0 |
| 2. Andere materiële vaste activa | 0 | 0 | 0 | 0 | 0 |
| a. Onroerende goederen | 0 | 0 | 0 | 0 | 0 |
| b. Roerende goederen | 0 | 0 | 0 | 0 | 0 |
| C. Investeren in immateriële vaste activa | 0 | 0 | 0 | 25.000 | 25.000 |
| D. Toegestane investeringssubsidies | 0 | 0 | 0 | 0 | 0 |
| II. ONTVANGSTEN | | | | | |
| A. Verkoop van financiële vaste activa | 0 | 0 | 0 | 0 | 0 |
| 1. Extern verzelfstandigde agentschappen | 0 | 0 | 0 | 0 | 0 |
| 2. Intergemeentelijke samenwerkingsverbanden en soortgelijke entiteiten | 0 | 0 | 0 | 0 | 0 |
| 3. OCMW-verenigingen | 0 | 0 | 0 | 0 | 0 |
| 4. Andere financiële vaste activa | 0 | 0 | 0 | 0 | 0 |
| B. Verkoop van materiële vaste activa | 0 | 0 | 0 | 0 | 0 |
| 1. Gemeenschapsgoederen en bedrijfsmatige materiële vaste activa | 0 | 0 | 0 | 0 | 0 |
| a. Terreinen en gebouwen | 0 | 0 | 0 | 0 | 0 |
| b. Wegen en andere infrastructuur | 0 | 0 | 0 | 0 | 0 |
| c. Roerende goederen | 0 | 0 | 0 | 0 | 0 |
| d. Leasing en soortgelijke rechten | 0 | 0 | 0 | 0 | 0 |
| e. Erfgoed | 0 | 0 | 0 | 0 | 0 |
| 2. Andere materiële vaste activa | 0 | 0 | 0 | 0 | 0 |
| a. Onroerende goederen | 0 | 0 | 0 | 0 | 0 |
| b. Roerende goederen | 0 | 0 | 0 | 0 | 0 |
| C. Verkoop van immateriële vaste activa | 0 | 0 | 0 | 0 | 0 |
| D. Investeringsubsidies en -schenkingen | 0 | 0 | 0 | 500.000 | 500.000 |

| | Reeds gerealiseerd | | Nog te realiseren | | | Totaal |
|---|--------------------|--------|-------------------|--------|--------|--------|
| | vóór MJP | in MJP | vóór MJP | in MJP | na MJP | |
| I. UITGAVEN | | | | | | |
| A. Investerings in financiële vaste activa | 0 | 0 | 0 | 0 | 0 | 0 |
| 1. Extern verzelfstandigde agentschappen | 0 | 0 | 0 | 0 | 0 | 0 |
| 2. Intergemeentelijke samenwerkingsverbanden en soortgelijke entiteiten | 0 | 0 | 0 | 0 | 0 | 0 |
| 3. OCMW-verenigingen | 0 | 0 | 0 | 0 | 0 | 0 |
| 4. Andere financiële vaste activa | 0 | 0 | 0 | 0 | 0 | 0 |
| B. Investerings in materiële vaste activa | 0 | 0 | 0 | 20.532 | 0 | 20.532 |
| 1. Gemeenschapsgoederen en bedrijfsmatige materiële vaste activa | 0 | 0 | 0 | 20.532 | 0 | 20.532 |
| a. Terreinen en gebouwen | 0 | 0 | 0 | 0 | 0 | 0 |
| b. Wegen en andere infrastructuur | 0 | 0 | 0 | 0 | 0 | 0 |
| c. Roerende goederen | 0 | 0 | 0 | 20.532 | 0 | 20.532 |
| d. Leasing en soortgelijke rechten | 0 | 0 | 0 | 0 | 0 | 0 |
| e. Erfgoed | 0 | 0 | 0 | 0 | 0 | 0 |
| 2. Andere materiële vaste activa | 0 | 0 | 0 | 0 | 0 | 0 |
| a. Onroerende goederen | 0 | 0 | 0 | 0 | 0 | 0 |
| b. Roerende goederen | 0 | 0 | 0 | 0 | 0 | 0 |
| C. Investerings in immateriële vaste activa | 0 | 0 | 0 | 0 | 0 | 0 |
| D. Toegestane investeringssubsidies | 0 | 0 | 0 | 0 | 0 | 0 |
| II. ONTVANGSTEN | | | | | | |
| A. Verkoop van financiële vaste activa | 0 | 0 | 0 | 0 | 0 | 0 |
| 1. Extern verzelfstandigde agentschappen | 0 | 0 | 0 | 0 | 0 | 0 |
| 2. Intergemeentelijke samenwerkingsverbanden en soortgelijke entiteiten | 0 | 0 | 0 | 0 | 0 | 0 |
| 3. OCMW-verenigingen | 0 | 0 | 0 | 0 | 0 | 0 |
| 4. Andere financiële vaste activa | 0 | 0 | 0 | 0 | 0 | 0 |
| B. Verkoop van materiële vaste activa | 0 | 0 | 0 | 0 | 0 | 0 |
| 1. Gemeenschapsgoederen en bedrijfsmatige materiële vaste activa | 0 | 0 | 0 | 0 | 0 | 0 |
| a. Terreinen en gebouwen | 0 | 0 | 0 | 0 | 0 | 0 |
| b. Wegen en andere infrastructuur | 0 | 0 | 0 | 0 | 0 | 0 |
| c. Roerende goederen | 0 | 0 | 0 | 0 | 0 | 0 |
| d. Leasing en soortgelijke rechten | 0 | 0 | 0 | 0 | 0 | 0 |
| e. Erfgoed | 0 | 0 | 0 | 0 | 0 | 0 |
| 2. Andere materiële vaste activa | 0 | 0 | 0 | 0 | 0 | 0 |
| a. Onroerende goederen | 0 | 0 | 0 | 0 | 0 | 0 |
| b. Roerende goederen | 0 | 0 | 0 | 0 | 0 | 0 |
| C. Verkoop van immateriële vaste activa | 0 | 0 | 0 | 0 | 0 | 0 |
| D. Investeringssubsidies en -schenkingen | 0 | 0 | 0 | 0 | 0 | 0 |

| | Reeds gerealiseerd | | Nog te realiseren | | | Totaal |
|---|--------------------|--------|-------------------|--------|--------|--------|
| | vóór MJP | in MJP | vóór MJP | in MJP | na MJP | |
| I. UITGAVEN | | | | | | |
| A. Investeren in financiële vaste activa | 0 | 0 | 0 | 0 | 0 | 0 |
| 1. Extern verzelfstandigde agentschappen | 0 | 0 | 0 | 0 | 0 | 0 |
| 2. Intergemeentelijke samenwerkingsverbanden en soortgelijke entiteiten | 0 | 0 | 0 | 0 | 0 | 0 |
| 3. OCMW-verenigingen | 0 | 0 | 0 | 0 | 0 | 0 |
| 4. Andere financiële vaste activa | 0 | 0 | 0 | 0 | 0 | 0 |
| B. Investeren in materiële vaste activa | 0 | 0 | 0 | 0 | 0 | 0 |
| 1. Gemeenschapsgoederen en bedrijfsmatige materiële vaste activa | 0 | 0 | 0 | 0 | 0 | 0 |
| a. Terreinen en gebouwen | 0 | 0 | 0 | 0 | 0 | 0 |
| b. Wegen en andere infrastructuur | 0 | 0 | 0 | 0 | 0 | 0 |
| c. Roerende goederen | 0 | 0 | 0 | 0 | 0 | 0 |
| d. Leasing en soortgelijke rechten | 0 | 0 | 0 | 0 | 0 | 0 |
| e. Erfgoed | 0 | 0 | 0 | 0 | 0 | 0 |
| 2. Andere materiële vaste activa | 0 | 0 | 0 | 0 | 0 | 0 |
| a. Onroerende goederen | 0 | 0 | 0 | 0 | 0 | 0 |
| b. Roerende goederen | 0 | 0 | 0 | 0 | 0 | 0 |
| C. Investeren in immateriële vaste activa | 0 | 0 | 0 | 16.550 | 0 | 16.550 |
| D. Toegestane investeringssubsidies | 0 | 0 | 0 | 0 | 0 | 0 |
| II. ONTVANGSTEN | | | | | | |
| A. Verkoop van financiële vaste activa | 0 | 0 | 0 | 0 | 0 | 0 |
| 1. Extern verzelfstandigde agentschappen | 0 | 0 | 0 | 0 | 0 | 0 |
| 2. Intergemeentelijke samenwerkingsverbanden en soortgelijke entiteiten | 0 | 0 | 0 | 0 | 0 | 0 |
| 3. OCMW-verenigingen | 0 | 0 | 0 | 0 | 0 | 0 |
| 4. Andere financiële vaste activa | 0 | 0 | 0 | 0 | 0 | 0 |
| B. Verkoop van materiële vaste activa | 0 | 0 | 0 | 0 | 0 | 0 |
| 1. Gemeenschapsgoederen en bedrijfsmatige materiële vaste activa | 0 | 0 | 0 | 0 | 0 | 0 |
| a. Terreinen en gebouwen | 0 | 0 | 0 | 0 | 0 | 0 |
| b. Wegen en andere infrastructuur | 0 | 0 | 0 | 0 | 0 | 0 |
| c. Roerende goederen | 0 | 0 | 0 | 0 | 0 | 0 |
| d. Leasing en soortgelijke rechten | 0 | 0 | 0 | 0 | 0 | 0 |
| e. Erfgoed | 0 | 0 | 0 | 0 | 0 | 0 |
| 2. Andere materiële vaste activa | 0 | 0 | 0 | 0 | 0 | 0 |
| a. Onroerende goederen | 0 | 0 | 0 | 0 | 0 | 0 |
| b. Roerende goederen | 0 | 0 | 0 | 0 | 0 | 0 |
| C. Verkoop van immateriële vaste activa | 0 | 0 | 0 | 0 | 0 | 0 |
| D. Investeringssubsidies en -schenkingen | 0 | 0 | 0 | 0 | 0 | 0 |

| | Reeds gerealiseerd | | Nog te realiseren | | | Totaal |
|---|--------------------|--------|-------------------|-----------|--------|-----------|
| | vóór MJP | in MJP | vóór MJP | in MJP | na MJP | |
| I. UITGAVEN | | | | | | |
| A. Investerings in financiële vaste activa | 0 | 0 | 0 | 0 | 0 | 0 |
| 1. Extern zelfstandige agentschappen | 0 | 0 | 0 | 0 | 0 | 0 |
| 2. Intergemeentelijke samenwerkingsverbanden en soortgelijke entiteiten | 0 | 0 | 0 | 0 | 0 | 0 |
| 3. OCMW-verenigingen | 0 | 0 | 0 | 0 | 0 | 0 |
| 4. Andere financiële vaste activa | 0 | 0 | 0 | 0 | 0 | 0 |
| B. Investerings in materiële vaste activa | 0 | 0 | 0 | 2.151.000 | 0 | 2.151.000 |
| 1. Gemeenschapsgoederen en bedrijfsmatige materiële vaste activa | 0 | 0 | 0 | 2.151.000 | 0 | 2.151.000 |
| a. Terreinen en gebouwen | 0 | 0 | 0 | 2.151.000 | 0 | 2.151.000 |
| b. Wegen en andere infrastructuur | 0 | 0 | 0 | 0 | 0 | 0 |
| c. Roerende goederen | 0 | 0 | 0 | 0 | 0 | 0 |
| d. Leasing en soortgelijke rechten | 0 | 0 | 0 | 0 | 0 | 0 |
| e. Erfgoed | 0 | 0 | 0 | 0 | 0 | 0 |
| 2. Andere materiële vaste activa | 0 | 0 | 0 | 0 | 0 | 0 |
| a. Onroerende goederen | 0 | 0 | 0 | 0 | 0 | 0 |
| b. Roerende goederen | 0 | 0 | 0 | 0 | 0 | 0 |
| C. Investerings in immateriële vaste activa | 0 | 0 | 0 | 0 | 0 | 0 |
| D. Toegestane investeringssubsidies | 0 | 0 | 0 | 0 | 0 | 0 |
| II. ONTVANGSTEN | | | | | | |
| A. Verkoop van financiële vaste activa | 0 | 0 | 0 | 0 | 0 | 0 |
| 1. Extern zelfstandige agentschappen | 0 | 0 | 0 | 0 | 0 | 0 |
| 2. Intergemeentelijke samenwerkingsverbanden en soortgelijke entiteiten | 0 | 0 | 0 | 0 | 0 | 0 |
| 3. OCMW-verenigingen | 0 | 0 | 0 | 0 | 0 | 0 |
| 4. Andere financiële vaste activa | 0 | 0 | 0 | 0 | 0 | 0 |
| B. Verkoop van materiële vaste activa | 0 | 0 | 0 | 0 | 0 | 0 |
| 1. Gemeenschapsgoederen en bedrijfsmatige materiële vaste activa | 0 | 0 | 0 | 0 | 0 | 0 |
| a. Terreinen en gebouwen | 0 | 0 | 0 | 0 | 0 | 0 |
| b. Wegen en andere infrastructuur | 0 | 0 | 0 | 0 | 0 | 0 |
| c. Roerende goederen | 0 | 0 | 0 | 0 | 0 | 0 |
| d. Leasing en soortgelijke rechten | 0 | 0 | 0 | 0 | 0 | 0 |
| e. Erfgoed | 0 | 0 | 0 | 0 | 0 | 0 |
| 2. Andere materiële vaste activa | 0 | 0 | 0 | 0 | 0 | 0 |
| a. Onroerende goederen | 0 | 0 | 0 | 0 | 0 | 0 |
| b. Roerende goederen | 0 | 0 | 0 | 0 | 0 | 0 |
| C. Verkoop van immateriële vaste activa | 0 | 0 | 0 | 0 | 0 | 0 |
| D. Investeringssubsidies en -schenkingen | 0 | 0 | 0 | 1.328.533 | 0 | 1.328.533 |

| | Reeds gerealiseerd | | Nog te realiseren | | | Totaal |
|---|--------------------|--------|-------------------|--------|--------|--------|
| | vóór MJP | in MJP | vóór MJP | in MJP | na MJP | |
| I. UITGAVEN | | | | | | |
| A. Investeren in financiële vaste activa | 0 | 0 | 0 | 0 | 0 | 0 |
| 1. Extern verzelfstandigde agentschappen | 0 | 0 | 0 | 0 | 0 | 0 |
| 2. Intergemeentelijke samenwerkingsverbanden en soortgelijke entiteiten | 0 | 0 | 0 | 0 | 0 | 0 |
| 3. OCMW-verenigingen | 0 | 0 | 0 | 0 | 0 | 0 |
| 4. Andere financiële vaste activa | 0 | 0 | 0 | 0 | 0 | 0 |
| B. Investeren in materiële vaste activa | 0 | 0 | 0 | 11.172 | 0 | 11.172 |
| 1. Gemeenschapsgoederen en bedrijfsmatige materiële vaste activa | 0 | 0 | 0 | 11.172 | 0 | 11.172 |
| a. Terreinen en gebouwen | 0 | 0 | 0 | 0 | 0 | 0 |
| b. Wegen en andere infrastructuur | 0 | 0 | 0 | 0 | 0 | 0 |
| c. Roerende goederen | 0 | 0 | 0 | 11.172 | 0 | 11.172 |
| d. Leasing en soortgelijke rechten | 0 | 0 | 0 | 0 | 0 | 0 |
| e. Erfgoed | 0 | 0 | 0 | 0 | 0 | 0 |
| 2. Andere materiële vaste activa | 0 | 0 | 0 | 0 | 0 | 0 |
| a. Onroerende goederen | 0 | 0 | 0 | 0 | 0 | 0 |
| b. Roerende goederen | 0 | 0 | 0 | 0 | 0 | 0 |
| C. Investeren in immateriële vaste activa | 0 | 0 | 0 | 0 | 0 | 0 |
| D. Toegestane investeringssubsidies | 0 | 0 | 0 | 0 | 0 | 0 |
| II. ONTVANGSTEN | | | | | | |
| A. Verkoop van financiële vaste activa | 0 | 0 | 0 | 0 | 0 | 0 |
| 1. Extern verzelfstandigde agentschappen | 0 | 0 | 0 | 0 | 0 | 0 |
| 2. Intergemeentelijke samenwerkingsverbanden en soortgelijke entiteiten | 0 | 0 | 0 | 0 | 0 | 0 |
| 3. OCMW-verenigingen | 0 | 0 | 0 | 0 | 0 | 0 |
| 4. Andere financiële vaste activa | 0 | 0 | 0 | 0 | 0 | 0 |
| B. Verkoop van materiële vaste activa | 0 | 0 | 0 | 0 | 0 | 0 |
| 1. Gemeenschapsgoederen en bedrijfsmatige materiële vaste activa | 0 | 0 | 0 | 0 | 0 | 0 |
| a. Terreinen en gebouwen | 0 | 0 | 0 | 0 | 0 | 0 |
| b. Wegen en andere infrastructuur | 0 | 0 | 0 | 0 | 0 | 0 |
| c. Roerende goederen | 0 | 0 | 0 | 0 | 0 | 0 |
| d. Leasing en soortgelijke rechten | 0 | 0 | 0 | 0 | 0 | 0 |
| e. Erfgoed | 0 | 0 | 0 | 0 | 0 | 0 |
| 2. Andere materiële vaste activa | 0 | 0 | 0 | 0 | 0 | 0 |
| a. Onroerende goederen | 0 | 0 | 0 | 0 | 0 | 0 |
| b. Roerende goederen | 0 | 0 | 0 | 0 | 0 | 0 |
| C. Verkoop van immateriële vaste activa | 0 | 0 | 0 | 0 | 0 | 0 |
| D. Investeringssubsidies en -schenkingen | 0 | 0 | 0 | 0 | 0 | 0 |

| | Reeds gerealiseerd | | Nog te realiseren | | Totaal |
|---|--------------------|--------|-------------------|--------|--------|
| | vóór MJP | in MJP | vóór MJP | in MJP | |
| I. UITGAVEN | | | | | |
| A. Investeren in financiële vaste activa | 0 | 0 | 0 | 0 | 0 |
| 1. Extern zelfstandige agentschappen | 0 | 0 | 0 | 0 | 0 |
| 2. Intergemeentelijke samenwerkingsverbanden en soortgelijke entiteiten | 0 | 0 | 0 | 0 | 0 |
| 3. OCMW-verenigingen | 0 | 0 | 0 | 0 | 0 |
| 4. Andere financiële vaste activa | 0 | 0 | 0 | 0 | 0 |
| B. Investeren in materiële vaste activa | 0 | 0 | 0 | 0 | 0 |
| 1. Gemeenschapsgoederen en bedrijfsmatige materiële vaste activa | 0 | 0 | 0 | 0 | 0 |
| a. Terreinen en gebouwen | 0 | 0 | 0 | 0 | 0 |
| b. Wegen en andere infrastructuur | 0 | 0 | 0 | 0 | 0 |
| c. Roerende goederen | 0 | 0 | 0 | 0 | 0 |
| d. Leasing en soortgelijke rechten | 0 | 0 | 0 | 0 | 0 |
| e. Erfgoed | 0 | 0 | 0 | 0 | 0 |
| 2. Andere materiële vaste activa | 0 | 0 | 0 | 0 | 0 |
| a. Onroerende goederen | 0 | 0 | 0 | 0 | 0 |
| b. Roerende goederen | 0 | 0 | 0 | 0 | 0 |
| C. Investeren in immateriële vaste activa | 0 | 0 | 50.000 | 0 | 50.000 |
| D. Toegestane investeringssubsidies | 0 | 0 | 0 | 0 | 0 |
| II. ONTVANGSTEN | | | | | |
| A. Verkoop van financiële vaste activa | 0 | 0 | 0 | 0 | 0 |
| 1. Extern zelfstandige agentschappen | 0 | 0 | 0 | 0 | 0 |
| 2. Intergemeentelijke samenwerkingsverbanden en soortgelijke entiteiten | 0 | 0 | 0 | 0 | 0 |
| 3. OCMW-verenigingen | 0 | 0 | 0 | 0 | 0 |
| 4. Andere financiële vaste activa | 0 | 0 | 0 | 0 | 0 |
| B. Verkoop van materiële vaste activa | 0 | 0 | 0 | 0 | 0 |
| 1. Gemeenschapsgoederen en bedrijfsmatige materiële vaste activa | 0 | 0 | 0 | 0 | 0 |
| a. Terreinen en gebouwen | 0 | 0 | 0 | 0 | 0 |
| b. Wegen en andere infrastructuur | 0 | 0 | 0 | 0 | 0 |
| c. Roerende goederen | 0 | 0 | 0 | 0 | 0 |
| d. Leasing en soortgelijke rechten | 0 | 0 | 0 | 0 | 0 |
| e. Erfgoed | 0 | 0 | 0 | 0 | 0 |
| 2. Andere materiële vaste activa | 0 | 0 | 0 | 0 | 0 |
| a. Onroerende goederen | 0 | 0 | 0 | 0 | 0 |
| b. Roerende goederen | 0 | 0 | 0 | 0 | 0 |
| C. Verkoop van immateriële vaste activa | 0 | 0 | 0 | 0 | 0 |
| D. Investeringssubsidies en -schenkingen | 0 | 0 | 0 | 0 | 0 |

| | Reeds gerealiseerd | | Nog te realiseren | | Totaal |
|---|--------------------|--------|-------------------|--------|--------|
| | vóór MJP | in MJP | vóór MJP | in MJP | |
| I. UITGAVEN | | | | | |
| A. Investeren in financiële vaste activa | 0 | 0 | 0 | 0 | 0 |
| 1. Extern verzelfstandigde agentschappen | 0 | 0 | 0 | 0 | 0 |
| 2. Intergemeentelijke samenwerkingsverbanden en soortgelijke entiteiten | 0 | 0 | 0 | 0 | 0 |
| 3. OCMW-verenigingen | 0 | 0 | 0 | 0 | 0 |
| 4. Andere financiële vaste activa | 0 | 0 | 0 | 0 | 0 |
| B. Investeren in materiële vaste activa | 0 | 0 | 31.500 | 0 | 31.500 |
| 1. Gemeenschapsgoederen en bedrijfsmatige materiële vaste activa | 0 | 0 | 31.500 | 0 | 31.500 |
| a. Terreinen en gebouwen | 0 | 0 | 0 | 0 | 0 |
| b. Wegen en andere infrastructuur | 0 | 0 | 31.500 | 0 | 31.500 |
| c. Roerende goederen | 0 | 0 | 0 | 0 | 0 |
| d. Leasing en soortgelijke rechten | 0 | 0 | 0 | 0 | 0 |
| e. Erfgoed | 0 | 0 | 0 | 0 | 0 |
| 2. Andere materiële vaste activa | 0 | 0 | 0 | 0 | 0 |
| a. Onroerende goederen | 0 | 0 | 0 | 0 | 0 |
| b. Roerende goederen | 0 | 0 | 0 | 0 | 0 |
| C. Investeren in immateriële vaste activa | 0 | 0 | 0 | 0 | 0 |
| D. Toegestane investeringssubsidies | 0 | 0 | 0 | 0 | 0 |
| II. ONTVANGSTEN | | | | | |
| A. Verkoop van financiële vaste activa | 0 | 0 | 0 | 0 | 0 |
| 1. Extern verzelfstandigde agentschappen | 0 | 0 | 0 | 0 | 0 |
| 2. Intergemeentelijke samenwerkingsverbanden en soortgelijke entiteiten | 0 | 0 | 0 | 0 | 0 |
| 3. OCMW-verenigingen | 0 | 0 | 0 | 0 | 0 |
| 4. Andere financiële vaste activa | 0 | 0 | 0 | 0 | 0 |
| B. Verkoop van materiële vaste activa | 0 | 0 | 0 | 0 | 0 |
| 1. Gemeenschapsgoederen en bedrijfsmatige materiële vaste activa | 0 | 0 | 0 | 0 | 0 |
| a. Terreinen en gebouwen | 0 | 0 | 0 | 0 | 0 |
| b. Wegen en andere infrastructuur | 0 | 0 | 0 | 0 | 0 |
| c. Roerende goederen | 0 | 0 | 0 | 0 | 0 |
| d. Leasing en soortgelijke rechten | 0 | 0 | 0 | 0 | 0 |
| e. Erfgoed | 0 | 0 | 0 | 0 | 0 |
| 2. Andere materiële vaste activa | 0 | 0 | 0 | 0 | 0 |
| a. Onroerende goederen | 0 | 0 | 0 | 0 | 0 |
| b. Roerende goederen | 0 | 0 | 0 | 0 | 0 |
| C. Verkoop van immateriële vaste activa | 0 | 0 | 0 | 0 | 0 |
| D. Investeringssubsidies en -schenkingen | 0 | 0 | 0 | 0 | 0 |

| | Reeds gerealiseerd | | Nog te realiseren | | | Totaal |
|---|--------------------|--------|-------------------|--------|--------|---------|
| | vóór MJP | in MJP | vóór MJP | in MJP | na MJP | |
| I. UITGAVEN | | | | | | |
| A. Investeren in financiële vaste activa | 0 | 0 | 0 | 0 | 0 | 0 |
| 1. Extern zelfstandige agentschappen | 0 | 0 | 0 | 0 | 0 | 0 |
| 2. Intergemeentelijke samenwerkingsverbanden en soortgelijke entiteiten | 0 | 0 | 0 | 0 | 0 | 0 |
| 3. OCMW-verenigingen | 0 | 0 | 0 | 0 | 0 | 0 |
| 4. Andere financiële vaste activa | 0 | 0 | 0 | 0 | 0 | 0 |
| B. Investeren in materiële vaste activa | 0 | 0 | 290.000 | 0 | 0 | 290.000 |
| 1. Gemeenschapsgoederen en bedrijfsmatige materiële vaste activa | 0 | 0 | 290.000 | 0 | 0 | 290.000 |
| a. Terreinen en gebouwen | 0 | 0 | 290.000 | 0 | 0 | 290.000 |
| b. Wegen en andere infrastructuur | 0 | 0 | 0 | 0 | 0 | 0 |
| c. Roerende goederen | 0 | 0 | 0 | 0 | 0 | 0 |
| d. Leasing en soortgelijke rechten | 0 | 0 | 0 | 0 | 0 | 0 |
| e. Erfgoed | 0 | 0 | 0 | 0 | 0 | 0 |
| 2. Andere materiële vaste activa | 0 | 0 | 0 | 0 | 0 | 0 |
| a. Onroerende goederen | 0 | 0 | 0 | 0 | 0 | 0 |
| b. Roerende goederen | 0 | 0 | 0 | 0 | 0 | 0 |
| C. Investeren in immateriële vaste activa | 0 | 0 | 0 | 0 | 0 | 0 |
| D. Toegestane investeringssubsidies | 0 | 0 | 0 | 0 | 0 | 0 |
| II. ONTVANGSTEN | | | | | | |
| A. Verkoop van financiële vaste activa | 0 | 0 | 0 | 0 | 0 | 0 |
| 1. Extern zelfstandige agentschappen | 0 | 0 | 0 | 0 | 0 | 0 |
| 2. Intergemeentelijke samenwerkingsverbanden en soortgelijke entiteiten | 0 | 0 | 0 | 0 | 0 | 0 |
| 3. OCMW-verenigingen | 0 | 0 | 0 | 0 | 0 | 0 |
| 4. Andere financiële vaste activa | 0 | 0 | 0 | 0 | 0 | 0 |
| B. Verkoop van materiële vaste activa | 0 | 0 | 0 | 0 | 0 | 0 |
| 1. Gemeenschapsgoederen en bedrijfsmatige materiële vaste activa | 0 | 0 | 0 | 0 | 0 | 0 |
| a. Terreinen en gebouwen | 0 | 0 | 0 | 0 | 0 | 0 |
| b. Wegen en andere infrastructuur | 0 | 0 | 0 | 0 | 0 | 0 |
| c. Roerende goederen | 0 | 0 | 0 | 0 | 0 | 0 |
| d. Leasing en soortgelijke rechten | 0 | 0 | 0 | 0 | 0 | 0 |
| e. Erfgoed | 0 | 0 | 0 | 0 | 0 | 0 |
| 2. Andere materiële vaste activa | 0 | 0 | 0 | 0 | 0 | 0 |
| a. Onroerende goederen | 0 | 0 | 0 | 0 | 0 | 0 |
| b. Roerende goederen | 0 | 0 | 0 | 0 | 0 | 0 |
| C. Verkoop van immateriële vaste activa | 0 | 0 | 0 | 0 | 0 | 0 |
| D. Investeringssubsidies en -schenkingen | 0 | 0 | 0 | 0 | 0 | 0 |

| | Reeds gerealiseerd | | Nog te realiseren | | Totaal |
|---|--------------------|--------|-------------------|--------|--------|
| | vóór MJP | in MJP | vóór MJP | in MJP | |
| I. UITGAVEN | | | | | |
| A. Investeren in financiële vaste activa | 0 | 0 | 0 | 0 | 0 |
| 1. Extern verzelfstandigde agentschappen | 0 | 0 | 0 | 0 | 0 |
| 2. Intergemeentelijke samenwerkingsverbanden en soortgelijke entiteiten | 0 | 0 | 0 | 0 | 0 |
| 3. OCMW-verenigingen | 0 | 0 | 0 | 0 | 0 |
| 4. Andere financiële vaste activa | 0 | 0 | 0 | 0 | 0 |
| B. Investeren in materiële vaste activa | 0 | 0 | 30.000 | 0 | 30.000 |
| 1. Gemeenschapsgoederen en bedrijfsmatige materiële vaste activa | 0 | 0 | 30.000 | 0 | 30.000 |
| a. Terreinen en gebouwen | 0 | 0 | 0 | 0 | 0 |
| b. Wegen en andere infrastructuur | 0 | 0 | 0 | 0 | 0 |
| c. Roerende goederen | 0 | 0 | 0 | 0 | 0 |
| d. Leasing en soortgelijke rechten | 0 | 0 | 0 | 0 | 0 |
| e. Erfgoed | 0 | 0 | 0 | 0 | 0 |
| 2. Andere materiële vaste activa | 0 | 0 | 0 | 0 | 0 |
| a. Onroerende goederen | 0 | 0 | 0 | 0 | 0 |
| b. Roerende goederen | 0 | 0 | 0 | 0 | 0 |
| C. Investeren in immateriële vaste activa | 0 | 0 | 0 | 0 | 0 |
| D. Toegestane investeringssubsidies | 0 | 0 | 0 | 0 | 0 |
| II. ONTVANGSTEN | | | | | |
| A. Verkoop van financiële vaste activa | 0 | 0 | 0 | 0 | 0 |
| 1. Extern verzelfstandigde agentschappen | 0 | 0 | 0 | 0 | 0 |
| 2. Intergemeentelijke samenwerkingsverbanden en soortgelijke entiteiten | 0 | 0 | 0 | 0 | 0 |
| 3. OCMW-verenigingen | 0 | 0 | 0 | 0 | 0 |
| 4. Andere financiële vaste activa | 0 | 0 | 0 | 0 | 0 |
| B. Verkoop van materiële vaste activa | 0 | 0 | 0 | 0 | 0 |
| 1. Gemeenschapsgoederen en bedrijfsmatige materiële vaste activa | 0 | 0 | 0 | 0 | 0 |
| a. Terreinen en gebouwen | 0 | 0 | 0 | 0 | 0 |
| b. Wegen en andere infrastructuur | 0 | 0 | 0 | 0 | 0 |
| c. Roerende goederen | 0 | 0 | 0 | 0 | 0 |
| d. Leasing en soortgelijke rechten | 0 | 0 | 0 | 0 | 0 |
| e. Erfgoed | 0 | 0 | 0 | 0 | 0 |
| 2. Andere materiële vaste activa | 0 | 0 | 0 | 0 | 0 |
| a. Onroerende goederen | 0 | 0 | 0 | 0 | 0 |
| b. Roerende goederen | 0 | 0 | 0 | 0 | 0 |
| C. Verkoop van immateriële vaste activa | 0 | 0 | 0 | 0 | 0 |
| D. Investeringsubsidies en -schenkingen | 0 | 0 | 0 | 0 | 0 |

RONSE
Grote Markt 12
KBO: 0207460432

RONSE
Oscar Delghuststraat 62
KBO: 0212165922

NIS-code 45041

Algemeen Directeur : Julien Vandenhoucke
Financieel Directeur : Jurgen Soetens

T4 : Evolutie van de financiële schulden

Meerjarenplan

Afdrukdatum : 01/12/2021
Volgnummer Budgetair Journaal : 10060293

Schema T4: Evolutie van de financiële schulden

| Financiële schulden op 31 december | Rek 2020 | Mijp 2021 | Mijp 2022 | Mijp 2023 | Mijp 2024 | Mijp 2025 |
|--|-------------------|-------------------|-------------------|-------------------|-------------------|-------------------|
| A. Financiële schulden op lange termijn | 24.343.777 | 22.512.834 | 26.168.188 | 28.470.430 | 30.667.598 | 28.181.269 |
| 1. Financiële schulden op 1 januari | 15.911.080 | 24.343.777 | 22.512.834 | 26.168.188 | 28.470.430 | 30.667.598 |
| 2. Nieuwe leningen | 11.046.302 | 697.521 | 6.447.521 | 5.347.521 | 5.447.521 | 347.521 |
| 3. Aflossingen | 0 | 0 | 0 | 0 | 0 | 0 |
| 4. Overboekingen | -2.613.605 | -2.500.085 | -2.792.168 | -3.045.279 | -3.250.353 | -2.833.851 |
| 5. Andere mutaties | 0 | -28.378 | 0 | 0 | 0 | 0 |
| B. Financiële schulden op lange termijn die binnen het jaar vervallen | 2.458.077 | 2.500.085 | 2.792.168 | 3.045.279 | 3.250.353 | 2.833.851 |
| 1. Financiële schulden op 1 januari | 2.009.307 | 2.458.077 | 2.500.085 | 2.792.168 | 3.045.279 | 3.250.353 |
| 2. Aflossingen | -2.164.835 | -2.486.455 | -2.500.085 | -2.792.168 | -3.045.279 | -3.250.353 |
| 3. Overboekingen | 2.613.605 | 2.500.085 | 2.792.168 | 3.045.279 | 3.250.353 | 2.833.851 |
| 4. Andere mutaties | 0 | 28.378 | 0 | 0 | 0 | 0 |
| C. Financiële schulden op korte termijn | 10.000.000 | 0 | 0 | 0 | 0 | 0 |
| Totaal financiële schulden | 36.801.854 | 25.012.920 | 28.960.356 | 31.515.709 | 33.917.952 | 31.015.120 |

Financiële risico's bij de aanpassing nr. 2 van het meerjarenplan 2020-2025 van het Lokaal Bestuur Ronse

Ingevolge het decreet lokaal bestuur is de opsomming van de financiële risico's voor een lokaal bestuur een verplichte bijlage bij het meerjarenplan.

De financiële risico's hebben 2 dimensies : enerzijds de kans dat ze voorkomen en anderzijds de impact op de organisatie en het financiële kader.

Er kunnen tal van risico's in kaart worden gebracht maar hierna worden vijf risico's beschreven waarvan de impact op de organisatie en het financiële beleidskader groot kan zijn en die rechtstreeks verband houden met de realiteit van de stad en het OCMW Ronse.

Risico 1 : Ontvangsten uit de aanvullende personenbelasting

De ontvangsten uit de aanvullende personenbelasting zijn voor de stad Ronse vrij stabiel en aanzienlijk.

Ingevolge het uitgewerkte voorschottensysteem kunnen de thesauriestromen vanwege de federale overheid naar de lokale overheid ook als stabiel worden omschreven.

Het grootste risico in deze bestaat er in dat de federale overheid vrijstellingsmaatregelen neemt die een impact hebben op de opbrengsten voor de lokale overheden. (Cfr. taxshift.)

In deze meerjarenplanning nr. 2 2020-2025 werden de cijfers overgenomen die in de aangepaste ramingen van 28 oktober 2021 en 11 november 2021 van de FOD Financiën werden meegegeven.

Risico 2 : Pensioenbijdrage statutaire ambtenaren en responsabiliseringsbijdrage

De responsabiliseringsbijdrage is verschuldigd voor de provinciale en lokale besturen waarvan de pensioenlast voor hun gewezen vast benoemde personeelsleden meer bedraagt dan de wettelijke basispensioenbijdragen die zij voor dat jaar betalen.

In de ramingen die we ontvingen vanwege de federale pensioendienst worden de stad, het OCMW en de Openbare Vereniging Ronse geresponsabiliseerd in deze meerjarencyclus.

De Vlaamse overheid besliste in haar regeerakkoord om tussen te komen in de helft van deze responsabiliseringsbijdragen. Deze tussenkomsten werden eveneens opgenomen.

De evolutie van deze responsabiliseringsbijdrage en de mogelijke stijging van de patronale pensioenbijdragen dienen stipt te worden opgevolgd gelet op de grote financiële impact bij de minste wijziging er van.

Risico 3 : Betwistingen en rechtszaken

De decreetgever vermeldde in de recente omzendbrief betreffende de opmaak van het meerjarenplan 2020-2025 expliciet dit risico.

Het verdient dan ook aanbeveling de lopende zaak te vermelden vanwege het Auroraziekenhuis AV tegen de stad en het OCMW Ronse inzake vermeende aanrekening van responsabiliseringsbijdragen.

Advocatenkantoor Callens werd aangesteld om de belangen van stad en OCMW te verdedigen.

In deze zaak sprak de rechtbank van eerste aanleg een vonnis uit op 21 april 2020 in het voordeel van stad en het OCMW Ronse. Auroraziekenhuis AV ging inmiddels in hoger beroep.

Het Hof van Beroep sprak een arrest uit op 26 oktober 2021. De stad en het OCMW Ronse werden in tegenstelling tot de beslissing in eerste aanleg nu in het ongelijk gesteld.

Op dit ogenblik wordt onderzocht of er cassatieberoep mogelijk is.

Een bijkomend te vermelden risico is de problematiek m.b.t. de technische defecten in het zwembad waardoor het al maanden gesloten blijft. Op dit ogenblik wordt door technische experts gezocht naar de juiste oorzaak van het defect om nadien de gepaste verantwoordelijkheden te kunnen aanduiden. Mogelijks wordt de stad Ronse als bouwheer hierdoor geïmpacteerd. (ook al werd het zwembad inmiddels in erfpacht gegeven aan het AGB Sport, Cultuur en Ontspanning)

Risico 4 : Financiële link met partnerbesturen

De stad en het OCMW Ronse besteden heel wat financiële middelen aan haar partnerbesturen of verbonden entiteiten. De evolutie van het beleid van deze verbonden entiteiten kan ook een grote impact hebben op de financiële gezondheid van de moederbesturen.

Het maken van duidelijke afspraken inzake personeelskader, werkingskosten, acceptabele groeivoeten, wijze van financiering en het omgaan met eventuele reserves is dan ook noodzakelijk.

Best worden deze verankerd in beheersovereenkomsten.

Een mogelijks grote financiële impact voor de stad kan ontstaan ingevolge de steeds wijzigende BTW-problematiek binnen de autonome gemeentebedrijven. Een stipte opvolging hiervan dienen hier de risico's te beperken.

Risico 5 : Beleid inzake wanbetalers

Steeds meer besturen krijgen te maken met wanbetalers en dit niet alleen inzake fiscale vorderingen maar ook inzake niet fiscale vorderingen.

Teneinde de financiële organisatie (die instaat voor deze invordering) tegen het licht te houden werd in 2018 een audit georganiseerd die het invorderingsbeleid van de stad en het OCMW heeft doorgelicht.

Er wordt dagdagelijks aan de slag gegaan met de aanbevelingen uit deze audit maar een stipte opvolging hiervan blijkt noodzakelijk gelet op de grote impact hiervan op de financiële gezondheid van de stad en het OCMW.

Grondslagen meerjarenplan 2020-2025

Bij de opmaak van het meerjarenplan 2020-2025 werden volgende grondslagen en assumpties in acht genomen.

Exploitatie

Klasse 60 : aankoop goederen

- Nulgroei (indexpercentage 0%).

Klasse 61 : diensten en diverse leveringen

- Nulgroei.
- Voor nutskosten : aangepaste bedragen voor 2021 en 2022, nadien nulgroei op verhoogde bedragen

Klasse 62 : personeelskosten

- Er wordt uitgegaan van een verderzetting van de bestaande invulling van het personeelskader en van een invulling van bijkomende functies waarover nu reeds beslissingen zijn genomen. (o.m. armoedebeleidsplan)
- Vervanging van pensioneringen wordt integraal voorzien.
- Er wordt rekening gehouden met een verhoging van patronale bijdragen pensioenen voor vast benoemde personeelsleden met 1,5 % vanaf 2021
- Op basis hiervan werd een meerjarenbegroting aangeleverd door het sociaal secretariaat.
- Incalculering van een marge voor zieke en langdurig afwezige medewerkers.
- Responsabiliseringsbijdragen werden opgenomen op basis van ramingen ons aangereikt door de federale pensioendienst.

Klasse 64 : toegestane subsidies en overige werkingskosten

- Nulgroei tenzij andersluidende beslissingen die nu reeds zijn vastgelegd in vaststaande engagementen.
- Voor dotaties aan verbonden besturen (hulpverleningszone, politiezone, kerkfabrieken, OCMW-vereniging en autonome gemeentebedrijven) worden de werkelijke cijfers uit de respectievelijke meerjarenplanningen overgenomen.

Klasse 65 : financiële kosten

- Voor historische leningen werd uitgegaan van de werkelijke cijfers uit de aflossingstabellen van de diverse financiële instellingen.
- Voor nieuwe leningen (op basis van het gebudgetteerde investeringsbudget om het evenwichtscriterium inzake het beschikbaar budgettair resultaat te realiseren) werd rekening gehouden dat in het jaar de middelen worden voorgefinancierd en de terugbetaling van aflossingen

en interesten start vanaf jaar + 1. De leningen werden voorzien op 20 jaar met vaste annuïteiten en een rentevoet van 1,5 % op jaarbasis.

Klasse 70 : verkopen

- Nulgroei tenzij andere inschattingen.

Klasse 73 : belastingen

- Aanvullende personenbelasting : cijfers op basis van de ontvangen ramingen
- Opcentiemen onroerende voorheffing : zelfde tarief en indexering van het ramingsbedrag 2022 met 4 %. Dit is aannemelijk gelet op de snelheid waarmee gebouwd wordt in de stad en tegelijkertijd de ingeschatte evolutie van de index.
- Lokale gemeentebelasting : nulgroei – wel vermindering ingevolge armoedebeleidsplan
 - Nieuwe belasting op leegstand ingeschreven
 - Afbouw belasting op motoren (drijfkracht)

Klasse 74 : ontvangen subsidies

- Nulgroei tenzij andere inschattingen op basis van gekende parameters.
- Gemeentefonds en aanvullende dotaties : op basis van werkelijke cijfers in de ramingen

Klasse 75 : financiële opbrengsten

- Nulgroei.
- Werkelijke cijfers voor dividenden + aangepast (verminderd) dividend elektriciteit Fluvius ingevolge instap “licht als dienst.”

Investeringen

- Een gedetailleerde lijst met investeringen werd opgenomen voor de periode 2021-2025

Terbeschikkingstelling informatie

Alle relevante informatie is terug te vinden op <https://www.ronse.be/nl/beleid>

Documentatie aanpassing nr. 2 meerjarenplan 2020-2025 van het Lokaal Bestuur Ronse

Omgevingsanalyse

De omgevingsanalyse werd niet gewijzigd en is terug te vinden op de website van de stad Ronse via:

[https://www.ronse.be/sites/ronse/files/2019-12/Omgevingsanalyse Ronse 2020-2025 def deel1.pdf](https://www.ronse.be/sites/ronse/files/2019-12/Omgevingsanalyse_Ronse_2020-2025_def_deel1.pdf)

[https://www.ronse.be/sites/ronse/files/2019-12/Omgevingsanalyse Ronse 2020-2025 def deel2.pdf](https://www.ronse.be/sites/ronse/files/2019-12/Omgevingsanalyse_Ronse_2020-2025_def_deel2.pdf)

Toegestane werkings- en investeringsubsidies

Werkingsubsidies

| Rekening | Omschr, AR | Bltem Actie | Actieplan | 2021 | 2022 | 2023 | 2024 | 2025 |
|------------|---|-------------------|-----------|----------------|----------------|----------------|----------------|----------------|
| OC 6496000 | Andere specifieke werkingsubsidies | 09000 ABB-BON-COR | SP | 63.832,00 € | 7.092,00 € | 0,00 € | 0,00 € | 0,00 € |
| | Unie der Handelaren | | | 63.832,00 € | 7.092,00 € | 0,00 € | 0,00 € | 0,00 € |
| OC 6490000 | Andere specifieke werkingsubsidies | 09000 SP1 | SP | 12.000,00 € | 12.000,00 € | 12.000,00 € | 12.000,00 € | 12.000,00 € |
| | Kaboes | | | 12.000,00 € | 12.000,00 € | 12.000,00 € | 12.000,00 € | 12.000,00 € |
| OC 6490000 | Algemene werkingsubsidies | 09090 8.1.15.8. | 8.1.15. | 0,00 € | 4.000,00 € | 4.000,00 € | 4.000,00 € | 4.120,00 € |
| | Nachtopvang | | | 0,00 € | 4.000,00 € | 4.000,00 € | 4.000,00 € | 4.120,00 € |
| ST 6491000 | Bijdrage in de werkingskosten | 01300 SP1 | SP | 160.000,00 € | 160.000,00 € | 160.000,00 € | 160.000,00 € | 160.000,00 € |
| | E-ID, paspoorten, rijbewijzen | | | 160.000,00 € | 160.000,00 € | 160.000,00 € | 160.000,00 € | 160.000,00 € |
| ST 6490000 | Algemene werkingsubsidies | 01712 7.2.2.1. | 7.2.2. | 300.000,00 € | 0,00 € | 0,00 € | 0,00 € | 0,00 € |
| | Convenant buurtopbouwwerk | | | 300.000,00 € | 0,00 € | 0,00 € | 0,00 € | 0,00 € |
| ST 6490000 | Algemene werkingsubsidies | 01712 8.1.14.2. | 8.1.14. | 0,00 € | 300.000,00 € | 270.000,00 € | 173.000,00 € | 173.000,00 € |
| | Convenant buurtopbouwwerk | | | 0,00 € | 300.000,00 € | 270.000,00 € | 173.000,00 € | 173.000,00 € |
| ST 6491000 | Bijdrage in de werkingskosten | 02100 SP1 | SP | 5.800,00 € | 5.800,00 € | 5.800,00 € | 5.800,00 € | 5.800,00 € |
| | Tussenkomst gemeentekaarten | | | 5.800,00 € | 5.800,00 € | 5.800,00 € | 5.800,00 € | 5.800,00 € |
| ST 6491000 | Bijdrage in de werkingskosten | 03091 SP1 | SP | 1.300.000,00 € | 1.300.000,00 € | 1.350.000,00 € | 1.350.000,00 € | 1.350.000,00 € |
| | Verwerkingskosten IVLA en kringwinkel | | | 1.300.000,00 € | 1.300.000,00 € | 1.350.000,00 € | 1.350.000,00 € | 1.350.000,00 € |
| ST 6490000 | Algemene werkingsubsidies | 03100 5.1.4.1. | 5.1.4. | 0,00 € | 2.500,00 € | 2.500,00 € | 0,00 € | 0,00 € |
| | Subsidie hemelwaterputten | | | 0,00 € | 2.500,00 € | 2.500,00 € | 0,00 € | 0,00 € |
| ST 6490000 | Algemene werkingsubsidies | 03100 SP1 | SP | 3.000,00 € | 0,00 € | 0,00 € | 2.500,00 € | 2.500,00 € |
| | Subsidie hemelwaterputten | | | 3.000,00 € | 0,00 € | 0,00 € | 2.500,00 € | 2.500,00 € |
| ST 6490000 | Algemene werkingsubsidies | 03200 SP1 | SP | 34.000,00 € | 34.000,00 € | 34.000,00 € | 34.000,00 € | 34.000,00 € |
| | Subsidie aankoop natuurgebieden | | | 12.500,00 € | 12.500,00 € | 12.500,00 € | 12.500,00 € | 12.500,00 € |
| | RLVA | | | 9.800,00 € | 9.800,00 € | 9.800,00 € | 9.800,00 € | 9.800,00 € |
| | Milieuraad | | | 1.250,00 € | 1.250,00 € | 1.250,00 € | 1.250,00 € | 1.250,00 € |
| | Natuurpunt Ronse (onderhouden geboortebos) | | | 500,00 € | 500,00 € | 500,00 € | 500,00 € | 500,00 € |
| | Onderhoud kleine landschapselementen | | | 7.000,00 € | 7.000,00 € | 7.000,00 € | 7.000,00 € | 7.000,00 € |
| | Premie herbruikbare luiers | | | 950,00 € | 950,00 € | 950,00 € | 950,00 € | 950,00 € |
| | Subsidie Fairtrade | | | 500,00 € | 500,00 € | 500,00 € | 500,00 € | 500,00 € |
| | Subsidie Trage Wegen | | | 500,00 € | 500,00 € | 500,00 € | 500,00 € | 500,00 € |
| | Natuurpunt Ronse (aanleg en onderhoud poelen) | | | 1.000,00 € | 1.000,00 € | 1.000,00 € | 1.000,00 € | 1.000,00 € |
| ST 6491000 | Bijdrage in de werkingskosten | 04000 SP1 | SP | 4.681.785,00 € | 5.046.191,00 € | 4.942.191,00 € | 5.041.034,00 € | 5.141.855,00 € |
| | Toelage aan politiezone Ronse | | | 4.681.785,00 € | 5.046.191,00 € | 4.942.191,00 € | 5.041.034,00 € | 5.141.855,00 € |
| ST 6490000 | Algemene werkingsubsidies | 04100 SP1 | SP | 300,00 € | 300,00 € | 300,00 € | 300,00 € | 300,00 € |
| | Toelage brandweervereniging oudgedienden | | | 300,00 € | 300,00 € | 300,00 € | 300,00 € | 300,00 € |
| ST 6491000 | Bijdrage in de werkingskosten | 04100 SP1 | SP | 674.087,00 € | 699.029,00 € | 724.893,00 € | 751.714,00 € | 779.527,00 € |
| | Toelage aan hulpverleningszone Vlaamse Ardennen | | | 674.087,00 € | 699.029,00 € | 724.893,00 € | 751.714,00 € | 779.527,00 € |
| ST 6491000 | Bijdrage in de werkingskosten | 04900 SP1 | SP | 6.900,00 € | 6.900,00 € | 6.900,00 € | 6.900,00 € | 6.900,00 € |
| | Bijdrage noodplanning | | | 6.900,00 € | 6.900,00 € | 6.900,00 € | 6.900,00 € | 6.900,00 € |
| ST 6490000 | Algemene werkingsubsidies | 04901 SP1 | SP | 26.000,00 € | 0,00 € | 0,00 € | 0,00 € | 0,00 € |
| | Toelage PISAD | | | 26.000,00 € | 0,00 € | 0,00 € | 0,00 € | 0,00 € |
| ST 6490000 | Algemene werkingsubsidies | 05000 3.1.1.1. | 3.1.1. | 45.000,00 € | 45.000,00 € | 45.000,00 € | 45.000,00 € | 45.000,00 € |
| | Subsidie Nieuw Ondernemerschap | | | 45.000,00 € | 45.000,00 € | 45.000,00 € | 45.000,00 € | 45.000,00 € |
| ST 6490000 | Algemene werkingsubsidies | 05000 3.1.1.3. | 3.1.1. | 25.000,00 € | 25.000,00 € | 25.000,00 € | 25.000,00 € | 25.000,00 € |
| | Toelage Middenstandswerking | | | 25.000,00 € | 25.000,00 € | 25.000,00 € | 25.000,00 € | 25.000,00 € |
| ST 6490000 | Algemene werkingsubsidies | 05000 SP1 | SP | 10.000,00 € | 0,00 € | 2.000,00 € | 0,00 € | 2.000,00 € |
| | Coronatoelage gezinnen, toelage marktcommissie | | | 10.000,00 € | 0,00 € | 2.000,00 € | 0,00 € | 2.000,00 € |
| ST 6491000 | Bijdrage in de werkingskosten | 05000 SP1 | SP | 6.800,00 € | 6.800,00 € | 6.800,00 € | 6.800,00 € | 6.800,00 € |
| | Werkingsbijdrage Streekoverleg | | | 6.800,00 € | 6.800,00 € | 6.800,00 € | 6.800,00 € | 6.800,00 € |
| ST 6497000 | Coronatoelage gezinnen | 05000 SP1 | SP | 207.500,00 € | 0,00 € | 0,00 € | 0,00 € | 0,00 € |
| ST 6490000 | Algemene werkingsubsidies | 06100 SP1 | SP | 2.500,00 € | 2.500,00 € | 2.500,00 € | 2.500,00 € | 2.500,00 € |
| | Premies woonbeleid | | | 2.500,00 € | 2.500,00 € | 2.500,00 € | 2.500,00 € | 2.500,00 € |
| ST 6491000 | Bijdrage in de werkingskosten | 06100 SP1 | SP | 737.080,83 € | 650.559,47 € | 661.968,47 € | 675.084,47 € | 682.844,47 € |
| | Toelage aan AGB Stadsontwikkelingsbedrijf | | | 737.080,83 € | 650.559,47 € | 661.968,47 € | 675.084,47 € | 682.844,47 € |
| ST 6495000 | Prijssubsidies | 07020 SP1 | SP | 156.444,75 € | 253.838,75 € | 253.082,50 € | 253.082,50 € | 253.082,50 € |
| ST 6491000 | Bijdrage in de werkingskosten | 07030 SP1 | SP | 8.100,00 € | 8.100,00 € | 8.100,00 € | 8.100,00 € | 8.100,00 € |
| | Bijdrage VARIANT | | | 8.100,00 € | 8.100,00 € | 8.100,00 € | 8.100,00 € | 8.100,00 € |

| | | | | | | | | | | |
|----|---------|---|-------|-----------|---------|--------------|--------------|--------------|--------------|--------------|
| ST | 6490000 | Algemene werkingsubsidies | 07090 | SP1 | SP | 79.000,00 € | 59.500,00 € | 59.500,00 € | 59.500,00 € | 59.500,00 € |
| | | Stedelijke adviesraad voor cultuur | | | | 9.250,00 € | 9.250,00 € | 9.250,00 € | 9.250,00 € | 9.250,00 € |
| | | Picturale | | | | 5.000,00 € | 5.000,00 € | 5.000,00 € | 5.000,00 € | 5.000,00 € |
| | | Stedelijke Harmonie | | | | 10.800,00 € | 10.800,00 € | 10.800,00 € | 10.800,00 € | 10.800,00 € |
| | | Werkgroep Beiaard | | | | 450,00 € | 450,00 € | 450,00 € | 450,00 € | 450,00 € |
| | | Fonds Delghust | | | | 2.100,00 € | 2.100,00 € | 2.100,00 € | 2.100,00 € | 2.100,00 € |
| | | Prijz tekunst | | | | 5.500,00 € | 5.500,00 € | 5.500,00 € | 5.500,00 € | 5.500,00 € |
| | | Subsidies verenigingen volgens reglement | | | | 45.900,00 € | 26.400,00 € | 26.400,00 € | 26.400,00 € | 26.400,00 € |
| ST | 6490000 | Algemene werkingsubsidies | 07190 | SP1 | SP | 4.000,00 € | 4.000,00 € | 4.000,00 € | 4.000,00 € | 4.000,00 € |
| | | Eenhedsfront | | | | 1.250,00 € | 1.250,00 € | 1.250,00 € | 1.250,00 € | 1.250,00 € |
| | | Diverse feestcomités | | | | 250,00 € | 250,00 € | 250,00 € | 250,00 € | 250,00 € |
| | | Toelage jumelagerizen | | | | 2.500,00 € | 2.500,00 € | 2.500,00 € | 2.500,00 € | 2.500,00 € |
| ST | 6490000 | Algemene werkingsubsidies | 07191 | SP1 | SP | 29.000,00 € | 29.000,00 € | 29.000,00 € | 29.000,00 € | 29.000,00 € |
| | | Toelage Stedelijke Raad der Bommels | | | | 29.000,00 € | 29.000,00 € | 29.000,00 € | 29.000,00 € | 29.000,00 € |
| ST | 6490000 | Algemene werkingsubsidies | 07192 | SP1 | SP | 30.000,00 € | 30.000,00 € | 30.000,00 € | 30.000,00 € | 30.000,00 € |
| | | Toelage Stedelijk Fiertelcomité | | | | 30.000,00 € | 30.000,00 € | 30.000,00 € | 30.000,00 € | 30.000,00 € |
| ST | 6490000 | Algemene werkingsubsidies | 07195 | SP1 | SP | 2.000,00 € | 2.000,00 € | 2.000,00 € | 2.000,00 € | 2.000,00 € |
| | | Toelage foorkramerscomité | | | | 2.000,00 € | 2.000,00 € | 2.000,00 € | 2.000,00 € | 2.000,00 € |
| ST | 6490000 | Algemene werkingsubsidies | 07290 | SP1 | SP | 7.500,00 € | 2.500,00 € | 2.500,00 € | 2.500,00 € | 2.500,00 € |
| | | Toelage Erfgoedraad | | | | 500,00 € | 500,00 € | 500,00 € | 500,00 € | 500,00 € |
| | | Toelage Fiertel - Unesco | | | | 7.000,00 € | 2.000,00 € | 2.000,00 € | 2.000,00 € | 2.000,00 € |
| ST | 6491000 | Bijdrage in de werkingskosten | 07290 | SP1 | SP | 8.100,00 € | 8.100,00 € | 8.100,00 € | 8.100,00 € | 8.100,00 € |
| | | Bijdrage VARIANT | | | | 8.100,00 € | 8.100,00 € | 8.100,00 € | 8.100,00 € | 8.100,00 € |
| ST | 6490000 | Algemene werkingsubsidies | 07400 | SP1 | SP | 84.000,00 € | 99.000,00 € | 99.000,00 € | 99.000,00 € | 99.000,00 € |
| ST | 6495000 | Prijssubsidies | 07420 | SP1 | SP | 199.810,00 € | 288.956,00 € | 288.956,00 € | 288.956,00 € | 288.956,00 € |
| ST | 6491000 | Bijdrage in de werkingskosten | 07421 | SP1 | SP | 564.000,00 € | 0,00 € | 0,00 € | 0,00 € | 0,00 € |
| | | Werkingsstoelage AGB SCO - zwembad | | | | 564.000,00 € | 0,00 € | 0,00 € | 0,00 € | 0,00 € |
| ST | 6495000 | Prijssubsidies | 07421 | SP1 | SP | 92.027,55 € | 740.475,30 € | 740.287,75 € | 740.287,75 € | 740.287,75 € |
| ST | 6490000 | Algemene werkingsubsidies | 07500 | 14.3.1.1. | 14.3.1. | 172.900,00 € | 0,00 € | 0,00 € | 0,00 € | 0,00 € |
| | | Convenant LEJO | | | | 172.900,00 € | 0,00 € | 0,00 € | 0,00 € | 0,00 € |
| ST | 6490000 | Algemene werkingsubsidies | 07500 | 8.1.13.1. | 8.1.13. | 5.000,00 € | 30.600,00 € | 31.212,00 € | 31.837,00 € | 32.473,00 € |
| | | Convenant Overkophuis | | | | 5.000,00 € | 30.600,00 € | 31.212,00 € | 31.837,00 € | 32.473,00 € |
| ST | 6490000 | Algemene werkingsubsidies | 07500 | 8.1.13.2. | 8.1.13. | 0,00 € | 188.900,00 € | 191.700,00 € | 194.700,00 € | 197.700,00 € |
| | | Convenant LEJO | | | | 0,00 € | 188.900,00 € | 191.700,00 € | 194.700,00 € | 197.700,00 € |
| ST | 6490000 | Algemene werkingsubsidies | 07500 | SP1 | SP | 52.000,00 € | 52.000,00 € | 52.000,00 € | 52.000,00 € | 52.000,00 € |
| | | Jeugdraad | | | | 3.000,00 € | 3.000,00 € | 3.000,00 € | 3.000,00 € | 3.000,00 € |
| | | MEGA | | | | 5.000,00 € | 5.000,00 € | 5.000,00 € | 5.000,00 € | 5.000,00 € |
| | | Subsidies verenigingen volgens reglement | | | | 44.000,00 € | 44.000,00 € | 44.000,00 € | 44.000,00 € | 44.000,00 € |
| ST | 6491000 | Bijdrage in de werkingskosten | 07900 | SP1 | SP | 235.243,80 € | 198.566,39 € | 199.901,18 € | 202.256,01 € | 203.631,15 € |
| | | St Hermes | | | | 81.608,75 € | 109.580,00 € | 109.580,00 € | 110.580,00 € | 110.580,00 € |
| | | St Martinus | | | | 74.288,08 € | 75.402,40 € | 76.533,43 € | 77.681,44 € | 78.846,66 € |
| | | De Klippe | | | | 36.017,57 € | 0,00 € | 0,00 € | 0,00 € | 0,00 € |
| | | St Antonius | | | | 35.465,88 € | 0,00 € | 0,00 € | 0,00 € | 0,00 € |
| | | Protestantse Kerk | | | | 7.863,52 € | 13.583,99 € | 13.787,75 € | 13.994,57 € | 14.204,49 € |
| ST | 6490000 | Algemene werkingsubsidies | 07910 | SP1 | SP | 10.000,00 € | 10.000,00 € | 10.000,00 € | 10.000,00 € | 10.000,00 € |
| | | Toelage de Branderij - Vrijzinnig Centrum Ronse | | | | 10.000,00 € | 10.000,00 € | 10.000,00 € | 10.000,00 € | 10.000,00 € |
| ST | 6490000 | Algemene werkingsubsidies | 08200 | SP1 | SP | 5.000,00 € | 5.000,00 € | 5.000,00 € | 5.000,00 € | 5.000,00 € |
| | | Toelage werking vriendenkring Academie | | | | 5.000,00 € | 5.000,00 € | 5.000,00 € | 5.000,00 € | 5.000,00 € |
| ST | 6491000 | Bijdrage in de werkingskosten | 08200 | SP1 | SP | 10.000,00 € | 10.000,00 € | 10.000,00 € | 10.000,00 € | 10.000,00 € |
| | | Werkingskosten Brakel, Kluisbergen en Maarkedal | | | | 10.000,00 € | 10.000,00 € | 10.000,00 € | 10.000,00 € | 10.000,00 € |
| ST | 6490000 | Algemene werkingsubsidies | 08890 | 11.1.1.1. | 11.1.1. | 280.000,00 € | 10.000,00 € | 3.000,00 € | 0,00 € | 0,00 € |
| | | Convenant onderwijs | | | | 270.000,00 € | 0,00 € | 0,00 € | 0,00 € | 0,00 € |
| | | Project "Groeien in diversiteit" | | | | 10.000,00 € | 10.000,00 € | 3.000,00 € | 0,00 € | 0,00 € |
| ST | 6490000 | Algemene werkingsubsidies | 08890 | 8.1.11.2. | 8.1.11. | 0,00 € | 28.750,00 € | 29.250,00 € | 29.750,00 € | 30.642,50 € |
| | | Huiswerkbegeleiding | | | | 0,00 € | 28.750,00 € | 29.250,00 € | 29.750,00 € | 30.642,50 € |
| ST | 6490000 | Algemene werkingsubsidies | 08890 | 8.1.11.3. | 8.1.11. | 0,00 € | 270.000,00 € | 270.000,00 € | 270.000,00 € | 278.100,00 € |
| | | Convenant onderwijs | | | | 0,00 € | 270.000,00 € | 270.000,00 € | 270.000,00 € | 278.100,00 € |
| ST | 6490000 | Algemene werkingsubsidies | 09020 | 7.3.1.1. | 7.3.1. | 9.500,00 € | 9.500,00 € | 9.500,00 € | 9.500,00 € | 9.500,00 € |
| | | Toelage Vormingplus | | | | 9.500,00 € | 9.500,00 € | 9.500,00 € | 9.500,00 € | 9.500,00 € |
| ST | 6490000 | Algemene werkingsubsidies | 09020 | 8.1.6.2. | 8.1.6. | 0,00 € | 0,00 € | 0,00 € | 10.000,00 € | 10.300,00 € |
| | | Sociale tolken onderwijs | | | | 0,00 € | 0,00 € | 0,00 € | 0,00 € | 10.000,00 € |
| ST | 6490000 | Algemene werkingsubsidies | 09020 | SP1 | SP | 1.500,00 € | 1.500,00 € | 1.500,00 € | 1.500,00 € | 1.500,00 € |
| | | Toelage OXFAM | | | | 1.500,00 € | 1.500,00 € | 1.500,00 € | 1.500,00 € | 1.500,00 € |

| | | | | | | | | | | |
|----|---------|--|-------|-----------|---------|--------------|--------------|--------------|--------------|--------------|
| ST | 6490000 | Algemene werkingssubsidies | 09090 | 7.3.1.1. | 7.3.1. | 89.135,00 € | 0,00 € | 0,00 € | 0,00 € | 0,00 € |
| | | Convenant KOPA | | | | 89.135,00 € | 0,00 € | 0,00 € | 0,00 € | 0,00 € |
| ST | 6490000 | Algemene werkingssubsidies | 09090 | 8.1.1.1. | 8.1.1. | 122.000,00 € | 0,00 € | 0,00 € | 0,00 € | 0,00 € |
| | | Convenant Grijkoort tewerkstelling | | | | 106.000,00 € | 0,00 € | 0,00 € | 0,00 € | 0,00 € |
| | | ESF project "Op stap naar werk" | | | | 16.000,00 € | 0,00 € | 0,00 € | 0,00 € | 0,00 € |
| ST | 6490000 | Algemene werkingssubsidies | 09090 | 8.1.10.2. | 8.1.10. | 0,00 € | 90.472,00 € | 90.472,00 € | 90.472,00 € | 93.187,00 € |
| | | Convenant KOPA | | | | 0,00 € | 90.472,00 € | 90.472,00 € | 90.472,00 € | 93.187,00 € |
| ST | 6490000 | Algemene werkingssubsidies | 09090 | 8.1.10.3. | 8.1.10. | 0,00 € | 117.729,00 € | 117.729,00 € | 117.729,00 € | 121.261,00 € |
| | | Convenant Grijkoort tewerkstelling | | | | 0,00 € | 117.729,00 € | 117.729,00 € | 117.729,00 € | 121.261,00 € |
| ST | 6490000 | Algemene werkingssubsidies | 09090 | 8.1.10.4. | 8.1.10. | 0,00 € | 56.702,00 € | 56.702,00 € | 0,00 € | 0,00 € |
| | | Activeringsprojecten artikel 60 - Op Stap | | | | 0,00 € | 56.702,00 € | 56.702,00 € | 0,00 € | 0,00 € |
| ST | 6490000 | Algemene werkingssubsidies | 09090 | 8.1.10.7. | 8.1.10. | 0,00 € | 15.525,00 € | 15.525,00 € | 15.525,00 € | 15.990,75 € |
| | | Convenant Glorieux kinderopvang | | | | 0,00 € | 15.525,00 € | 15.525,00 € | 15.525,00 € | 15.990,75 € |
| ST | 6490000 | Algemene werkingssubsidies | 09090 | 8.1.15.5. | 8.1.15. | 0,00 € | 32.371,50 € | 32.371,50 € | 32.371,50 € | 32.371,50 € |
| | | Convenant CAW - preventieve uithuiszetting | | | | 0,00 € | 32.371,50 € | 32.371,50 € | 32.371,50 € | 32.371,50 € |
| ST | 6490000 | Algemene werkingssubsidies | 09090 | 8.1.15.6. | 8.1.15. | 0,00 € | 3.000,00 € | 3.000,00 € | 3.000,00 € | 3.000,00 € |
| | | Convenant Huurdersbond | | | | 0,00 € | 3.000,00 € | 3.000,00 € | 3.000,00 € | 3.000,00 € |
| ST | 6490000 | Algemene werkingssubsidies | 09090 | 8.1.15.7. | 8.1.15. | 0,00 € | 20.000,00 € | 20.000,00 € | 20.000,00 € | 20.000,00 € |
| | | Convenant De Kompagnie | | | | 0,00 € | 20.000,00 € | 20.000,00 € | 20.000,00 € | 20.000,00 € |
| ST | 6490000 | Algemene werkingssubsidies | 09090 | 8.1.2.3. | 8.1.2. | 0,00 € | 30.000,00 € | 30.000,00 € | 30.000,00 € | 30.000,00 € |
| | | Convenant Wegwijzers | | | | 0,00 € | 30.000,00 € | 30.000,00 € | 30.000,00 € | 30.000,00 € |
| ST | 6490000 | Algemene werkingssubsidies | 09090 | 8.1.5.1. | 8.1.5. | 0,00 € | 20.000,00 € | 20.000,00 € | 20.000,00 € | 20.600,00 € |
| | | Convenant Digipunt | | | | 0,00 € | 20.000,00 € | 20.000,00 € | 20.000,00 € | 20.600,00 € |
| ST | 6490000 | Algemene werkingssubsidies | 09090 | 8.1.9.6. | 8.1.9. | 0,00 € | 1.000,00 € | 1.000,00 € | 1.000,00 € | 1.030,00 € |
| | | Convenant Auxilior | | | | 0,00 € | 1.000,00 € | 1.000,00 € | 1.000,00 € | 1.030,00 € |
| ST | 6490000 | Algemene werkingssubsidies | 09090 | SP1 | SP | 97.000,00 € | 15.000,00 € | 15.000,00 € | 15.000,00 € | 15.000,00 € |
| | | Convenant Auxilior | | | | 1.000,00 € | 0,00 € | 0,00 € | 0,00 € | 0,00 € |
| | | Grijkoort sneeuwruimen | | | | 3.000,00 € | 0,00 € | 0,00 € | 0,00 € | 0,00 € |
| | | Convenant CAW - preventieve uithuiszetting | | | | 32.100,00 € | 0,00 € | 0,00 € | 0,00 € | 0,00 € |
| | | Convenant De Vrolijke Kring | | | | 9.000,00 € | 0,00 € | 0,00 € | 0,00 € | 0,00 € |
| | | Convenant Grijkoort zwerfvuil | | | | 19.400,00 € | 0,00 € | 0,00 € | 0,00 € | 0,00 € |
| | | Convenant Glorieux kinderopvang | | | | 15.100,00 € | 0,00 € | 0,00 € | 0,00 € | 0,00 € |
| | | Convenant Huurdersbond | | | | 3.000,00 € | 0,00 € | 0,00 € | 0,00 € | 0,00 € |
| | | Stedelijke adviesraad Welzijn | | | | 6.000,00 € | 6.000,00 € | 6.000,00 € | 6.000,00 € | 6.000,00 € |
| | | Sociaal pedagogische toelage | | | | 2.700,00 € | 6.000,00 € | 6.000,00 € | 6.000,00 € | 6.000,00 € |
| | | CAW - partnergeweld | | | | 2.700,00 € | 3.000,00 € | 3.000,00 € | 3.000,00 € | 3.000,00 € |
| ST | 6491000 | Bijdrage in de werkingssubsidies | 09090 | 8.1.16.4. | 8.1.16. | 4.200,00 € | 4.200,00 € | 4.200,00 € | 4.200,00 € | 4.200,00 € |
| | | Convenant GCC | | | | 4.200,00 € | 4.200,00 € | 4.200,00 € | 4.200,00 € | 4.200,00 € |
| ST | 6491000 | Bijdrage in de werkingssubsidies | 09090 | SP1 | SP | 1.300,00 € | 1.300,00 € | 1.300,00 € | 1.300,00 € | 1.300,00 € |
| | | CAW - werkingssubsidie AGM | | | | 1.300,00 € | 1.300,00 € | 1.300,00 € | 1.300,00 € | 1.300,00 € |
| ST | 6490000 | Algemene werkingssubsidies | 09450 | SP1 | SP | 7.500,00 € | 7.500,00 € | 7.500,00 € | 7.500,00 € | 7.500,00 € |
| | | Subsidies onthaalouders | | | | 7.500,00 € | 7.500,00 € | 7.500,00 € | 7.500,00 € | 7.500,00 € |
| ST | 6491000 | Bijdrage in de werkingssubsidies | 09820 | SP1 | SP | 17.500,00 € | 17.500,00 € | 17.500,00 € | 17.500,00 € | 17.500,00 € |
| | | cao Kelchtermans | | | | 17.500,00 € | 17.500,00 € | 17.500,00 € | 17.500,00 € | 17.500,00 € |
| ST | 6490000 | Algemene werkingssubsidies | 09850 | 8.1.16.2. | 8.1.16. | 11.308,00 € | 0,00 € | 30.000,00 € | 30.000,00 € | 30.900,00 € |
| | | Multidisciplinair werken bij psychologische problematiek | | | | 11.308,00 € | 0,00 € | 30.000,00 € | 30.000,00 € | 30.900,00 € |
| ST | 6490000 | Algemene werkingssubsidies | 09850 | 8.1.16.5. | 8.1.16. | 0,00 € | 27.000,00 € | 27.000,00 € | 27.000,00 € | 27.000,00 € |
| | | Toelage PISAD | | | | 0,00 € | 27.000,00 € | 27.000,00 € | 27.000,00 € | 27.000,00 € |

Investeringsubsidies

| Rekening | Bltem | Actie | Invproject | Omschr. subproject | 2021 | 2022 | 2023 | 2024 | 2025 | |
|----------|---------|-------|------------|--------------------|---|--------------|--------------|--------------|--------------|--------------|
| ST | 6640000 | 04100 | SP1 | 2020/1 | Investerings­toelage brandweer | 177.721,86 € | 149.452,47 € | 149.452,47 € | 149.452,47 € | 149.452,47 € |
| ST | 6640000 | 05000 | 3.1.1.1. | 2021/3 | Subsidies ondernemers | 100.000,00 € | 100.000,00 € | 100.000,00 € | 100.000,00 € | 100.000,00 € |
| ST | 6640000 | 06100 | SP1 | 2020/1 | Investerings­toelage SOB | 145.000,00 € | 100.500,00 € | 0,00 € | 0,00 € | 0,00 € |
| ST | 6640000 | 07900 | SP1 | 2020/1 | Investerings­subsidie Protestantse Kerk | 12.500,00 € | 12.500,00 € | 12.500,00 € | 0,00 € | 0,00 € |
| ST | 6640000 | 07900 | SP1 | 2020/1 | Investerings­subsidie St-Hermes | 284.874,15 € | 107.973,76 € | 35.000,00 € | 0,00 € | 0,00 € |
| ST | 6640000 | 07900 | SP1 | 2021/SP | Investerings­subsidie De Klijpe | 37.000,00 € | 0,00 € | 0,00 € | 0,00 € | 0,00 € |
| ST | 6640000 | 07900 | SP1 | 2021/SP | Investerings­subsidie St-Martinus | 5.000,00 € | 0,00 € | 0,00 € | 0,00 € | 0,00 € |

Overzicht beleidsdomeinen met beleidsvelden

| Omschrijving Beleidsdomein | Beleidsveld | Omschrijving Beleidsveld | Beleidsitem |
|----------------------------|-------------|--|--|
| Algemeen Bestuur | 0100 | Politieke organen | 01000 Politieke organen Politieke organen |
| Algemeen Bestuur | 0110 | Secretariaat | 01100 Secretariaat Secretariaat |
| Algemeen Bestuur | 0111 | Fiscale en financiële diensten | 01110 Fiscale en financiële diensten Fiscale en financiële diensten |
| Algemeen Bestuur | 0112 | Personeelsdienst en vorming | 01120 Personeelsdienst en vorming Personeelsdienst en vorming |
| Algemeen Bestuur | 0119 | Overige algemene diensten | 01190 Overige algemene en ondersteunende diensten Overige algemene en ondersteunende diensten |
| Algemeen Bestuur | 0130 | Administratieve dienstverlening | 01300 Administratieve dienstverlening |
| Algemeen Bestuur | 0150 | Internationale relaties | 01500 Buitenlandse relaties |
| Algemeen Bestuur | 0171 | Gemeentelijk/Stedelijk Wijkoverleg | 01710 Gemeentelijk/stedelijk wijkoverleg |
| Algemeen Bestuur | 0171 | Gemeentelijk/Stedelijk Wijkoverleg | 01711 Gemeenschapswachten |
| Algemeen Bestuur | 0171 | Gemeentelijk/Stedelijk Wijkoverleg | 01712 Wijkontwikkeling |
| Algemeen Bestuur | 0171 | Gemeentelijk/Stedelijk Wijkoverleg | 08401 Wijkontwikkeling |
| Algemeen Bestuur | 0190 | Overig algemeen bestuur | 01900 Overig algemeen bestuur Overig algemeen bestuur |
| ALGEMENE FINANCIERING | 0010 | Algemene overdrachten tussen de verschillende bestuurlijke niveaus | 00100 Algemene overdracht verschillende bestuursniveau's Algemene overdracht verschillende bestuursniveau's |
| ALGEMENE FINANCIERING | 0010 | Algemene overdrachten tussen de verschillende bestuurlijke niveaus | 00101 Stad Ronse Stad Ronse |
| ALGEMENE FINANCIERING | 0010 | Algemene overdrachten tussen de verschillende bestuurlijke niveaus | 00102 Algemene overdrachten Algemene overdrachten |
| ALGEMENE FINANCIERING | 0020 | Fiscale aangelegenheden | 00200 Fiscale Aangelegenheden Fiscale Aangelegenheden |
| ALGEMENE FINANCIERING | 0030 | Financiële aangelegenheden | 00300 Financiële Aangelegenheden Financiële Aangelegenheden |
| ALGEMENE FINANCIERING | 0040 | Transacties in verband met de openbare schuld | 00400 Transacties in verband met de openbare schuld Transacties in verband met de openbare schuld |
| ALGEMENE FINANCIERING | 0050 | Patrimonium zonder maatschappelijk doel | 00500 Patrimonium zonder maatschappelijk doel Patrimonium zonder maatschappelijk doel |
| ALGEMENE FINANCIERING | 0090 | Overige algemene financiering | 00900 Overige algemene financiering Overige algemene financiering |
| Cultuur en vrije tijd | 0700 | Musea | 07000 Musea |
| Cultuur en vrije tijd | 0702 | Schouwburg, concertgebouw, opera | 07020 Schouwburg, concertgebouw, opera |
| Cultuur en vrije tijd | 0703 | Openbare bibliotheken | 07030 Openbare bibliotheken |
| Cultuur en vrije tijd | 0709 | Overige culturele instellingen | 07090 Overige culturele instellingen |
| Cultuur en vrije tijd | 0719 | Overige evenementen | 07190 Overige evenementen |
| Cultuur en vrije tijd | 0719 | Overige evenementen | 07191 Bommelsfeesten |
| Cultuur en vrije tijd | 0719 | Overige evenementen | 07192 Fiertel |
| Cultuur en vrije tijd | 0719 | Overige evenementen | 07193 Zomerevenementen |
| Cultuur en vrije tijd | 0719 | Overige evenementen | 07194 Kerstmarkt |
| Cultuur en vrije tijd | 0719 | Overige evenementen | 07195 Kermissen |
| Cultuur en vrije tijd | 0719 | Overige evenementen | 07196 Open Monumentendag |
| Cultuur en vrije tijd | 0729 | Overig beleid inzake het erfgoed | 07290 Overig beleid inzake het onroerend erfgoed |
| Cultuur en vrije tijd | 0739 | Overig kunst- en cultuurbeleid | 07390 Overig kunst- en cultuurbeleid |
| Cultuur en vrije tijd | 0740 | Sportsector- en verenigingsondersteuning | 07400 Sport |
| Cultuur en vrije tijd | 0740 | Sportsector- en verenigingsondersteuning | 07401 Zwembad |
| Cultuur en vrije tijd | 0742 | Sportinfrastructuur | 07420 Exploitatie Sporthal 't Rosco |
| Cultuur en vrije tijd | 0742 | Sportinfrastructuur | 07421 Exploitatie Zwembad |
| Cultuur en vrije tijd | 0750 | Jeugdsector- en verenigingsondersteuning | 07500 Jeugd |
| Cultuur en vrije tijd | 0790 | Erediensten | 07900 Bijdrage aan de besturen van de erediensten |
| Cultuur en vrije tijd | 0791 | Niet-confessionele levensbeschouwelijke gemeenschappen | 07910 Bijdrage aan de publieke rechtspersonen van de niet- confessionele levensbeschouwelijke gemeenschappen |
| Leren en onderwijs | 0820 | Deeltijds kunstonderwijs | 08200 Deeltijds kunstonderwijs |
| Leren en onderwijs | 0820 | Deeltijds kunstonderwijs | 08520 Terbeschikkingstelling gemeentelijke infrastructuur |
| Natuur en milieubeheer | 0309 | Overig afval- en materialenbeheer | 03090 Overig afvalbeheer |
| Natuur en milieubeheer | 0309 | Overig afval- en materialenbeheer | 03091 Recyclagepark |
| Natuur en milieubeheer | 0310 | Beheer van regen- en afvalwater | 03100 Beheer van regen- en afvalwater |
| Natuur en milieubeheer | 0310 | Beheer van regen- en afvalwater | 03120 Waterkering en waterbeheersing |
| Natuur en milieubeheer | 0319 | Overig waterbeheer | 03110 Onbevaarbare waterlopen, grachten en infiltratiezones |
| Natuur en milieubeheer | 0319 | Overig waterbeheer | 03190 Overig waterbeheer |
| Natuur en milieubeheer | 0320 | Sanering van bodemverontreiniging | 03200 Vermindering van de milieuverontreiniging |
| Natuur en milieubeheer | 0320 | Sanering van bodemverontreiniging | 03300 Bescherming van de biodiversiteit en de landschappen |
| Ondernemen en werken | 0500 | Handel en middenstand | 05000 Handel en middenstand |
| Ondernemen en werken | 0510 | Nijverheid | 05100 Nijverheid |
| Ondernemen en werken | 0520 | Toerisme - Onthaal en promotie | 05200 Diensten voor toerisme |
| Ondernemen en werken | 0522 | Toerisme - Infrastructuur | 05220 Kampeerterreinen |
| Ondernemen en werken | 0550 | Werkgelegenheid | 05500 Werkgelegenheid |

| Omschrijving Beleidsdomein | Beleidsveld | Omschrijving Beleidsveld | Beleidsitem |
|--------------------------------|-------------|---|---|
| Veiligheidszorg | 0400 | Politiediensten | 04000 Politiediensten |
| Veiligheidszorg | 0400 | Politiediensten | 04080 Bijdrage aan de politiezone |
| Veiligheidszorg | 0400 | Politiediensten | 04090 Overige verrichtingen betreffende de politiediensten |
| Veiligheidszorg | 0410 | Brandweer | 04100 Brandweer |
| Veiligheidszorg | 0410 | Brandweer | 04180 Bijdrage voor de brandweer |
| Veiligheidszorg | 0410 | Brandweer | 04190 Overige verrichtingen betreffende de brandweer |
| Veiligheidszorg | 0440 | Overige hulpdiensten | 04400 Overige hulpdiensten |
| Veiligheidszorg | 0480 | Bestuurlijke preventie (incl. GAS) | 04800 Bestuurlijke preventie |
| Veiligheidszorg | 0490 | Overige elementen van openbare orde en veiligheid | 04900 Overige elementen van openbare orde en veiligheid |
| Veiligheidszorg | 0490 | Overige elementen van openbare orde en veiligheid | 04901 Preventie |
| Wonen en ruimtelijke ordening | 0600 | Ruimtelijke planning | 06000 Ruimtelijke planning |
| Wonen en ruimtelijke ordening | 0610 | Gebiedsontwikkeling | 06100 Stads- en plattelandsontwikkeling |
| Wonen en ruimtelijke ordening | 0621 | Bestrijding van krotwoningen | 06210 Bestrijding van krotwoningen |
| Wonen en ruimtelijke ordening | 0629 | Overig woonbeleid | 06290 Overig woonbeleid |
| Wonen en ruimtelijke ordening | 0629 | Overig woonbeleid | 06291 Bestrijding van verwaarlozing en leegstand |
| Wonen en ruimtelijke ordening | 0630 | Watervoorziening | 06300 Watervoorziening |
| Wonen en ruimtelijke ordening | 0640 | Elektriciteitsvoorziening | 06400 Elektriciteitsvoorziening |
| Wonen en ruimtelijke ordening | 0650 | Gasvoorziening | 06500 Gasvoorziening |
| Wonen en ruimtelijke ordening | 0670 | Straatverlichting | 06700 Straatverlichting |
| Wonen en ruimtelijke ordening | 0680 | Groene ruimte | 06800 Parken en plantsoenen |
| Zorg en opvang | 0889 | Ondersteunende diensten voor het algemeen onderwijsbeleid | 08403 Flankerend onderwijs |
| Zorg en opvang | 0889 | Ondersteunende diensten voor het algemeen onderwijsbeleid | 08890 Ondersteunende diensten voor het algemeen onderwijsbeleid |
| Zorg en opvang | 0900 | Sociale bijstand | 09000 Sociale Bijstand Sociale Bijstand |
| Zorg en opvang | 0900 | Sociale bijstand | 09001 Proactief en preventief beleid |
| Zorg en opvang | 0900 | Sociale bijstand | 09070 Bijdrage aan het OCMW |
| Zorg en opvang | 0901 | Voorschotten | 09010 Voorschotten Voorschotten |
| Zorg en opvang | 0902 | Integratie van personen met vreemde herkomst | 08402 Diversiteit - gelijke kansen |
| Zorg en opvang | 0902 | Integratie van personen met vreemde herkomst | 09020 Integratie van personen met vreemde herkomst |
| Zorg en opvang | 0903 | Lokale opvanginitiatieven voor asielzoekers | 09030 Lokale opvanginitiatieven voor asielzoekers Lokale opvanginitiatieven voor asielzoekers |
| Zorg en opvang | 0904 | Activering van tewerkstelling | 09040 Activering van tewerkstelling Activering van tewerkstelling |
| Zorg en opvang | 0909 | Overige verrichtingen inzake sociaal beleid | 08400 Maatschappelijke ontwikkeling |
| Zorg en opvang | 0909 | Overige verrichtingen inzake sociaal beleid | 08404 Sociale Projecten |
| Zorg en opvang | 0909 | Overige verrichtingen inzake sociaal beleid | 09080 Andere sociale bijdragen |
| Zorg en opvang | 0909 | Overige verrichtingen inzake sociaal beleid | 09090 Overige verrichtingen inzake sociale uitsluiting Overige verrichtingen inzake sociale uitsluiting |
| Zorg en opvang | 0930 | Sociale huisvesting | 09300 Sociale huisvesting Sociale huisvesting |
| Zorg en opvang | 0930 | Sociale huisvesting | 09301 Doorgangswoningen Sociale huisvesting |
| Zorg en opvang | 0930 | Sociale huisvesting | 09302 Crisisopvang Sociale huisvesting |
| Zorg en opvang | 0943 | Gezins hulp | 09430 Gezins hulp |
| Zorg en opvang | 0943 | Gezins hulp | 09431 Gezinszorg en aanvullende thuiszorg |
| Zorg en opvang | 0943 | Gezins hulp | 09432 Huishoudelijke hulp via dienstencheques |
| Zorg en opvang | 0943 | Gezins hulp | 09433 Gezinszorg |
| Zorg en opvang | 0943 | Gezins hulp | 09434 Aanvullende thuiszorg |
| Zorg en opvang | 0944 | Preventieve gezinsondersteuning | 09440 Preventieve gezinsondersteuning |
| Zorg en opvang | 0945 | Kinderopvang | 09450 BKO BKO |
| Zorg en opvang | 0945 | Kinderopvang | 09451 IBO IBO |
| Zorg en opvang | 0951 | Dienstencentra | 09510 Dienstencentra |
| Zorg en opvang | 0952 | Assistentiewoningen | 09520 Seniorenflats |
| Zorg en opvang | 0953 | Woon- en zorgcentra | 09530 WZC De Linde WZC De Linde |
| Zorg en opvang | 0959 | Overige verrichtingen betreffende ouderen | 09590 Overige verrichtingen betreffende ouderen |
| Zorg en opvang | 0982 | Ziekenhuizen | 09820 Andere verrichtingen betreffende ziekenhuizen |
| Zorg en opvang | 0984 | Ontsmetting en openbare reiniging | 09840 Ontsmetting en openbare reiniging |
| Zorg en opvang | 0985 | Gezondheids promotie en ziektepreventie | 09850 Gezondheids promotie en ziektepreventie |
| Zorg en opvang | 0989 | Overige dienstverlening inzake volksgezondheid | 09890 Overige dienstverlening inzake volksgezondheid |
| Zorg en opvang | 0990 | Begraafplaatsen | 09900 begraafplaatsen |
| Zich verplaatsen en mobiliteit | 0200 | Wegen | 02000 Wegen |
| Zich verplaatsen en mobiliteit | 0210 | Openbaar vervoer | 02100 Openbaar vervoer |
| Zich verplaatsen en mobiliteit | 0220 | Parkeren | 02200 Parkeren |

Verbonden entiteiten

RONSE

OVERZICHT VAN DE DEELNEMINGEN - 31/12/2020

| RUBRIEK 29 | BIC | INSTELLING | AANTAL | NOMINALE WAARDE | INGESCHREVEN | NOG TE VOLSTORTEN | HER- WAARDERING | WAARDE- VERKLINDERING | NETTO BOEKWAARDE |
|------------|-----|---------------------------------|---------|-----------------|---------------|-------------------|-----------------|-----------------------|------------------|
| | | | | | 28.829.139,69 | 238.385,91 | 12.334.841,15 | 0,00 | 40.925.594,93 |
| 281 | 10 | Solva A2-aandelen | 2.630 | 25,00 | 65.750,00 | 32.875,00 | | | 32.875,00 |
| 281 | 10 | Weezele | 25 | 2.478,94 | 61.973,38 | | | | 61.973,38 |
| 281 | 10 | Feyts T-aandelen | 51.872 | 2,50 | 129.680,00 | 29.760,00 | | | 99.920,00 |
| 281 | 10 | Feyts D-aandelen | 81.813 | 25,00 | 2.045.325,00 | | | | 2.045.325,00 |
| 281 | 10 | Feyts F2 | 13.631 | 25,00 | 340.775,00 | | | | 340.775,00 |
| 281 | 10 | Feyts Z-aandelen | 126.500 | 75,00 | 9.487.500,00 | | | | 9.487.500,00 |
| 281 | 10 | Feyts Z'-aandelen | 13 | | | | | | 0,00 |
| 281 | 10 | Feyts TMY5 A-aandelen | 5 | 1.000,00 | 5.000,00 | 3.750,00 | | | 1.250,00 |
| 281 | 10 | De Nieuwe Haard | 3.000 | 2,48 | 7.440,00 | 5.952,00 | | | 1.488,00 |
| 281 | 10 | De Nieuwe Haard | 2.681 | | 6.648,88 | 4.634,66 | | | 2.014,22 |
| 281 | 10 | Gaaswest/Florus | | | 15.802.779,28 | | 12.334.841,15 | | 28.137.620,43 |
| 281 | 10 | I.V.A. | 24.081 | 24,79 | 596.952,40 | 155.040,04 | | | 441.912,36 |
| 281 | 10 | Vlaamse Ardennen | 640 | 6,25 | 4.000,00 | 2.644,21 | | | 1.355,79 |
| 281 | 10 | EVA Bouwmaatschappij Ronse nvba | 2.712 | 31,00 | 84.072,00 | | | | 84.072,00 |
| 281 | 10 | Jocpunt Vlaanderen | 84 | 24,79 | 2.082,36 | | | | 2.082,36 |
| 281 | 10 | Zefier | | | 116.425,00 | | | | 116.425,00 |
| 281 | 10 | Aude | | | 2.563,00 | | | | 2.563,00 |
| 281 | 11 | FARVS A | 5 | 1.000,00 | 5.000,00 | 3.750,00 | | | 1.250,00 |
| 284 | 11 | De Nieuwe Haard | 5910 | 2,48 | 14.656,80 | | | | 14.656,80 |
| 284 | 11 | Solva | 1 | 25,00 | 25,71 | | | | 25,71 |
| 284 | 11 | Ledenbijdrage SVK | | | 4.885,20 | | | | 4.885,20 |
| 284 | 11 | BhassCo | 5 | 8.602,90 | 43.014,50 | | | | 43.014,50 |
| 281 | 11 | CVBA Bouwmaatschappij Ronse | 50 | 31,00 | 1.550,00 | | | | 1.550,00 |
| 281 | 11 | Roosbeek | 42 | 24,79 | 1.041,18 | | | | 1.041,18 |

Het Lokaal Bestuur Ronse, bestaande uit de Stad Ronse en het OCMW Ronse, is verbonden met:

- OVERO
- Politiezone
- AGB Stadsontwikkelingsbedrijf
- AGB Sport, Cultuur en Ontspanning

Deze entiteiten worden allen gefinancierd vanuit de stad Ronse, met uitzondering van OVERO. Deze vereniging is verbonden aan het OCMW, dat instaat voor het tekort in het werkingsresultaat.

In deze aanpassing van het meerjarenplan is er echter geen tussenkomst vanwege het OCMW in OVERO voorzien.

| Rekening | Omschr. AR | Bltem Actie | Actieplan | 2021 | 2022 | 2023 | 2024 | 2025 |
|------------|---|-------------|-----------|----------------|----------------|----------------|----------------|----------------|
| ST 6491000 | Toelage aan politiezone Ronse | 04000 SP1 | SP | 4.681.785,00 € | 5.046.191,00 € | 4.942.191,00 € | 5.041.034,00 € | 5.141.855,00 € |
| ST 6491000 | Toelage aan AGB Stadsontwikkelingsbedrijf | 06100 SP1 | SP | 737.080,83 € | 650.559,47 € | 661.968,47 € | 675.084,47 € | 682.844,47 € |
| ST 6495000 | Prijssubsidies AGB SCO - cultuur | 07020 SP1 | SP | 156.444,75 € | 253.838,75 € | 253.082,50 € | 253.082,50 € | 253.082,50 € |
| ST 6495000 | Prijssubsidies AGB SCO - sporthal | 07420 SP1 | SP | 199.810,00 € | 288.956,00 € | 288.956,00 € | 288.956,00 € | 288.956,00 € |
| ST 6491000 | Werkingssteun AGB SCO - zwembad | 07421 SP1 | SP | 564.000,00 € | 0,00 € | 0,00 € | 0,00 € | 0,00 € |
| ST 6495000 | Prijssubsidies AGB SCO - zwembad | 07421 SP1 | SP | 92.027,55 € | 740.475,30 € | 740.287,75 € | 740.287,75 € | 740.287,75 € |

Organogram

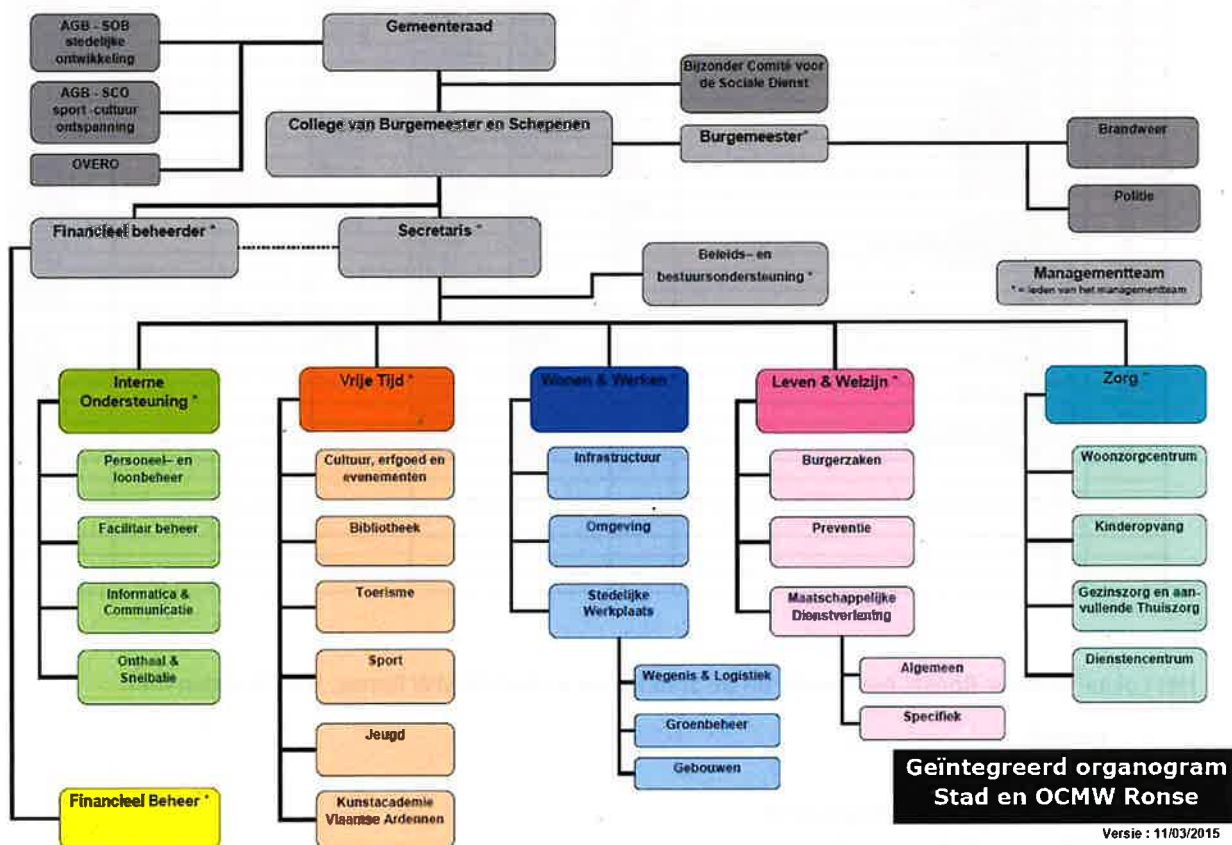

Personeelsformatie Stad Ronse

| Rijlabels | -A | | B | | -C | | | Totaal C | | | -D | | | Totaal D | | | E | | | Totaal E | | | Eindtotaal |
|---------------------------------|-----------|-----------|------------|-----------|-------------|------------|-------------|----------|-----------|----------|-----------|----------|-----------|----------|-----------|----------|-----------|--------------|--------|----------|-------|--------|------------|
| | Stat. | | Contr. | Stat. | Contr. | Stat. | (leeg) | Contr. | Stat. | (leeg) | Contr. | Stat. | (leeg) | Contr. | Stat. | (leeg) | Contr. | Stat. | (leeg) | Contr. | Stat. | (leeg) | |
| Algemene zaken | 1 | 1 | | | | | | | | | | | | | | | | | | | | | 1 |
| Bibliotheek | 1 | 1 | | 2 | | | 7 | | 7 | | 1 | | | | 1 | | | | | | | | 11 |
| Burgerzaken | 1 | 1 | | 1 | | 1 | 7,5 | | 7,5 | | 0 | | | | 0 | | | | | | | | 9,5 |
| Communicatie | 1 | 1 | | 1 | | 1 | 1 | | 1 | | | | | | | | | | | | | | 3 |
| Cultuur, erfgoed en evenementen | 2 | 2 | | 2 | | 2 | 5 | | 5 | | | | | | 1,5 | | | | | | | | 10,5 |
| Financiële dienst | 2 | 2 | 1 | 3 | | 4 | 5 | | 5 | | | | | | | | | | | | | | 11 |
| Gebouwen | | | | 1 | | 1 | 6 | | 6 | | 0 | 7 | | 7 | | 4 | | | | | | | 18 |
| Groendienst | | | | 1 | | 1 | 4 | | 4 | | | 5 | | 5 | | 1 | 13 | | 0 | | | | 24 |
| Informatica | 1 | 1 | | 3 | | 3 | 1 | | 1 | | | | | | | | | | | | | | 5 |
| Integratie en inburgering | | | 1 | 1 | | 1 | | | | | | | | | | | | | | | | | 1 |
| Jeugddienst | 1 | 1 | | 1 | | 1 | 1 | | 1 | | | | | | | | | | | | | | 3 |
| KAVA | | | | | | | | | | | | 0 | | 0 | | | | | | | | | 0 |
| Leven & Welzijn | 1 | 1 | | | | | | | | | | | | | | | | | | | | | 1 |
| Logistiek & Schoonmaak | | | | 1 | | 1 | | | | | | | | | 2 | 18 | | | | | | | 21 |
| Mobiliteit en duurzaamheid | 1 | 1 | | 1 | | 1 | 3 | | 3 | | | | | | | | | | | | | | 5 |
| Omgeving | 0 | 0 | | | | | | | | | | | | | | | | | | | | | 0 |
| Omgeving (lokale economie) | | | | 1 | | 1 | 1 | | 1 | | | | | | | | | | | | | | 2 |
| Omgeving (milieu) | 1 | 1 | | | | | | | | | | | | | | | | | | | | | 1 |
| Omgeving (recyclagepark) | | | | | | | | | | | | 1 | | 1 | | 3 | | | | | | | 4 |
| Omgeving (W&B) | 1 | 1 | 1 | 4 | | 5 | 0 | 2 | 2 | | | | | | | | | | | | | | 8 |
| Ontwerpbureau | 1 | 1 | | 3 | | 3 | | | 0 | | | | | | | | | | | | | | 4 |
| Organisatie en planning | 2 | 2 | | 1 | | 1 | 2 | | 2 | | | | | | | | | | | | | | 5 |
| Personeelsdienst | | | | 3 | | 3 | 1 | | 1 | | | | | | | | | | | | | | 4 |
| Preventiedienst | | | | 1 | | 1 | 1,5 | | 1,5 | | | | | | 2 | | | | | | | | 4,5 |
| Snelbalie | | | | 1 | | 1 | 5 | | 5 | | | | | | | | | | | | | | 6 |
| Sociaal Huis | | | | 2 | | 2 | 1 | | 1 | | | | | | | | | | | | | | 3 |
| Sportdienst | 1 | 1 | 2,5 | 1 | | 3,5 | 0 | 6 | 6 | | 3 | 3 | | 6 | 0,5 | 3 | | 0 | | | | | 20 |
| Technische dienst | 1 | 1 | | 3 | | 3 | 1 | 0 | 1 | | | | | | | | | | | | | | 5 |
| Toerisme | | | | 1 | | 1 | 0 | 5 | 5 | | 0 | | | | | | | | | | | | 6 |
| Vrije Tijd | 1 | 1 | | | | | | | | | | | | | | | | | | | | | 1 |
| Wegenis | | | | 1 | | 1 | 3 | 0 | 3 | | | 12 | 0 | 12 | | 11 | | 0 | | | | | 27 |
| Werkplaatsen | 1 | 1 | | | | | 1 | 1 | 2 | | | | | | | | | | | | | | 3 |
| Wonen & Werken | 1 | 1 | | | | | | | | | | | | | | | | | | | | | 1 |
| Eindtotaal | 22 | 22 | 7,5 | 37 | 44,5 | 3,5 | 67,5 | 0 | 71 | 4 | 28 | 0 | 32 | 7 | 52 | 0 | 59 | 228,5 | | | | | |

Personeelsformatie Centraal Beheer – OCMW Ronse

| Functie | Dienst | FL | Nieuw | | | | Oud | | | | Wijz | Toelichting | |
|--|--------|----------|-------|-----|-------|-------|------|-----|-----------|------------|------|-------------|---|
| | | | FTE | Nom | S FTE | C FTE | FTE | Nom | Stat. FTE | Contr. FTE | | | |
| Secretaris | SEC | wett. b. | 1 | 1 | 1 | 0 | 1 | 1 | 1 | 1 | 0 | 0 | inmiddels zonder voorwerp ingevolge DLB |
| Stafmedewerker SEC | SEC | A1a-A3a | 1 | 1 | 1 | 0 | 1 | 1 | 1 | 1 | 0 | 0 | |
| Intern preventieadviseur | SEC | B1-B3 | 0,3 | 1 | 0 | 0,3 | 0 | 0 | 0 | 0 | 0 | 0,3 | |
| Financieel beheerder | FD | wett. b. | 1 | 1 | 1 | 0 | 1 | 1 | 1 | 1 | 0 | 0 | |
| Deskundige Boekhouder | FD | B1-B3 | 1 | 1 | 1 | 0 | 1 | 1 | 1 | 1 | 0 | 0 | |
| Administratief medewerker | FD | C1-C3 | 4 | 5 | 4 | 0 | 3 | 4 | 3 | 0 | 1 | 1 | waarvan 1,0 SM |
| Hoofd Personeelsdienst | PD | A1a-A3a | 0 | 0 | 0 | 0 | 1 | 1 | 1 | 0 | -1 | 0 | 1,0 FTE uitdovend |
| Afdelingshoofd Algemene en Sociale Zaken | AZ | A4a-A4b | 1 | 1 | 1 | 0 | 0 | 0 | 0 | 0 | 1 | 0 | |
| Hoofdmaatschappelijk Werker | AZ | B4-B5 | 1 | 1 | 1 | 0 | 1 | 1 | 1 | 0 | 0 | 0 | |
| Hoofdmaatschappelijk Werker PRO | AZ | B4-B5 | 1 | 1 | 1 | 0 | 0 | 0 | 0 | 0 | 1 | 0 | |
| Hoofd Personeelsdienst & Beheer | AZ | B4-B5 | 1 | 1 | 1 | 0 | 0 | 0 | 0 | 0 | 1 | 0 | |
| Deskundige Personeelsdienst | AZ | B1-B3 | 1 | 1 | 1 | 0 | 1 | 1 | 1 | 0 | 0 | 0 | |
| Administratief medewerker | AZ | C1-C3 | 1 | 1 | 1 | 0 | 2 | 2 | 2 | 0 | -1 | 0 | |
| Maatschappelijk Werker | AZ | B1-B3 | 10 | 14 | 10 | 0 | 8 | 14 | 8 | 0 | 2 | 2 | waarvan 0,5 SM |
| Administratief medewerker Soc.D. | AZ | C1-C3 | 1 | 1 | 0 | 1 | 0 | 0 | 0 | 0 | 1 | 0 | |
| Maatschappelijk Werker PRO cel tew | AZ | B1-B3 | 2 | 3 | 0 | 2 | 0 | 0 | 0 | 0 | 2 | 2 | waarvan 1,0 SM |
| Maatschappelijk Werker PRO crisis | AZ | B1-B3 | 1 | 2 | 0 | 1 | 0 | 0 | 0 | 0 | 1 | 0 | |
| Maatschappelijk Werker PRO cel Wonen | AZ | B1-B3 | 1 | 1 | 0 | 1 | 0 | 0 | 0 | 0 | 1 | 0 | |
| Maatschappelijk Werker PRO schuldb | AZ | B1-B3 | 2 | 3 | 0 | 2 | 0 | 0 | 0 | 0 | 2 | 0 | |
| Maatschappelijk Werker PRO LOI | AZ | B1-B3 | 1 | 2 | 0 | 1 | 0 | 0 | 0 | 0 | 1 | 0 | |
| Maatschappelijk Werker PRO BKO coö | AZ | B1-B3 | 1 | 2 | 0 | 1 | 0,50 | 1 | 0 | 0,50 | 0,50 | 0 | |
| Administratief medewerker PRO BKO | AZ | C1-C3 | 0,5 | 1 | 0 | 0,5 | 0 | 0 | 0 | 0 | 0,5 | 0 | |
| Leerlingenbegeleider PRO BKO | AZ | D1-D3 | 7,5 | 15 | 0 | 7,5 | 7 | 14 | 0 | 7 | 0 | 0 | waarvan 6,0 SM |
| Leerlingenbegeleider PRO IBO | AZ | D1-D3 | 1,5 | 3 | 0 | 1,5 | 0 | 0 | 0 | 0 | 1,5 | 0 | |
| Deskundige Aankoopdienst | AZ | B1-B3 | 0,5 | 1 | 0,5 | 0 | 0 | 0 | 0 | 0 | 0,5 | 0 | |
| Administratief medewerker Secret./Ont | AZ | C1-C3 | 1 | 1 | 1 | 0 | 2 | 2 | 2 | 0 | -1 | 0 | |
| Technisch Beambte | AZ | E1-E3 | 2 | 2 | 2 | 0 | 0 | 0 | 0 | 0 | 2 | 2 | |
| Projectmanager TIO¹ | TIO¹ | A4a-A4b | 1 | 1 | 0 | 1 | 0 | 0 | 0 | 0 | 1 | 0 | |
| Administratief medewerker TIO² | TIO² | C1-C3 | 1 | 1 | 0 | 1 | 0 | 0 | 0 | 0 | 1 | 0 | |

Personeelsformatie WZC De Linde

Ingevolge de verzelfstandiging van het WZC De Linde per 01/01/2022 zal deze personeelsformatie worden gewijzigd. Enkel de vast benoemde personeelsleden blijven als een uitdovend kader bestaan.

| Functie | Dienst | F.L. | Nieuw | | | | Oud | | | | Wijz. |
|-------------------------------------|--------|---------|-------|--------|-----------|------------|------|--------|-----------|------------|-------|
| | | | FTE | Nomin. | Stat. FTE | Contr. FTE | FTE | Nomin. | Stat. FTE | Contr. FTE | |
| Directeur | DIR | A4a-A4b | 1 | 1 | 1 | 0 | 1 | 1 | 1 | 0 | 0 |
| Deskundige Boekhouder | LOG | B1-B3 | 0,5 | 1 | 0,5 | 0 | 0 | 0 | 0 | 0 | 0,5 |
| Deskundige Admin.&Logistiek / kwaco | LOG | B1-B3 | 1 | 1 | 1 | 0 | 1 | 1 | 1 | 0 | 0 |
| Administratief Medewerker | LOG | C1-C3 | 1 | 1 | 1 | 0 | 1 | 1 | 1 | 0 | 0 |
| Hoofdverpleegkundige | VERPL | BV5 | 4 | 4 | 4 | 0 | 3 | 3 | 3 | 0 | 1 |
| Gegradeerde verpleegkundige | VERPL | BV1-BV3 | 5,5 | 8 | 5,5 | 0 | 3 | 4 | 3 | 0 | 5 |
| Gebrevetteerde verpleegkundige | VERPL | C3-C4 | 15,5 | 15 | 15,5 | 0 | 18 | 26 | 16 | 2 | |
| Verpleegassistent (uitdovend) | VERPL | C1-C2 | 5 | 10 | 5 | 0 | | | | | |
| Kinderverzorgster (uitdovend) | VERPL | C1-C2 | 1 | 1 | 0 | 1 | 1 | 0 | 1 | 0 | |
| Zorgkundige | VERPL | D1-D3 | 30 | 46 | 26 | 4 | 26,5 | 40 | 21 | 5,5 | 3,5 |
| Bejaardenhulp / ANIMATOR | ANIM | D1-D3 | 2,5 | 3 | 2,5 | 0 | 2 | 3 | 1,5 | 0,5 | 0,5 |
| Maatschappelijk Werker | PARA | B1-B3 | 1,5 | 2 | 1 | 0,5 | 1 | 1 | 1 | 0 | 0,5 |
| Kinesitherapeut | PARA | BV1-BV3 | 2,8 | 3 | 2,8 | 0 | 1 | 1 | 1 | 0 | 1,8 |
| Ergotherapeut | PARA | BV1-BV3 | 1,5 | 2 | 1 | 0,5 | 1 | 1 | 1 | 0 | 0,5 |
| Logopedist | PARA | BV1-BV3 | 0,5 | 1 | 0,5 | 0 | 0,5 | 1 | 0,5 | 0 | 0 |
| Kiné OF Ergo OF Logo | PARA | BV1-BV3 | 0 | 0 | 0 | 0 | 1 | 2 | 1 | 0 | -1 |
| Technisch Assistent | LOG | D1-D3 | 3 | 3 | 3 | 0 | 1 | 1 | 1 | 0 | 2 |
| Technisch Beambte | LOG | E1-E3 | 17 | 30 | 13 | 4 | 20,5 | 27 | 17,5 | 3 | -3,5 |

Jaarlijkse opbrengst per belastingsoort

| Rekening | Omschr. AR | Bltem | Actie | Actieplan | 2021 | 2022 | 2023 | 2024 | 2025 |
|----------|--|-------|----------|-----------|----------------|----------------|----------------|----------------|----------------|
| 7300000 | Opcentiemen op de onroerende voorheffing | 00200 | SP1 | SP | 8.675.000,00 € | 8.689.610,48 € | 9.037.194,90 € | 9.398.682,70 € | 9.774.630,01 € |
| 7301000 | Aanvullende belasting op de personenbelasting | 00200 | SP1 | SP | 6.066.650,68 € | 5.845.244,87 € | 6.011.286,36 € | 6.203.227,93 € | 6.401.437,85 € |
| 7302000 | Motorrijtuigen | 00200 | SP1 | SP | 364.933,00 € | 357.921,83 € | 368.659,50 € | 379.719,27 € | 391.110,85 € |
| 7315000 | Afgifte id.bewijzen/paspoorten/trouwboekjes/uitreksels | 00200 | SP1 | SP | 240.000,00 € | 240.000,00 € | 240.000,00 € | 240.000,00 € | 240.000,00 € |
| 7318000 | Andere belastingen op de aangifte van administratieve stuk- | 00200 | SP1 | SP | 2.000,00 € | 2.000,00 € | 2.000,00 € | 2.000,00 € | 2.000,00 € |
| 7330400 | Afkoppelen hemelwater | 00200 | SP1 | SP | 30.000,00 € | 30.000,00 € | 30.000,00 € | 30.000,00 € | 30.000,00 € |
| 7330410 | Niet plaatsen of niet gebruiken hemelwaterinstallatie | 00200 | SP1 | SP | 2.000,00 € | 2.000,00 € | 2.000,00 € | 2.000,00 € | 2.000,00 € |
| 7330420 | Belasting op het niet-plaatsen of onvoldoende zuiverings- gr | 00200 | SP1 | SP | 500,00 € | 500,00 € | 500,00 € | 500,00 € | 500,00 € |
| 7331100 | Begraving/bijzetting/verstrooiing | 00200 | SP1 | SP | 500,00 € | 500,00 € | 500,00 € | 500,00 € | 500,00 € |
| 7331400 | Ontgraving | 00200 | SP1 | SP | 720,00 € | 720,00 € | 720,00 € | 720,00 € | 720,00 € |
| 7332200 | Diftar/ophaalronde | 00200 | SP1 | SP | 1.055.000,00 € | 1.055.000,00 € | 1.055.000,00 € | 1.055.000,00 € | 1.055.000,00 € |
| 7332800 | Sluikstorten | 00200 | SP1 | SP | 10.000,00 € | 10.000,00 € | 10.000,00 € | 10.000,00 € | 10.000,00 € |
| 7340200 | Drijfkracht | 00200 | 3.1.1.2. | 3.1.1. | 132.000,00 € | 66.000,00 € | 0,00 € | 0,00 € | 0,00 € |
| 7340700 | Openblijven van drankgelegenheden na het sluitingsuur | 00200 | SP1 | SP | 4.000,00 € | 4.000,00 € | 4.000,00 € | 4.000,00 € | 4.000,00 € |
| 7340800 | Nachtwinkels | 00200 | SP1 | SP | 3.000,00 € | 3.000,00 € | 3.000,00 € | 3.000,00 € | 3.000,00 € |
| 7341200 | Wedkantoren | 00200 | SP1 | SP | 840,00 € | 1.440,00 € | 1.440,00 € | 1.440,00 € | 1.440,00 € |
| 7341300 | Leurhandel | 00200 | SP1 | SP | 300,00 € | 300,00 € | 300,00 € | 300,00 € | 300,00 € |
| 7341400 | Taxidiensten | 00200 | SP1 | SP | 3.914,00 € | 4.031,00 € | 4.152,00 € | 4.278,00 € | 4.405,00 € |
| 7342200 | Reclameborden | 00200 | SP1 | SP | 115.000,00 € | 115.000,00 € | 115.000,00 € | 115.000,00 € | 115.000,00 € |
| 7342400 | Verspreiding kosteloos reclaimedrukwerk | 00200 | SP1 | SP | 110.000,00 € | 110.000,00 € | 110.000,00 € | 110.000,00 € | 110.000,00 € |
| 7360000 | Plaatsrecht markten | 00200 | SP1 | SP | 75.000,00 € | 75.000,00 € | 75.000,00 € | 75.000,00 € | 75.000,00 € |
| 7360100 | Plaatsrecht kermissen | 00200 | SP1 | SP | 24.500,00 € | 24.500,00 € | 24.500,00 € | 24.500,00 € | 24.500,00 € |
| 7374000 | Leegstaande woningen en gebouwen | 00200 | 2.1.1.1. | 2.1.1. | 130.000,00 € | 289.000,00 € | 289.000,00 € | 289.000,00 € | 289.000,00 € |
| 7375000 | Krotten/verwaarloosde/ongeschikte woningen en gebouwen | 00200 | 2.1.1.2. | 2.1.1. | 100.000,00 € | 100.000,00 € | 100.000,00 € | 100.000,00 € | 100.000,00 € |
| 7376000 | Leegstand/verrotting bedrijfsruimten | 00200 | 2.1.2.1. | 2.1.2. | 30.000,00 € | 30.000,00 € | 30.000,00 € | 30.000,00 € | 30.000,00 € |
| 7377000 | Tweede verblijven | 00200 | SP1 | SP | 36.000,00 € | 36.000,00 € | 36.000,00 € | 36.000,00 € | 36.000,00 € |
| 7380000 | Algemene gemeentebelasting | 00200 | SP1 | SP | 2.540.000,00 € | 2.540.000,00 € | 2.480.000,00 € | 2.480.000,00 € | 2.480.000,00 € |
| 7390000 | Boetes | 04800 | SP1 | SP | 17.000,00 € | 17.000,00 € | 17.000,00 € | 17.000,00 € | 17.000,00 € |

Totaaloverzicht beleidsdoelstellingen, actieplannen en acties (+ramingen)

| Rekening | Omschr. AR | Bltem | Actie | Actieplan | 2021 | 2022 | 2023 | 2024 | 2025 |
|------------|--|-------|-------|-----------|-----------------|-----------------|-----------------|------------------|------------------|
| OC 7400000 | Gemeentefonds - basisdotatie | 00102 | SP1 | SP | 803.908,00 € | 832.115,00 € | 861.311,00 € | 891.532,00 € | 922.842,00 € |
| OC 7401100 | Tussenkomst Vlaamse overheid in respo-bijdrage | 00102 | SP1 | SP | 407.620,70 € | 510.662,50 € | 551.478,00 € | 822.545,00 € | 964.744,50 € |
| OC 7402500 | Overige algemene werkingsubsidies Gesco's | 00102 | SP1 | SP | 84.000,00 € | 84.000,00 € | 84.000,00 € | 84.000,00 € | 84.000,00 € |
| OC 6420000 | Minderwaarde op de realisatie werkingsvorderingen | 00300 | SP1 | SP | 40.000,00 € | 45.000,00 € | 45.000,00 € | 45.000,00 € | 45.000,00 € |
| OC 6570100 | Diverse financiële kosten | 00300 | SP1 | SP | 50,00 € | 50,00 € | 50,00 € | 50,00 € | 50,00 € |
| OC 4233000 | Schulden aan kredietinstellingen aangegaan door het bestuur | 00400 | SP1 | SP | 297.376,55 € | 297.904,36 € | 298.608,50 € | 299.322,98 € | 251.617,01 € |
| OC 6500001 | Intresten van leningen | 00400 | SP1 | SP | 37.740,16 € | 33.922,34 € | 31.539,03 € | 29.104,39 € | 26.864,96 € |
| OC 0930000 | Gecumuleerd budgettair resultaat vorig boekjaar | 00900 | | | -2.177.849,34 € | -4.835.314,35 € | -7.673.113,42 € | -10.320.841,95 € | -13.724.007,31 € |
| OC 6130900 | Sociaal secretariaat | 01000 | SP1 | SP | 500,00 € | 500,00 € | 500,00 € | 500,00 € | 500,00 € |
| OC 6200000 | Bezold. en rechtstr. soc. voordelen - politiek personeel | 01000 | SP1 | SP | 56.645,00 € | 59.891,68 € | 59.982,00 € | 61.161,89 € | 62.365,46 € |
| OC 6200100 | Presentiegeld raadsleden | 01000 | SP1 | SP | 31.673,68 € | 24.880,50 € | 24.367,27 € | 24.367,27 € | 24.367,27 € |
| OC 6130900 | Sociaal secretariaat | 01100 | SP1 | SP | 500,00 € | 500,00 € | 500,00 € | 500,00 € | 500,00 € |
| OC 6140100 | Dienstverplaatsingen | 01100 | SP1 | SP | 300,00 € | 300,00 € | 300,00 € | 300,00 € | 300,00 € |
| OC 6140400 | Telefoon | 01100 | SP1 | SP | 200,00 € | 200,00 € | 200,00 € | 200,00 € | 200,00 € |
| OC 6140550 | Informatiecosten | 01100 | SP1 | SP | 6.000,00 € | 6.000,00 € | 6.000,00 € | 6.000,00 € | 6.000,00 € |
| OC 6141200 | Lidgelden | 01100 | SP1 | SP | 200,00 € | 200,00 € | 200,00 € | 200,00 € | 200,00 € |
| OC 6201000 | Bezold. en rechtstr. soc. voordelen - vastbenoemd personeel | 01100 | SP1 | SP | 71.784,00 € | 71.956,54 € | 72.067,20 € | 73.486,71 € | 74.934,58 € |
| OC 6211000 | WGBijdrage wettel. verz. - vastbenoemd personeel | 01100 | SP1 | SP | 26.207,00 € | 30.032,17 € | 30.095,30 € | 31.666,63 € | 32.297,27 € |
| OC 6230200 | Arbeidsgeneeskundige dienst | 01100 | SP1 | SP | 200,00 € | 200,00 € | 200,00 € | 200,00 € | 200,00 € |
| OC 6230500 | Maaltijdcheques | 01100 | SP1 | SP | 1.520,30 € | 1.513,69 € | 1.507,08 € | 1.513,69 € | 1.507,08 € |
| OC 6230750 | Bijdrage gemeenschappelijke sociale dienst VKSOOP | 01100 | SP1 | SP | 100,00 € | 100,00 € | 100,00 € | 100,00 € | 100,00 € |
| OC 6231000 | Premies verzekering arbeidsongevallen | 01100 | SP1 | SP | 200,00 € | 200,00 € | 200,00 € | 200,00 € | 200,00 € |
| OC 7450100 | Maaltijdcheques deel werknemer | 01100 | SP1 | SP | 250,70 € | 249,61 € | 248,52 € | 249,61 € | 248,52 € |
| OC 6130900 | Sociaal secretariaat | 01110 | SP1 | SP | 600,00 € | 600,00 € | 600,00 € | 600,00 € | 600,00 € |
| OC 6140100 | Dienstverplaatsingen | 01110 | SP1 | SP | 300,00 € | 300,00 € | 300,00 € | 300,00 € | 300,00 € |
| OC 6140550 | Informatiecosten | 01110 | SP1 | SP | 5.000,00 € | 23.000,00 € | 23.000,00 € | 23.000,00 € | 23.000,00 € |
| OC 6201000 | Bezold. en rechtstr. soc. voordelen - vastbenoemd personeel | 01110 | SP1 | SP | 113.822,00 € | 88.791,86 € | 90.931,21 € | 93.208,45 € | 95.701,39 € |
| OC 6202000 | Bezold. en rechtstr. soc. voordelen - contractueel personeel | 01110 | SP1 | SP | 39.670,00 € | 39.794,25 € | 39.849,13 € | 40.628,47 € | 41.423,48 € |
| OC 6211000 | WGBijdrage wettel. verz. - vastbenoemd personeel | 01110 | SP1 | SP | 39.473,00 € | 36.857,09 € | 37.794,63 € | 39.972,37 € | 41.070,14 € |
| OC 6212000 | WGBijdrage wettel. verz. - contractueel personeel | 01110 | SP1 | SP | 11.457,00 € | 11.454,73 € | 11.472,88 € | 11.697,60 € | 11.926,81 € |
| OC 6221000 | Hospitalisatieverzekering | 01110 | SP1 | SP | 0,00 € | 0,00 € | 0,00 € | 0,00 € | 0,00 € |
| OC 6222100 | WGBijdrage bovenwettel. verzek. - contractueel personeel | 01110 | SP1 | SP | 1.209,00 € | 1.210,56 € | 1.212,20 € | 1.235,86 € | 1.260,09 € |
| OC 6230200 | Arbeidsgeneeskundige dienst | 01110 | SP1 | SP | 600,00 € | 600,00 € | 600,00 € | 600,00 € | 600,00 € |
| OC 6230400 | Vakbondspremie | 01110 | SP1 | SP | 200,00 € | 200,00 € | 200,00 € | 200,00 € | 200,00 € |
| OC 6230500 | Maaltijdcheques | 01110 | SP1 | SP | 4.144,47 € | 3.946,17 € | 3.926,34 € | 3.946,17 € | 3.926,34 € |
| OC 6230750 | Bijdrage gemeenschappelijke sociale dienst VKSOOP | 01110 | SP1 | SP | 400,00 € | 400,00 € | 400,00 € | 400,00 € | 400,00 € |
| OC 6231000 | Premies verzekering arbeidsongevallen | 01110 | SP1 | SP | 650,00 € | 650,00 € | 650,00 € | 650,00 € | 650,00 € |
| OC 6401000 | Roerende voorheffing | 01110 | SP1 | SP | 50,00 € | 50,00 € | 50,00 € | 50,00 € | 50,00 € |
| OC 6570100 | Diverse financiële kosten | 01110 | SP1 | SP | 600,00 € | 600,00 € | 600,00 € | 600,00 € | 600,00 € |
| OC 7450100 | Maaltijdcheques deel werknemer | 01110 | SP1 | SP | 683,43 € | 650,73 € | 647,46 € | 650,73 € | 647,46 € |
| OC 6130900 | Sociaal secretariaat | 01120 | SP1 | SP | 1.000,00 € | 650,00 € | 650,00 € | 650,00 € | 650,00 € |
| OC 6140100 | Dienstverplaatsingen | 01120 | SP1 | SP | 250,00 € | 13,00 € | 250,00 € | 250,00 € | 250,00 € |
| OC 6140550 | Informatiecosten | 01120 | SP1 | SP | 1.000,00 € | 1.000,00 € | 1.000,00 € | 1.000,00 € | 1.000,00 € |
| OC 6201000 | Bezold. en rechtstr. soc. voordelen - vastbenoemd personeel | 01120 | SP1 | SP | 141.425,00 € | 142.768,48 € | 142.973,44 € | 146.731,97 € | 149.609,65 € |
| OC 6211000 | WGBijdrage wettel. verz. - vastbenoemd personeel | 01120 | SP1 | SP | 51.420,00 € | 59.304,83 € | 59.428,73 € | 62.945,39 € | 64.197,34 € |
| OC 6221000 | Hospitalisatieverzekering | 01120 | SP1 | SP | 0,00 € | 0,00 € | 0,00 € | 0,00 € | 0,00 € |
| OC 6230000 | Vergoeding woon-werkverkeer | 01120 | SP1 | SP | 150,00 € | 145,50 € | 135,52 € | 134,52 € | 134,52 € |
| OC 6230200 | Arbeidsgeneeskundige dienst | 01120 | SP1 | SP | 500,00 € | 500,00 € | 500,00 € | 500,00 € | 500,00 € |
| OC 6230400 | Vakbondspremie | 01120 | SP1 | SP | 150,00 € | 150,00 € | 150,00 € | 150,00 € | 150,00 € |
| OC 6230500 | Maaltijdcheques | 01120 | SP1 | SP | 3.959,39 € | 3.946,17 € | 3.926,34 € | 3.946,17 € | 3.926,34 € |
| OC 6230750 | Bijdrage gemeenschappelijke sociale dienst VKSOOP | 01120 | SP1 | SP | 300,00 € | 300,00 € | 300,00 € | 300,00 € | 300,00 € |
| OC 6231000 | Premies verzekering arbeidsongevallen | 01120 | SP1 | SP | 500,00 € | 500,00 € | 500,00 € | 500,00 € | 500,00 € |
| OC 7405010 | Specifieke werkingsubsidies - Sociale Maribel | 01120 | SP1 | SP | 25.000,00 € | 25.000,00 € | 25.000,00 € | 25.000,00 € | 25.000,00 € |
| OC 7450000 | Recuperatie van kosten, schade, verzekeringen ea. | 01120 | SP1 | SP | 500,00 € | 500,00 € | 500,00 € | 500,00 € | 500,00 € |
| OC 7450100 | Maaltijdcheques deel werknemer | 01120 | SP1 | SP | 652,91 € | 650,73 € | 647,46 € | 650,73 € | 647,46 € |
| OC 2210000 | Gebouwen - gemeenschapsgoederen | 01190 | SP1 | SP | 0,00 € | 50.000,00 € | 0,00 € | 0,00 € | 0,00 € |
| OC 2210000 | Gebouwen - gemeenschapsgoederen | 01190 | SP1 | SP | 0,00 € | 0,00 € | 100.000,00 € | 0,00 € | 0,00 € |
| OC 6103000 | Onderhoud en herstel van gebouwen | 01190 | SP1 | SP | 10.000,00 € | 10.000,00 € | 10.000,00 € | 10.000,00 € | 10.000,00 € |
| OC 6103100 | Onderhoud tuin | 01190 | SP1 | SP | 13.000,00 € | 13.000,00 € | 13.000,00 € | 13.000,00 € | 13.000,00 € |
| OC 6110000 | Elektriciteit | 01190 | SP1 | SP | 15.000,00 € | 15.000,00 € | 15.000,00 € | 15.000,00 € | 15.000,00 € |
| OC 6111000 | Gas | 01190 | SP1 | SP | 6.500,00 € | 6.500,00 € | 6.500,00 € | 6.500,00 € | 6.500,00 € |
| OC 6113100 | Water | 01190 | SP1 | SP | 30.000,00 € | 30.000,00 € | 30.000,00 € | 30.000,00 € | 30.000,00 € |
| OC 6121010 | Verzekering brand | 01190 | SP1 | SP | 3.500,00 € | 3.500,00 € | 3.500,00 € | 3.500,00 € | 3.500,00 € |
| OC 6121020 | Verzekering voertuigen | 01190 | SP1 | SP | 1.500,00 € | 1.500,00 € | 1.500,00 € | 1.500,00 € | 1.500,00 € |
| OC 6121030 | Verzekering burgerlijke aansprakelijkheid | 01190 | SP1 | SP | 1.500,00 € | 1.500,00 € | 1.500,00 € | 1.500,00 € | 1.500,00 € |
| OC 6121050 | Andere verzekeringen | 01190 | SP1 | SP | 500,00 € | 500,00 € | 500,00 € | 500,00 € | 500,00 € |
| OC 6130100 | Onderhoud en herstelling installaties, machines, uitrusting | 01190 | SP1 | SP | 5.000,00 € | 5.000,00 € | 5.000,00 € | 5.000,00 € | 5.000,00 € |
| OC 6130110 | Afvalverwerkingskosten | 01190 | SP1 | SP | 500,00 € | 500,00 € | 500,00 € | 500,00 € | 500,00 € |
| OC 6130120 | Aankoop materieel | 01190 | SP1 | SP | 5.000,00 € | 5.000,00 € | 5.000,00 € | 5.000,00 € | 5.000,00 € |
| OC 6130200 | Onderhoud en herstelling meubilair en rollend materieel | 01190 | SP1 | SP | 1.000,00 € | 1.000,00 € | 1.000,00 € | 1.000,00 € | 1.000,00 € |
| OC 6130210 | Brandstof voertuigen | 01190 | SP1 | SP | 700,00 € | 700,00 € | 700,00 € | 700,00 € | 700,00 € |
| OC 6130300 | Onderhoudsproducten | 01190 | SP1 | SP | 5.000,00 € | 5.000,00 € | 5.000,00 € | 5.000,00 € | 5.000,00 € |
| OC 6130900 | Sociaal secretariaat | 01190 | SP1 | SP | 1.000,00 € | 1.000,00 € | 1.000,00 € | 1.000,00 € | 1.000,00 € |
| OC 6130910 | Kosten aankoop maaltijdcheques | 01190 | SP1 | SP | 4.500,00 € | 4.500,00 € | 4.500,00 € | 4.500,00 € | 4.500,00 € |
| OC 6130950 | Erelonen en gerechtskosten | 01190 | SP1 | SP | 7.000,00 € | 7.000,00 € | 7.000,00 € | 7.000,00 € | 7.000,00 € |
| OC 6130990 | Andere vergoedingen aan derden | 01190 | SP1 | SP | 10.000,00 € | 10.000,00 € | 10.000,00 € | 10.000,00 € | 10.000,00 € |
| OC 6140100 | Dienstverplaatsingen | 01190 | SP1 | SP | 350,00 € | 350,00 € | 350,00 € | 350,00 € | 350,00 € |
| OC 6140200 | Kosten externe cursussen, opleidingen, vergaderingen | 01190 | SP1 | SP | 7.500,00 € | 15.000,00 € | 15.000,00 € | 15.000,00 € | 15.000,00 € |
| OC 6140300 | Kosten van brandbeveiliging en signalisatie | 01190 | SP1 | SP | 2.000,00 € | 2.000,00 € | 2.000,00 € | 2.000,00 € | 2.000,00 € |
| OC 6140400 | Telefoon | 01190 | SP1 | SP | 7.000,00 € | 7.000,00 € | 7.000,00 € | 7.000,00 € | 7.000,00 € |
| OC 6140500 | Bureelbenodigdheden | 01190 | SP1 | SP | 5.500,00 € | 5.500,00 € | 5.500,00 € | 5.500,00 € | 5.500,00 € |
| OC 6140550 | Informatiecosten | 01190 | SP1 | SP | 55.000,00 € | 60.000,00 € | 55.000,00 € | 55.000,00 € | 55.000,00 € |
| OC 6140600 | Documentatie, abonnementen | 01190 | SP1 | SP | 6.000,00 € | 6.000,00 € | 6.000,00 € | 6.000,00 € | 6.000,00 € |
| OC 6140650 | Verzendingskosten | 01190 | SP1 | SP | 32.000,00 € | 32.000,00 € | 32.000,00 € | 32.000,00 € | 32.000,00 € |
| OC 6140800 | Huur overig materieel | 01190 | SP1 | SP | 5.000,00 € | 4.000,00 € | 4.000,00 € | 4.000,00 € | 4.000,00 € |

| | | | | | | | | |
|------------|--|-------------------------|--------------|----------------|----------------|----------------|----------------|----------------|
| OC 6140810 | Huur bedrijfsfietsen | 01190 SP1 SP | 12.000,00 € | 11.000,00 € | 10.000,00 € | 10.000,00 € | 10.000,00 € | 10.000,00 € |
| OC 6140900 | Receptie- en representatiekosten | 01190 SP1 SP | 1.000,00 € | 1.000,00 € | 1.000,00 € | 1.000,00 € | 1.000,00 € | 1.000,00 € |
| OC 6141200 | Lidgelden | 01190 SP1 SP | 1.300,00 € | 1.300,00 € | 1.300,00 € | 1.300,00 € | 1.300,00 € | 1.300,00 € |
| OC 6141500 | Kosten inrichten examens | 01190 SP1 SP | 15.000,00 € | 20.000,00 € | 15.000,00 € | 10.000,00 € | 10.000,00 € | 10.000,00 € |
| OC 6201000 | Bezold. en rechtstr. soc. voordelen - vastbenoemd personeel | 01190 SP1 SP | 113.041,00 € | 90.554,35 € | 74.541,35 € | 76.314,30 € | 77.799,94 € | 77.799,94 € |
| OC 6202000 | Bezold. en rechtstr. soc. voordelen - contractueel personeel | 01190 SP1 SP | 49.492,00 € | 30.377,49 € | 30.701,94 € | 31.294,05 € | 31.294,05 € | 32.202,83 € |
| OC 6211000 | WGbijdrage wettel. verz. - vastbenoemd personeel | 01190 SP1 SP | 39.633,00 € | 34.626,09 € | 29.202,71 € | 30.845,41 € | 31.457,14 € | 31.457,14 € |
| OC 6212000 | WGbijdrage wettel. verz. - contractueel personeel | 01190 SP1 SP | 13.827,00 € | 8.741,64 € | 8.836,97 € | 9.007,69 € | 9.269,85 € | 9.269,85 € |
| OC 6221000 | Hospitalisatieverzekering | 01190 SP1 SP | 0,00 € | 0,00 € | 0,00 € | 0,00 € | 0,00 € | 0,00 € |
| OC 6222100 | WGbijdrage bovenwettel. verzek. - contractueel personeel | 01190 SP1 SP | 1.460,00 € | 924,41 € | 933,78 € | 951,81 € | 951,81 € | 332,96 € |
| OC 6230200 | Arbeidsgeneeskundige dienst | 01190 SP1 SP | 18.000,00 € | 20.000,00 € | 20.000,00 € | 20.000,00 € | 20.000,00 € | 20.000,00 € |
| OC 6230400 | Vakbondspremie | 01190 SP1 SP | 200,00 € | 200,00 € | 200,00 € | 200,00 € | 200,00 € | 200,00 € |
| OC 6230500 | Maaltijdcheques | 01190 SP1 SP | 6.477,80 € | 4.944,28 € | 4.521,24 € | 4.541,07 € | 4.521,24 € | 4.521,24 € |
| OC 6230750 | Bijdrage gemeenschappelijke sociale dienst VKSOOP | 01190 SP1 SP | 500,00 € | 500,00 € | 500,00 € | 500,00 € | 500,00 € | 500,00 € |
| OC 6231000 | Premies verzekering arbeidsongevallen | 01190 SP1 SP | 1.800,00 € | 1.800,00 € | 1.800,00 € | 1.800,00 € | 1.800,00 € | 1.800,00 € |
| OC 6402000 | Onroerende voorheffing en belastingen | 01190 SP1 SP | 1.000,00 € | 1.000,00 € | 1.000,00 € | 1.000,00 € | 1.000,00 € | 1.000,00 € |
| OC 6570200 | Nalatigheidssintresten | 01190 SP1 SP | 50,00 € | 0,00 € | 0,00 € | 0,00 € | 0,00 € | 0,00 € |
| OC 7004000 | Opbrengst verhuur | 01190 SP1 SP | 16.900,00 € | 16.900,00 € | 16.900,00 € | 16.900,00 € | 16.900,00 € | 16.900,00 € |
| OC 7004100 | Opbrengst erfpacht | 01190 SP1 SP | 497.232,47 € | 497.232,47 € | 497.232,47 € | 497.232,47 € | 497.232,47 € | 497.232,47 € |
| OC 7405000 | Specifieke subsidies | 01190 SP1 SP | 51.000,00 € | 0,00 € | 0,00 € | 0,00 € | 0,00 € | 0,00 € |
| OC 7450000 | Recuperatie van kosten, schade, verzekeringen ea. | 01190 SP1 SP | 150,00 € | 150,00 € | 150,00 € | 150,00 € | 150,00 € | 150,00 € |
| OC 7450100 | Maaltijdcheques deel werknemer | 01190 SP1 SP | 1.068,20 € | 815,32 € | 745,56 € | 748,83 € | 745,56 € | 745,56 € |
| OC 6219000 | WGbijdrage wettel. Verz. - responsabiliseringsbijdrage | 01900 SP1 SP | 902.248,20 € | 1.021.325,00 € | 1.102.956,00 € | 1.645.090,00 € | 1.929.489,00 € | 1.929.489,00 € |
| OC 6230000 | Vergoeding woon-werkverkeer | 01900 SP1 SP | 387,96 € | 387,96 € | 387,96 € | 387,96 € | 387,96 € | 387,96 € |
| OC 6202000 | Bezold. en rechtstr. soc. voordelen - contractueel personeel | 08890 8.1.11.6, 8.1.11. | 0,00 € | 0,00 € | 19.602,39 € | 19.984,31 € | 22.367,49 € | 22.367,49 € |
| OC 6212000 | WGbijdrage wettel. verz. - contractueel personeel | 08890 8.1.11.6, 8.1.11. | 0,00 € | 0,00 € | 6.066,97 € | 6.185,17 € | 6.459,79 € | 6.459,79 € |
| OC 6222100 | WGbijdrage bovenwettel. verzek. - contractueel personeel | 08890 8.1.11.6, 8.1.11. | 0,00 € | 0,00 € | 753,30 € | 768,03 € | 808,52 € | 808,52 € |
| OC 6100000 | Huur en huurlasten van gehuurde onroerende goederen | 09000 SP1 SP | 2.000,00 € | 2.000,00 € | 2.000,00 € | 2.000,00 € | 2.000,00 € | 2.000,00 € |
| OC 6103000 | Onderhoud en herstel van gebouwen | 09000 SP1 SP | 7.000,00 € | 7.000,00 € | 7.000,00 € | 7.000,00 € | 7.000,00 € | 7.000,00 € |
| OC 6110000 | Elektriciteit | 09000 SP1 SP | 16.000,00 € | 16.000,00 € | 16.000,00 € | 16.000,00 € | 16.000,00 € | 16.000,00 € |
| OC 6111000 | Gas | 09000 SP1 SP | 6.500,00 € | 6.500,00 € | 6.500,00 € | 6.500,00 € | 6.500,00 € | 6.500,00 € |
| OC 6113100 | Water | 09000 SP1 SP | 1.500,00 € | 1.500,00 € | 1.500,00 € | 1.500,00 € | 1.500,00 € | 1.500,00 € |
| OC 6121010 | Verzekering brand | 09000 SP1 SP | 150,00 € | 150,00 € | 150,00 € | 150,00 € | 150,00 € | 150,00 € |
| OC 6121020 | Verzekering voertuigen | 09000 SP1 SP | 1.000,00 € | 1.000,00 € | 1.000,00 € | 1.000,00 € | 1.000,00 € | 1.000,00 € |
| OC 6121030 | Verzekering burgerlijke aansprakelijkheid | 09000 SP1 SP | 150,00 € | 150,00 € | 150,00 € | 150,00 € | 150,00 € | 150,00 € |
| OC 6130100 | Onderhoud en herstelling installaties, machines, uitrusting | 09000 SP1 SP | 10.000,00 € | 10.000,00 € | 10.000,00 € | 10.000,00 € | 10.000,00 € | 10.000,00 € |
| OC 6130110 | Afvalverwerkingskosten | 09000 SP1 SP | 500,00 € | 500,00 € | 500,00 € | 500,00 € | 500,00 € | 500,00 € |
| OC 6130120 | Aankoop materieel | 09000 9.1.1.1, 9.1.1. | 3.500,00 € | 5.000,00 € | 5.000,00 € | 5.000,00 € | 5.000,00 € | 5.000,00 € |
| OC 6130120 | Aankoop materieel | 09000 SP1 SP | 3.000,00 € | 5.000,00 € | 5.000,00 € | 5.000,00 € | 5.000,00 € | 5.000,00 € |
| OC 6130200 | Onderhoud en herstelling meubilair en rollend materieel | 09000 SP1 SP | 1.250,00 € | 1.250,00 € | 1.250,00 € | 1.250,00 € | 1.250,00 € | 1.250,00 € |
| OC 6130210 | Brandstof voertuigen | 09000 SP1 SP | 400,00 € | 400,00 € | 400,00 € | 400,00 € | 400,00 € | 400,00 € |
| OC 6130300 | Onderhoudsproducten | 09000 SP1 SP | 3.500,00 € | 3.500,00 € | 3.500,00 € | 3.500,00 € | 3.500,00 € | 3.500,00 € |
| OC 6130800 | Controle- en keuringsorganismen | 09000 SP1 SP | 500,00 € | 500,00 € | 500,00 € | 500,00 € | 500,00 € | 500,00 € |
| OC 6130900 | Sociaal secretariaat | 09000 SP1 SP | 2.000,00 € | 2.000,00 € | 2.000,00 € | 2.000,00 € | 2.000,00 € | 2.000,00 € |
| OC 6130950 | Erelonen en gerechtskosten | 09000 SP1 SP | 20.000,00 € | 20.000,00 € | 20.000,00 € | 20.000,00 € | 20.000,00 € | 20.000,00 € |
| OC 6130990 | Andere vergoedingen aan derden | 09000 8.1.5.2, 8.1.5. | 0,00 € | 8.000,00 € | 5.000,00 € | 5.000,00 € | 5.150,00 € | 5.150,00 € |
| OC 6130990 | Andere vergoedingen aan derden | 09000 SP1 SP | 5.000,00 € | 5.000,00 € | 5.000,00 € | 5.000,00 € | 5.000,00 € | 5.000,00 € |
| OC 6140100 | Dienstverplaatsingen | 09000 SP1 SP | 28,00 € | 52,00 € | 1.000,00 € | 1.000,00 € | 1.000,00 € | 1.000,00 € |
| OC 6140200 | Kosten externe cursussen, opleidingen, vergaderingen | 09000 SP1 SP | 1.500,00 € | 1.500,00 € | 1.500,00 € | 1.500,00 € | 1.500,00 € | 1.500,00 € |
| OC 6140300 | Kosten van brandbeveiliging en signalisatie | 09000 SP1 SP | 6.000,00 € | 6.000,00 € | 6.000,00 € | 6.000,00 € | 6.000,00 € | 6.000,00 € |
| OC 6140400 | Telefoon | 09000 SP1 SP | 4.000,00 € | 4.000,00 € | 4.000,00 € | 4.000,00 € | 4.000,00 € | 4.000,00 € |
| OC 6140500 | Bureelbenodigheden | 09000 SP1 SP | 15.000,00 € | 17.000,00 € | 17.000,00 € | 17.000,00 € | 17.000,00 € | 17.000,00 € |
| OC 6140510 | Drukwerken | 09000 8.1.2.2, 8.1.2. | 0,00 € | 5.000,00 € | 10.000,00 € | 10.000,00 € | 10.300,00 € | 10.300,00 € |
| OC 6140510 | Drukwerken | 09000 SP1 SP | 10.000,00 € | 9.000,00 € | 9.000,00 € | 8.000,00 € | 8.000,00 € | 8.000,00 € |
| OC 6140550 | Informatiekosten | 09000 8.1.2.1, 8.1.2. | 0,00 € | 0,00 € | 0,00 € | 3.000,00 € | 0,00 € | 0,00 € |
| OC 6140550 | Informatiekosten | 09000 8.1.3.3, 8.1.3. | 0,00 € | 0,00 € | 8.000,00 € | 0,00 € | 0,00 € | 0,00 € |
| OC 6140550 | Informatiekosten | 09000 8.1.8.1, 8.1.8. | 0,00 € | 0,00 € | 3.000,00 € | 0,00 € | 0,00 € | 0,00 € |
| OC 6140550 | Informatiekosten | 09000 8.1.9.5, 8.1.9. | 0,00 € | 0,00 € | 4.000,00 € | 4.000,00 € | 4.120,00 € | 4.120,00 € |
| OC 6140550 | Informatiekosten | 09000 SP1 SP | 25.000,00 € | 30.000,00 € | 30.000,00 € | 30.000,00 € | 30.000,00 € | 30.000,00 € |
| OC 6140600 | Documentatie, abonnementen | 09000 SP1 SP | 3.000,00 € | 3.000,00 € | 3.000,00 € | 3.000,00 € | 3.000,00 € | 3.000,00 € |
| OC 6140800 | Huur overig materieel | 09000 SP1 SP | 8.000,00 € | 8.000,00 € | 8.000,00 € | 8.000,00 € | 8.000,00 € | 8.000,00 € |
| OC 6140900 | Receptie- en representatiekosten | 09000 SP1 SP | 1.000,00 € | 1.000,00 € | 1.000,00 € | 1.000,00 € | 1.000,00 € | 1.000,00 € |
| OC 6141200 | Lidgelden | 09000 SP1 SP | 35.000,00 € | 35.000,00 € | 35.000,00 € | 35.000,00 € | 35.000,00 € | 35.000,00 € |
| OC 6160200 | Samenwerkingsverband GBO | 09000 GBO SP | 1,00 € | 1,00 € | 1,00 € | 1,00 € | 1,00 € | 1,00 € |
| OC 6170100 | Personen ter beschikking gesteld vh bestuur - OVERO | 09000 SP1 SP | 80.000,00 € | 80.000,00 € | 80.000,00 € | 80.000,00 € | 80.000,00 € | 80.000,00 € |
| OC 6201000 | Bezold. en rechtstr. soc. voordelen - vastbenoemd personeel | 09000 SP1 SP | 566.693,00 € | 641.441,60 € | 618.791,24 € | 635.898,46 € | 654.337,41 € | 654.337,41 € |
| OC 6202000 | Bezold. en rechtstr. soc. voordelen - contractueel personeel | 09000 8.1.2.1, 8.1.2. | 0,00 € | 0,00 € | 0,00 € | 87.755,40 € | 89.469,96 € | 89.469,96 € |
| OC 6202000 | Bezold. en rechtstr. soc. voordelen - contractueel personeel | 09000 8.1.3.1, 8.1.3. | 0,00 € | 25.519,68 € | 54.997,64 € | 59.546,48 € | 62.379,79 € | 62.379,79 € |
| OC 6202000 | Bezold. en rechtstr. soc. voordelen - contractueel personeel | 09000 8.1.8.1, 8.1.8. | 0,00 € | 0,00 € | 78.409,54 € | 83.846,31 € | 89.469,96 € | 89.469,96 € |
| OC 6202000 | Bezold. en rechtstr. soc. voordelen - contractueel personeel | 09000 SP1 SP | 328.284,00 € | 307.763,88 € | 304,62 € | 316.763,40 € | 326.279,11 € | 326.279,11 € |
| OC 6211000 | WGbijdrage wettel. verz. - vastbenoemd personeel | 09000 SP1 SP | 205.961,00 € | 267.849,98 € | 257.654,05 € | 273.073,93 € | 281.045,49 € | 281.045,49 € |
| OC 6212000 | WGbijdrage wettel. verz. - contractueel personeel | 09000 8.1.2.1, 8.1.2. | 0,00 € | 0,00 € | 0,00 € | 25.344,90 € | 25.839,14 € | 25.839,14 € |
| OC 6212000 | WGbijdrage wettel. verz. - contractueel personeel | 09000 8.1.3.1, 8.1.3. | 0,00 € | 7.898,32 € | 16.428,83 € | 17.220,04 € | 18.004,38 € | 18.004,38 € |
| OC 6212000 | WGbijdrage wettel. verz. - contractueel personeel | 09000 8.1.8.1, 8.1.8. | 0,00 € | 0,00 € | 24.267,88 € | 25.042,79 € | 25.839,14 € | 25.839,14 € |
| OC 6212000 | WGbijdrage wettel. verz. - contractueel personeel | 09000 SP1 SP | 94.181,00 € | 89.543,64 € | 88.257,88 € | 91.952,53 € | 94.626,61 € | 94.626,61 € |
| OC 6221000 | Hospitalisatieverzekering | 09000 SP1 SP | 0,00 € | 0,00 € | 0,00 € | 0,00 € | 0,00 € | 0,00 € |
| OC 6222100 | WGbijdrage bovenwettel. verzek. - contractueel personeel | 09000 8.1.2.1, 8.1.2. | 0,00 € | 0,00 € | 0,00 € | 3.171,98 € | 3.234,08 € | 3.234,08 € |
| OC 6222100 | WGbijdrage bovenwettel. verzek. - contractueel personeel | 09000 8.1.3.1, 8.1.3. | 0,00 € | 980,77 € | 2.048,12 € | 2.154,97 € | 2.253,55 € | 2.253,55 € |
| OC 6222100 | WGbijdrage bovenwettel. verzek. - contractueel personeel | 09000 8.1.8.1, 8.1.8. | 0,00 € | 0,00 € | 3.013,20 € | 3.122,04 € | 3.234,08 € | 3.234,08 € |
| OC 6222100 | WGbijdrage bovenwettel. verzek. - contractueel personeel | 09000 SP1 SP | 9.227,00 € | 8.491,76 € | 7.277,91 € | 7.080,81 € | 7.262,52 € | 7.262,52 € |
| OC 6230000 | Vergoeding woon-werkverkeer | 09000 SP1 SP | 410,00 € | 467,54 € | 457,14 € | 850,72 € | 850,72 € | 850,72 € |
| OC 6230200 | Arbeidsgeneeskundige dienst | 09000 SP1 SP | 3.500,00 € | 3.500,00 € | 3.500,00 € | 3.500,00 € | 3.500,00 € | 3.500,00 € |
| OC 6230400 | Vakbondspremie | 09000 SP1 SP | 1.000,00 € | 1.000,00 € | 1.000,00 € | 1.000,00 € | 1.000,00 € | 1.000,00 € |
| OC 6230500 | Maaltijdcheques | 09000 SP1 SP | 27.292,69 € | 30.511,76 € | 36.414,49 € | 39.825,25 € | 39.640,17 € | 39.640,17 € |
| OC 6230750 | Bijdrage gemeenschappelijke sociale dienst VKSOOP | 09000 SP1 SP | 2.000,00 € | 2.000,00 € | 2.000,00 € | 2.000,00 € | 2.000,00 € | 2.000,00 € |
| OC 6231000 | Premies verzekering arbeidsongevallen | 09000 SP1 SP | 3.000,00 € | 3.000,00 € | 3.000,00 € | 3.000,00 € | 3.000,00 € | 3.000,00 € |

| | | | | | | | | | |
|------------|--|-------|-------------|---------|--------------|--------------|--------------|--------------|--------------|
| OC 6480101 | Leefloon 55% | 09000 | SP1 | SP | 750.000,00 € | 700.000,00 € | 650.000,00 € | 650.000,00 € | 650.000,00 € |
| OC 6480105 | Leefloon 100% | 09000 | SP1 | SP | 10.000,00 € | 95.000,00 € | 95.000,00 € | 95.000,00 € | 95.000,00 € |
| OC 6480106 | Leefloon daklozen 100% | 09000 | SP1 | SP | 120.000,00 € | 110.000,00 € | 100.000,00 € | 90.000,00 € | 90.000,00 € |
| OC 6480109 | Leefloon installatiepremie dakloze 100% | 09000 | SP1 | SP | 15.000,00 € | 15.000,00 € | 15.000,00 € | 15.000,00 € | 15.000,00 € |
| OC 6480117 | Leefloon student 65% | 09000 | SP1 | SP | 2.500,00 € | 2.500,00 € | 2.500,00 € | 2.500,00 € | 2.500,00 € |
| OC 6480129 | Leefloon specifieke hulp onderhoudsgeld | 09000 | SP1 | SP | 3.000,00 € | 2.500,00 € | 2.500,00 € | 2.000,00 € | 2.000,00 € |
| OC 6480240 | Toekenning installatiepremie (100%) | 09000 | SP1 | SP | 15.000,00 € | 15.000,00 € | 13.000,00 € | 13.000,00 € | 13.000,00 € |
| OC 6480502 | Wet 65 vreemdelingen | 09000 | SP1 | SP | 65.000,00 € | 65.000,00 € | 65.000,00 € | 65.000,00 € | 65.000,00 € |
| OC 6481000 | Steun in specien | 09000 | ABB-ARM-COR | SP | 60.000,00 € | 0,00 € | 0,00 € | 0,00 € | 0,00 € |
| OC 6481000 | Steun in specien | 09000 | SP1 | SP | 65.000,00 € | 60.000,00 € | 60.000,00 € | 60.000,00 € | 60.000,00 € |
| OC 6481001 | Steun in specien - Socio-Culturele Participatie | 09000 | 8.1.9.3. | 8.1.9. | 0,00 € | 0,00 € | 0,00 € | 10.000,00 € | 10.300,00 € |
| OC 6481001 | Steun in specien - Socio-Culturele Participatie | 09000 | SP1 | SP | 11.500,00 € | 11.500,00 € | 11.500,00 € | 11.500,00 € | 11.500,00 € |
| OC 6481002 | Steun in specien - Socio-Culturele Participatie Kansarmoede | 09000 | SP1 | SP | 3.500,00 € | 3.000,00 € | 2.500,00 € | 2.500,00 € | 2.500,00 € |
| OC 6481003 | Financiële steun 50 EUR COVID-19 (KB 26/06/2020) | 09000 | SP1 | SP | 75.372,00 € | 0,00 € | 0,00 € | 0,00 € | 0,00 € |
| OC 6481004 | Financiële steun COVID 19 (KB 03/07/2020) | 09000 | SP1 | SP | 24.000,00 € | 0,00 € | 0,00 € | 0,00 € | 0,00 € |
| OC 6481005 | Financiële steun hygiëne + voedsel COVID-19 (KB 24/06/2020) | 09000 | SP1 | SP | 0,00 € | 0,00 € | 0,00 € | 0,00 € | 0,00 € |
| OC 6481006 | FS Jeugd COVID-gerichte steun | 09000 | SP1 | SP | 0,00 € | 0,00 € | 0,00 € | 0,00 € | 0,00 € |
| OC 6481007 | Minimale levering via de aardgasbudgetmeter | 09000 | SP1 | SP | 5.000,00 € | 5.000,00 € | 5.000,00 € | 5.000,00 € | 5.000,00 € |
| OC 6481008 | Socio-culturele participatie-organisaties | 09000 | SP1 | SP | 3.000,00 € | 3.000,00 € | 3.000,00 € | 3.000,00 € | 3.000,00 € |
| OC 6481009 | FS Jeugd COVID-structurele steun | 09000 | SP1 | SP | 0,00 € | 0,00 € | 0,00 € | 0,00 € | 0,00 € |
| OC 6481020 | Niet terugvorderbare voorschotten | 09000 | SP1 | SP | 2.800,00 € | 2.800,00 € | 2.800,00 € | 2.800,00 € | 2.800,00 € |
| OC 6482020 | Betaling bijdragen ziekte en invaliditeit | 09000 | SP1 | SP | 2.000,00 € | 2.500,00 € | 2.500,00 € | 2.500,00 € | 2.500,00 € |
| OC 6482100 | Verblijfskosten van bejaarden in rusthuizen beheerd door het | 09000 | SP1 | SP | 8.000,00 € | 8.000,00 € | 10.000,00 € | 10.000,00 € | 10.000,00 € |
| OC 6482110 | Verblijfskosten van bejaarden in rusthuizen beheerd door and | 09000 | SP1 | SP | 15.000,00 € | 15.000,00 € | 15.000,00 € | 15.000,00 € | 15.000,00 € |
| OC 6482130 | Plaatsingskosten in onthaalhuizen | 09000 | SP1 | SP | 4.000,00 € | 4.000,00 € | 4.000,00 € | 4.000,00 € | 4.000,00 € |
| OC 6482220 | Bijdrage in de huur | 09000 | SP1 | SP | 50.000,00 € | 50.000,00 € | 60.000,00 € | 60.000,00 € | 60.000,00 € |
| OC 6482230 | Bijdrage voor kosten van medische verzorging | 09000 | SP1 | SP | 2.000,00 € | 2.000,00 € | 2.000,00 € | 2.000,00 € | 2.000,00 € |
| OC 6482250 | Bijdrage voor farmaceutische kosten | 09000 | SP1 | SP | 15.000,00 € | 15.000,00 € | 15.000,00 € | 15.000,00 € | 15.000,00 € |
| OC 6482260 | Bijdrage voor begrafeniskosten | 09000 | SP1 | SP | 12.000,00 € | 12.000,00 € | 12.000,00 € | 12.000,00 € | 12.000,00 € |
| OC 6496000 | Andere specifieke werkingssubsidies | 09000 | ABB-BON-COR | SP | 63.832,00 € | 7.092,00 € | 0,00 € | 0,00 € | 0,00 € |
| OC 6496000 | Andere specifieke werkingssubsidies | 09000 | SP1 | SP | 12.000,00 € | 12.000,00 € | 12.000,00 € | 12.000,00 € | 12.000,00 € |
| OC 6570100 | Diverse financiële kosten | 09000 | SP1 | SP | 2.000,00 € | 2.000,00 € | 2.000,00 € | 2.000,00 € | 2.000,00 € |
| OC 7030000 | Opbrengsten diverse diensten | 09000 | SP1 | SP | 500,00 € | 500,00 € | 500,00 € | 500,00 € | 500,00 € |
| OC 7405000 | Specifieke subsidies | 09000 | 8.1.8.1. | 8.1.8. | 0,00 € | 0,00 € | 67.191,00 € | 0,00 € | 0,00 € |
| OC 7405010 | Specifieke werkingssubsidies - Sociale Maribel | 09000 | SP1 | SP | 85.000,00 € | 85.000,00 € | 85.000,00 € | 85.000,00 € | 85.000,00 € |
| OC 7405030 | COVID-premie-federaal | 09000 | SP1 | SP | 12.500,00 € | 0,00 € | 0,00 € | 0,00 € | 0,00 € |
| OC 7405040 | Covid premie-Vlaams | 09000 | ABB-BON-COR | SP | 0,00 € | 7.092,00 € | 0,00 € | 0,00 € | 0,00 € |
| OC 7405050 | Bijdrage andere overheden | 09000 | SP1 | SP | 14.000,00 € | 14.000,00 € | 14.000,00 € | 14.000,00 € | 14.000,00 € |
| OC 7405060 | Subsidies Huis van het Kind | 09000 | 9.1.1.1. | 9.1.1. | 18.797,50 € | 18.797,50 € | 18.797,50 € | 18.797,50 € | 18.797,50 € |
| OC 7405070 | Subsidies federale overheid - sociale dienstverlening | 09000 | SP1 | SP | 200.000,00 € | 200.000,00 € | 200.000,00 € | 200.000,00 € | 200.000,00 € |
| OC 7405101 | Subsidies leefloon 55% | 09000 | SP1 | SP | 430.000,00 € | 430.000,00 € | 430.000,00 € | 430.000,00 € | 430.000,00 € |
| OC 7405105 | Subsidies leefloon 100% | 09000 | SP1 | SP | 80.000,00 € | 80.000,00 € | 80.000,00 € | 80.000,00 € | 80.000,00 € |
| OC 7405106 | Subsidies leefloon daklozen 100% | 09000 | SP1 | SP | 100.000,00 € | 100.000,00 € | 100.000,00 € | 100.000,00 € | 100.000,00 € |
| OC 7405109 | Subsidie leefloon installatiepremie dakloze 100% | 09000 | SP1 | SP | 7.000,00 € | 7.000,00 € | 7.000,00 € | 7.000,00 € | 7.000,00 € |
| OC 7405112 | Subsidies personeelskosten | 09000 | SP1 | SP | 50.000,00 € | 50.000,00 € | 50.000,00 € | 50.000,00 € | 50.000,00 € |
| OC 7405117 | Subsidie leefloon student 65% | 09000 | SP1 | SP | 200,00 € | 200,00 € | 200,00 € | 200,00 € | 200,00 € |
| OC 7405129 | Subsidie leefloon specifieke hulp onderhoudsgeld | 09000 | SP1 | SP | 1.250,00 € | 2.500,00 € | 2.500,00 € | 2.500,00 € | 2.500,00 € |
| OC 7405132 | Subsidie leefloon GPML 10% | 09000 | SP1 | SP | 35.000,00 € | 35.000,00 € | 35.000,00 € | 35.000,00 € | 35.000,00 € |
| OC 7405133 | Subsidie leefloon GPML 10% | 09000 | SP1 | SP | 12.000,00 € | 12.000,00 € | 12.000,00 € | 12.000,00 € | 12.000,00 € |
| OC 7405210 | Bijdrage federale overheid - andere | 09000 | SP1 | SP | 135.000,00 € | 0,00 € | 0,00 € | 0,00 € | 0,00 € |
| OC 7405502 | Subsidie Wet 65 vreemdelingen | 09000 | SP1 | SP | 57.500,00 € | 57.500,00 € | 57.500,00 € | 57.500,00 € | 57.500,00 € |
| OC 7405517 | Subsidie wet 65, SEI | 09000 | SP1 | SP | 10.000,00 € | 10.000,00 € | 10.000,00 € | 10.000,00 € | 10.000,00 € |
| OC 7405601 | Subsidies installatiepremie | 09000 | SP1 | SP | 4.000,00 € | 4.000,00 € | 4.000,00 € | 4.000,00 € | 4.000,00 € |
| OC 7450000 | Recuperatie van kosten, schade, verzekeringen ea. | 09000 | SP1 | SP | 12.000,00 € | 1.000,00 € | 1.000,00 € | 1.000,00 € | 1.000,00 € |
| OC 7450100 | Maaltijdcheques deel werknemer | 09000 | SP1 | SP | 4.500,61 € | 5.031,44 € | 6.004,81 € | 6.567,25 € | 6.536,73 € |
| OC 7480000 | Recuperatie leefloon door cliënten | 09000 | SP1 | SP | 500,00 € | 500,00 € | 500,00 € | 500,00 € | 500,00 € |
| OC 7480101 | Recuperatie leefloon 55% | 09000 | SP1 | SP | 5.000,00 € | 5.000,00 € | 5.000,00 € | 5.000,00 € | 5.000,00 € |
| OC 7480105 | Recuperatie leefloon 100% | 09000 | SP1 | SP | 6.000,00 € | 6.000,00 € | 6.000,00 € | 6.000,00 € | 6.000,00 € |
| OC 7480106 | Recuperatie leefloon daklozen 100% | 09000 | SP1 | SP | 1.000,00 € | 1.000,00 € | 1.000,00 € | 1.000,00 € | 1.000,00 € |
| OC 7480117 | Recuperatie leefloon student 65% | 09000 | SP1 | SP | 1.500,00 € | 1.500,00 € | 1.500,00 € | 1.500,00 € | 1.500,00 € |
| OC 7480502 | Recuperatie Wet 65 Vreemdelingen | 09000 | SP1 | SP | 50,00 € | 50,00 € | 50,00 € | 50,00 € | 50,00 € |
| OC 7481000 | Recuperatie steun in speciën | 09000 | SP1 | SP | 30.000,00 € | 30.000,00 € | 30.000,00 € | 30.000,00 € | 30.000,00 € |
| OC 7481001 | Recuperatie steun in speciën - | 09000 | 8.1.9.3. | 8.1.9. | 0,00 € | 0,00 € | 0,00 € | 10.000,00 € | 10.300,00 € |
| OC 7481001 | Recuperatie steun in speciën - | 09000 | SP1 | SP | 100,00 € | 100,00 € | 100,00 € | 100,00 € | 100,00 € |
| OC 7481040 | Recuperatie ziekte en invaliditeit | 09000 | SP1 | SP | 1.000,00 € | 1.000,00 € | 1.000,00 € | 1.000,00 € | 1.000,00 € |
| OC 7481050 | Recuperatie verblijfskosten andere rustoorden | 09000 | SP1 | SP | 10.000,00 € | 10.000,00 € | 10.000,00 € | 10.000,00 € | 10.000,00 € |
| OC 7481060 | Recuperatie huur | 09000 | SP1 | SP | 45.000,00 € | 45.000,00 € | 45.000,00 € | 45.000,00 € | 45.000,00 € |
| OC 7481070 | Recuperatie medische kosten | 09000 | SP1 | SP | 1.000,00 € | 1.000,00 € | 1.000,00 € | 1.000,00 € | 1.000,00 € |
| OC 6481011 | Steun in speciën - huurachterstand | 09010 | 8.1.15.1. | 8.1.15. | 0,00 € | 0,00 € | 0,00 € | 20.000,00 € | 20.600,00 € |
| OC 6481500 | Voorschotten op werkloosheidsuitkeringen | 09010 | SP1 | SP | 1.000,00 € | 1.000,00 € | 1.000,00 € | 1.000,00 € | 1.000,00 € |
| OC 6481600 | Voorschotten ziekte en invaliditeit | 09010 | SP1 | SP | 550,00 € | 550,00 € | 550,00 € | 550,00 € | 550,00 € |
| OC 6481800 | Voorschotten op huursubsidies en -premies | 09010 | 8.1.15.2. | 8.1.15. | 0,00 € | 0,00 € | 0,00 € | 20.000,00 € | 20.600,00 € |
| OC 7481011 | Recuperatie steun in speciën - huurachterstand | 09010 | 8.1.15.1. | 8.1.15. | 0,00 € | 0,00 € | 0,00 € | 20.000,00 € | 20.600,00 € |
| OC 7481030 | Voorschotten terug te vorderen | 09010 | SP1 | SP | 600,00 € | 600,00 € | 600,00 € | 600,00 € | 600,00 € |
| OC 7481800 | Recuperatie voorschotten op huursubsidies en -premies | 09010 | 8.1.15.2. | 8.1.15. | 0,00 € | 0,00 € | 0,00 € | 20.000,00 € | 20.600,00 € |
| OC 6202000 | Bezold. en rechtstr. soc. voordelen - contractueel personeel | 09020 | 8.1.7.1. | 8.1.7. | 0,00 € | 0,00 € | 39.204,77 € | 43.877,70 € | 44.734,98 € |
| OC 6212000 | WGBijdrage wettel. verz. - contractueel personeel | 09020 | 8.1.7.1. | 8.1.7. | 0,00 € | 0,00 € | 12.133,94 € | 12.672,45 € | 12.919,57 € |
| OC 6222100 | WGBijdrage bovenwettel. verzek. - contractueel personeel | 09020 | 8.1.7.1. | 8.1.7. | 0,00 € | 0,00 € | 1.506,60 € | 1.585,99 € | 1.617,04 € |
| OC 6130900 | Sociaal secretariaat | 09040 | SP1 | SP | 4.500,00 € | 4.500,00 € | 4.500,00 € | 4.500,00 € | 4.500,00 € |
| OC 6130900 | Sociaal secretariaat | 09040 | VDAB-TWEO1 | SP | 10,00 € | 10,00 € | 10,00 € | 10,00 € | 10,00 € |
| OC 6130990 | Andere vergoedingen aan derden | 09040 | 8.1.10.1. | 8.1.10. | 0,00 € | 0,00 € | 0,00 € | 15.000,00 € | 15.400,00 € |
| OC 6140100 | Dienstverplaatsingen | 09040 | SP1 | SP | 200,00 € | 200,00 € | 200,00 € | 200,00 € | 200,00 € |
| OC 6140550 | Informatiekosten | 09040 | SP1 | SP | 1.000,00 € | 1.000,00 € | 1.000,00 € | 1.000,00 € | 1.000,00 € |
| OC 6201000 | Bezold. en rechtstr. soc. voordelen - vastbenoemd personeel | 09040 | SP1 | SP | 4.582,00 € | 4.661,82 € | 4.724,17 € | 4.878,43 € | 5.032,61 € |
| OC 6201000 | Bezold. en rechtstr. soc. voordelen - vastbenoemd personeel | 09040 | VDAB-TWEO1 | SP | 41.237,00 € | 41.953,47 € | 42.517,49 € | 43.905,73 € | 45.292,65 € |
| OC 6202000 | Bezold. en rechtstr. soc. voordelen - contractueel personeel | 09040 | SP1 | SP | 7.791,00 € | 8.507,87 € | 8.969,15 € | 9.311,24 € | 9.605,43 € |

| | | | | | | | | | |
|------------|--|-------|------------|---------|--------------|--------------|--------------|--------------|--------------|
| OC 6202000 | Bezold. en rechtstr. soc. voordelen - contractueel personeel | 09040 | VDAB-TWEO1 | SP | 70.112,00 € | 76.563,07 € | 80.721,61 € | 83.800,84 € | 86.448,03 € |
| OC 6205000 | Bezold. en rechtstr. soc. voordelen - art. 60 | 09040 | SP1 | SP | 825.000,00 € | 849.750,00 € | 875.000,00 € | 900.000,00 € | 930.000,00 € |
| OC 6211000 | WGbijdrage wettel. verz.- vastbenoemd personeel | 09040 | SP1 | SP | 1.662,00 € | 1.930,30 € | 1.958,54 € | 2.086,66 € | 2.154,89 € |
| OC 6211000 | WGbijdrage wettel. verz.- vastbenoemd personeel | 09040 | VDAB-TWEO1 | SP | 14.954,00 € | 17.367,85 € | 17.627,37 € | 18.779,89 € | 19.393,75 € |
| OC 6212000 | WGbijdrage wettel. verz. - contractueel personeel | 09040 | SP1 | SP | 2.239,00 € | 2.460,89 € | 2.590,55 € | 2.682,34 € | 2.766,75 € |
| OC 6212000 | WGbijdrage wettel. verz. - contractueel personeel | 09040 | VDAB-TWEO1 | SP | 20.143,00 € | 22.142,19 € | 23.314,68 € | 24.141,35 € | 24.900,83 € |
| OC 6215000 | WGbijdrage wettel. verz. - art.60 | 09040 | SP1 | SP | 178.684,00 € | 271.071,00 € | 277.385,91 € | 282.985,50 € | 288.815,67 € |
| OC 6221000 | Hospitalisatieverzekering | 09040 | SP1 | SP | 0,00 € | 0,00 € | 273,66 € | 0,00 € | 0,00 € |
| OC 6222100 | WGbijdrage bovenwettel. verzek. - contractueel personeel | 09040 | SP1 | SP | 237,00 € | 259,96 € | 273,66 € | 283,39 € | 292,28 € |
| OC 6222100 | WGbijdrage bovenwettel. verzek. - contractueel personeel | 09040 | VDAB-TWEO1 | SP | 2.126,00 € | 2.339,64 € | 2.463,26 € | 2.550,66 € | 2.630,84 € |
| OC 6230000 | Vergoeding woon-werkverkeer | 09040 | SP1 | SP | 400,00 € | 388,00 € | 527,14 € | 527,14 € | 527,14 € |
| OC 6230200 | Arbeidsgeneeskundige dienst | 09040 | SP1 | SP | 8.500,00 € | 8.500,00 € | 8.500,00 € | 8.500,00 € | 8.500,00 € |
| OC 6230500 | Maaltijdcheques | 09040 | SP1 | SP | 5.500,00 € | 5.000,00 € | 1.943,34 € | 1.949,95 € | 1.943,34 € |
| OC 6230500 | Maaltijdcheques | 09040 | VDAB-TWEO1 | SP | 3.833,80 € | 3.985,83 € | 4.084,98 € | 4.104,81 € | 4.084,98 € |
| OC 6230750 | Bijdrage gemeenschappelijke sociale dienst VKSOOP | 09040 | SP1 | SP | 300,00 € | 300,00 € | 300,00 € | 300,00 € | 300,00 € |
| OC 6231000 | Premies verzekering arbeidsongevallen | 09040 | SP1 | SP | 16.000,00 € | 16.000,00 € | 16.000,00 € | 16.000,00 € | 16.000,00 € |
| OC 7030000 | Opbrengsten diverse diensten | 09040 | SP1 | SP | 69.000,00 € | 69.000,00 € | 69.000,00 € | 69.000,00 € | 69.000,00 € |
| OC 7405000 | Specifieke subsidies | 09040 | 8.1.10.1. | 8.1.10. | 0,00 € | 0,00 € | 0,00 € | 7.500,00 € | 7.500,00 € |
| OC 7405010 | Specifieke werkingsubsidies - Sociale Maribel | 09040 | SP1 | SP | 30.000,00 € | 30.000,00 € | 30.000,00 € | 30.000,00 € | 30.000,00 € |
| OC 7405134 | Leefloon art. 60 deeltijds | 09040 | SP1 | SP | 500,00 € | 500,00 € | 500,00 € | 500,00 € | 500,00 € |
| OC 7405135 | Subsidie art. 60 voltijds | 09040 | SP1 | SP | 400.000,00 € | 400.000,00 € | 400.000,00 € | 400.000,00 € | 400.000,00 € |
| OC 7405136 | Subsidie SEI | 09040 | SP1 | SP | 165.000,00 € | 165.000,00 € | 165.000,00 € | 165.000,00 € | 165.000,00 € |
| OC 7405516 | Subsidie wet 65, art. 60 voltijds | 09040 | SP1 | SP | 27.500,00 € | 27.500,00 € | 27.500,00 € | 27.500,00 € | 27.500,00 € |
| OC 7405900 | Subsidies TWE compensatievergoeding | 09040 | VDAB-TWEO1 | SP | 225.000,00 € | 225.000,00 € | 225.000,00 € | 225.000,00 € | 225.000,00 € |
| OC 7405910 | Subsidie TWE inspanningsvergoeding | 09040 | VDAB-TWEO2 | SP | 175.000,00 € | 175.000,00 € | 175.000,00 € | 175.000,00 € | 175.000,00 € |
| OC 7450000 | Recuperatie van kosten, schade, verzekeringen ea. | 09040 | SP1 | SP | 300,00 € | 300,00 € | 300,00 € | 300,00 € | 300,00 € |
| OC 7450100 | Maaltijdcheques deel werknemer | 09040 | SP1 | SP | 151,51 € | 319,37 € | 320,46 € | 321,55 € | 320,46 € |
| OC 7450100 | Maaltijdcheques deel werknemer | 09040 | VDAB-TWEO1 | SP | 632,20 € | 657,27 € | 673,62 € | 676,89 € | 673,72 € |
| OC 6130900 | Sociaal secretariaat | 09090 | SP1 | SP | 250,00 € | 250,00 € | 250,00 € | 250,00 € | 250,00 € |
| OC 6140550 | Informaticakosten | 09090 | 8.1.5.3. | 8.1.5. | 0,00 € | 6.020,00 € | 1.020,00 € | 1.020,00 € | 1.050,60 € |
| OC 6140550 | Informaticakosten | 09090 | SP1 | SP | 200,00 € | 200,00 € | 200,00 € | 200,00 € | 200,00 € |
| OC 6202000 | Bezold. en rechtstr. soc. voordelen - contractueel personeel | 09090 | 8.1.15.4. | 8.1.15. | 0,00 € | 19.169,30 € | 21.518,60 € | 21.938,80 € | 22.848,75 € |
| OC 6202000 | Bezold. en rechtstr. soc. voordelen - contractueel personeel | 09090 | SP1 | SP | 57.547,00 € | 67.014,39 € | 68.718,82 € | 70.112,51 € | 71.741,16 € |
| OC 6212000 | WGbijdrage wettel. verz. - contractueel personeel | 09090 | 8.1.15.4. | 8.1.15. | 0,00 € | 5.932,88 € | 6.214,98 € | 6.336,22 € | 6.598,47 € |
| OC 6212000 | WGbijdrage wettel. verz. - contractueel personeel | 09090 | SP1 | SP | 16.487,00 € | 19.492,15 € | 19.784,92 € | 20.188,00 € | 20.656,25 € |
| OC 6222100 | WGbijdrage bovenwettel. verzek. - contractueel personeel | 09090 | 8.1.15.4. | 8.1.15. | 0,00 € | 736,72 € | 777,91 € | 793,06 € | 825,76 € |
| OC 6222100 | WGbijdrage bovenwettel. verzek. - contractueel personeel | 09090 | SP1 | SP | 1.740,00 € | 2.059,31 € | 2.090,34 € | 2.132,81 € | 2.182,47 € |
| OC 6230000 | Vergoeding woon-werkverkeer | 09090 | SP1 | SP | 300,00 € | 291,00 € | 308,71 € | 308,71 € | 308,71 € |
| OC 6230200 | Arbeidsgeneeskundige dienst | 09090 | SP1 | SP | 10,00 € | 0,00 € | 0,00 € | 0,00 € | 0,00 € |
| OC 6230400 | Vakbondspremie | 09090 | SP1 | SP | 150,00 € | 150,00 € | 150,00 € | 150,00 € | 150,00 € |
| OC 6230500 | Maaltijdcheques | 09090 | SP1 | SP | 2.000,00 € | 2.200,00 € | 2.260,62 € | 2.273,84 € | 2.260,62 € |
| OC 6230750 | Bijdrage gemeenschappelijke sociale dienst VKSOOP | 09090 | SP1 | SP | 100,00 € | 100,00 € | 100,00 € | 100,00 € | 100,00 € |
| OC 6231000 | Premies verzekering arbeidsongevallen | 09090 | SP1 | SP | 175,00 € | 175,00 € | 175,00 € | 175,00 € | 175,00 € |
| OC 6490000 | Algemene werkingsubsidies | 09090 | 8.1.15.8. | 8.1.15. | 0,00 € | 4.000,00 € | 4.000,00 € | 4.000,00 € | 4.120,00 € |
| OC 7450100 | Maaltijdcheques deel werknemer | 09090 | SP1 | SP | 331,36 € | 374,96 € | 372,78 € | 374,96 € | 372,78 € |
| OC 6130900 | Sociaal secretariaat | 09300 | SP1 | SP | 400,00 € | 400,00 € | 400,00 € | 400,00 € | 400,00 € |
| OC 6140100 | Dienstverplaatsingen | 09300 | SP1 | SP | 150,00 € | 150,00 € | 150,00 € | 150,00 € | 150,00 € |
| OC 6140400 | Telefoon | 09300 | SP1 | SP | 100,00 € | 100,00 € | 100,00 € | 100,00 € | 100,00 € |
| OC 6140550 | Informaticakosten | 09300 | SP1 | SP | 600,00 € | 600,00 € | 600,00 € | 600,00 € | 600,00 € |
| OC 6201000 | Bezold. en rechtstr. soc. voordelen - vastbenoemd personeel | 09300 | SP1 | SP | 44.038,00 € | 44.450,25 € | 45.379,23 € | 46.598,39 € | 48.490,21 € |
| OC 6202000 | Bezold. en rechtstr. soc. voordelen - contractueel personeel | 09300 | SP1 | SP | 50.113,00 € | 51.366,35 € | 52.013,50 € | 53.689,80 € | 55.319,67 € |
| OC 6211000 | WGbijdrage wettel. verz.- vastbenoemd personeel | 09300 | SP1 | SP | 15.948,00 € | 18.391,20 € | 18.798,94 € | 19.920,91 € | 20.748,21 € |
| OC 6212000 | WGbijdrage wettel. verz. - contractueel personeel | 09300 | SP1 | SP | 14.626,00 € | 14.798,32 € | 14.985,10 € | 15.471,88 € | 15.937,03 € |
| OC 6222100 | WGbijdrage bovenwettel. verzek. - contractueel personeel | 09300 | SP1 | SP | 548,00 € | 554,84 € | 563,83 € | 580,66 € | 599,43 € |
| OC 6230400 | Vakbondspremie | 09300 | SP1 | SP | 140,00 € | 140,00 € | 140,00 € | 140,00 € | 140,00 € |
| OC 6230500 | Maaltijdcheques | 09300 | SP1 | SP | 3.496,69 € | 3.483,47 € | 3.470,25 € | 3.483,47 € | 3.470,25 € |
| OC 6230750 | Bijdrage gemeenschappelijke sociale dienst VKSOOP | 09300 | SP1 | SP | 300,00 € | 300,00 € | 300,00 € | 300,00 € | 300,00 € |
| OC 6231000 | Premies verzekering arbeidsongevallen | 09300 | SP1 | SP | 500,00 € | 500,00 € | 500,00 € | 500,00 € | 500,00 € |
| OC 7450100 | Maaltijdcheques deel werknemer | 09300 | SP1 | SP | 576,61 € | 574,43 € | 572,25 € | 574,43 € | 572,25 € |
| OC 6103000 | Onderhoud en herstel van gebouwen | 09301 | SP1 | SP | 4.000,00 € | 3.000,00 € | 3.000,00 € | 3.000,00 € | 3.000,00 € |
| OC 6121010 | Verzekering brand | 09301 | SP1 | SP | 500,00 € | 500,00 € | 500,00 € | 500,00 € | 500,00 € |
| OC 6130100 | Onderhoud en herstelling installaties, machines, uitrusting | 09301 | SP1 | SP | 3.000,00 € | 2.000,00 € | 2.000,00 € | 2.000,00 € | 2.000,00 € |
| OC 6130110 | Afvalverwerkingskosten | 09301 | SP1 | SP | 500,00 € | 500,00 € | 500,00 € | 500,00 € | 500,00 € |
| OC 6130120 | Aankoop materieel | 09301 | SP1 | SP | 5.000,00 € | 5.000,00 € | 5.000,00 € | 5.000,00 € | 5.000,00 € |
| OC 6140300 | Kosten van brandbeveiliging en signalisatie | 09301 | SP1 | SP | 2.500,00 € | 2.500,00 € | 2.500,00 € | 2.500,00 € | 2.500,00 € |
| OC 6140400 | Telefoon | 09301 | SP1 | SP | 5.000,00 € | 5.000,00 € | 5.000,00 € | 5.000,00 € | 5.000,00 € |
| OC 7004000 | Opbrengst verhuur | 09301 | SP1 | SP | 45.000,00 € | 45.000,00 € | 45.000,00 € | 45.000,00 € | 45.000,00 € |
| OC 6000100 | Aankoop voedingswaren | 09302 | SP1 | SP | 500,00 € | 500,00 € | 500,00 € | 500,00 € | 500,00 € |
| OC 6100000 | Huur en huurlasten van gehuurde onroerende goederen | 09302 | SP1 | SP | 32.000,00 € | 32.000,00 € | 32.000,00 € | 32.000,00 € | 32.000,00 € |
| OC 6103000 | Onderhoud en herstel van gebouwen | 09302 | SP1 | SP | 2.000,00 € | 2.000,00 € | 2.000,00 € | 2.000,00 € | 2.000,00 € |
| OC 6110000 | Elektriciteit | 09302 | SP1 | SP | 4.500,00 € | 4.500,00 € | 4.500,00 € | 4.500,00 € | 4.500,00 € |
| OC 6111000 | Gas | 09302 | SP1 | SP | 3.500,00 € | 3.500,00 € | 3.500,00 € | 3.500,00 € | 3.500,00 € |
| OC 6113100 | Water | 09302 | SP1 | SP | 5.000,00 € | 5.000,00 € | 5.000,00 € | 5.000,00 € | 5.000,00 € |
| OC 6121010 | Verzekering brand | 09302 | SP1 | SP | 500,00 € | 500,00 € | 500,00 € | 500,00 € | 500,00 € |
| OC 6130100 | Onderhoud en herstelling installaties, machines, uitrusting | 09302 | SP1 | SP | 500,00 € | 500,00 € | 500,00 € | 500,00 € | 500,00 € |
| OC 6130110 | Afvalverwerkingskosten | 09302 | SP1 | SP | 750,00 € | 750,00 € | 750,00 € | 750,00 € | 750,00 € |
| OC 6130120 | Aankoop materieel | 09302 | SP1 | SP | 5.000,00 € | 5.000,00 € | 5.000,00 € | 5.000,00 € | 5.000,00 € |
| OC 6140300 | Kosten van brandbeveiliging en signalisatie | 09302 | SP1 | SP | 500,00 € | 500,00 € | 500,00 € | 500,00 € | 500,00 € |
| OC 6140400 | Telefoon | 09302 | SP1 | SP | 2.800,00 € | 2.800,00 € | 2.800,00 € | 2.800,00 € | 2.800,00 € |
| OC 7004000 | Opbrengst verhuur | 09302 | SP1 | SP | 22.000,00 € | 22.000,00 € | 22.000,00 € | 22.000,00 € | 22.000,00 € |
| OC 7405010 | Specifieke werkingsubsidies - Sociale Maribel | 09302 | SP1 | SP | 28.000,00 € | 28.000,00 € | 28.000,00 € | 28.000,00 € | 28.000,00 € |
| OC 6100000 | Huur en huurlasten van gehuurde onroerende goederen | 09440 | 8.1.12.1. | 8.1.12. | 0,00 € | 0,00 € | 250,00 € | 250,00 € | 258,00 € |
| OC 6130120 | Aankoop materieel | 09440 | 9.1.1.1. | 9.1.1. | 1.500,00 € | 1.500,00 € | 1.500,00 € | 1.500,00 € | 1.500,00 € |
| OC 6130990 | Andere vergoedingen aan derden | 09440 | 8.1.12.1. | 8.1.12. | 0,00 € | 0,00 € | 750,00 € | 750,00 € | 773,00 € |
| OC 6130990 | Andere vergoedingen aan derden | 09440 | 9.1.1.1. | 9.1.1. | 5.200,00 € | 5.200,00 € | 5.200,00 € | 5.200,00 € | 5.200,00 € |
| OC 6140200 | Kosten externe cursussen, opleidingen, vergaderingen | 09440 | 8.1.12.1. | 8.1.12. | 0,00 € | 0,00 € | 1.000,00 € | 1.000,00 € | 1.030,00 € |

| | | | | | | | | | |
|------------|--|-------|-----------|---------|--------------|--------------|--------------|--------------|--------------|
| OC 6140500 | Bureelbenodigdheden | 09440 | 8.1.12.1. | 8.1.12. | 0,00 € | 0,00 € | 1.000,00 € | 1.000,00 € | 1.030,00 € |
| OC 6140500 | Bureelbenodigdheden | 09440 | 9.1.1.1. | 9.1.1. | 200,00 € | 200,00 € | 200,00 € | 200,00 € | 200,00 € |
| OC 6140510 | Drukwerken | 09440 | 8.1.12.1. | 8.1.12. | 0,00 € | 0,00 € | 1.000,00 € | 1.000,00 € | 1.030,00 € |
| OC 6140510 | Drukwerken | 09440 | 9.1.1.1. | 9.1.1. | 300,00 € | 3.000,00 € | 3.000,00 € | 3.000,00 € | 3.000,00 € |
| OC 6140600 | Documentatie, abonnementen | 09440 | 8.1.12.1. | 8.1.12. | 0,00 € | 0,00 € | 500,00 € | 500,00 € | 515,00 € |
| OC 6140900 | Receptie- en representatiekosten | 09440 | 8.1.12.1. | 8.1.12. | 0,00 € | 0,00 € | 500,00 € | 500,00 € | 515,00 € |
| OC 6140900 | Receptie- en representatiekosten | 09440 | 9.1.1.1. | 9.1.1. | 1.500,00 € | 1.500,00 € | 1.500,00 € | 1.500,00 € | 1.500,00 € |
| OC 6202000 | Bezold. en rechtstr. soc. voordelen - contractueel personeel | 09440 | 8.1.12.1. | 8.1.12. | 0,00 € | 0,00 € | 19.602,39 € | 19.984,31 € | 22.367,49 € |
| OC 6212000 | WGbijdrage wettel. verz. - contractueel personeel | 09440 | 8.1.12.1. | 8.1.12. | 0,00 € | 0,00 € | 6.066,97 € | 6.185,17 € | 6.459,79 € |
| OC 6222100 | WGbijdrage bovenwettel. verzek. - contractueel personeel | 09440 | 8.1.12.1. | 8.1.12. | 0,00 € | 0,00 € | 753,30 € | 768,03 € | 808,52 € |
| OC 6000100 | Aankoop voedingswaren | 09450 | 9.1.2.1. | 9.1.2. | 500,00 € | 0,00 € | 0,00 € | 0,00 € | 0,00 € |
| OC 6103000 | Onderhoud en herstel van gebouwen | 09450 | 9.1.2.1. | 9.1.2. | 500,00 € | 500,00 € | 500,00 € | 500,00 € | 500,00 € |
| OC 6121030 | Verzekering burgerlijke aansprakelijkheid | 09450 | 9.1.2.1. | 9.1.2. | 3.600,00 € | 3.600,00 € | 3.600,00 € | 3.600,00 € | 3.600,00 € |
| OC 6130120 | Aankoop materieel | 09450 | 9.1.2.1. | 9.1.2. | 5.000,00 € | 5.000,00 € | 5.000,00 € | 5.000,00 € | 5.000,00 € |
| OC 6130900 | Sociaal secretariaat | 09450 | 9.1.2.1. | 9.1.2. | 2.500,00 € | 2.500,00 € | 2.500,00 € | 2.500,00 € | 2.500,00 € |
| OC 6130900 | Sociaal secretariaat | 09450 | SP1 | SP | 2.500,00 € | 2.500,00 € | 2.500,00 € | 2.500,00 € | 2.500,00 € |
| OC 6130950 | Erelonen en gerechtskosten | 09450 | 9.1.2.1. | 9.1.2. | 500,00 € | 500,00 € | 500,00 € | 500,00 € | 500,00 € |
| OC 6130990 | Andere vergoedingen aan derden | 09450 | 9.1.2.1. | 9.1.2. | 250,00 € | 18.000,00 € | 250,00 € | 250,00 € | 250,00 € |
| OC 6140100 | Dienstverplaatsingen | 09450 | 9.1.2.1. | 9.1.2. | 150,00 € | 150,00 € | 150,00 € | 150,00 € | 150,00 € |
| OC 6140400 | Telefoon | 09450 | 9.1.2.1. | 9.1.2. | 1.500,00 € | 1.500,00 € | 1.500,00 € | 1.500,00 € | 1.500,00 € |
| OC 6140500 | Bureelbenodigdheden | 09450 | 9.1.2.1. | 9.1.2. | 1.500,00 € | 1.500,00 € | 1.500,00 € | 1.500,00 € | 1.500,00 € |
| OC 6140510 | Drukwerken | 09450 | 9.1.2.1. | 9.1.2. | 0,00 € | 0,00 € | 0,00 € | 0,00 € | 0,00 € |
| OC 6140550 | Informaticakosten | 09450 | 9.1.2.1. | 9.1.2. | 18.000,00 € | 15.000,00 € | 15.000,00 € | 15.000,00 € | 15.000,00 € |
| OC 6140550 | Informaticakosten | 09450 | SP1 | SP | 18.000,00 € | 18.000,00 € | 0,00 € | 0,00 € | 0,00 € |
| OC 6140600 | Documentatie, abonnementen | 09450 | 9.1.2.1. | 9.1.2. | 1.100,00 € | 1.100,00 € | 1.100,00 € | 1.100,00 € | 1.100,00 € |
| OC 6202000 | Bezold. en rechtstr. soc. voordelen - contractueel personeel | 09450 | 9.1.2.1. | 9.1.2. | 359.281,00 € | 369.443,90 € | 375.689,47 € | 386.135,85 € | 396.299,47 € |
| OC 6204000 | Bezold. en rechtstr. soc. voordelen - ander contract. pers. | 09450 | 9.1.2.1. | 9.1.2. | 460,00 € | 446,20 € | 460,00 € | 0,00 € | 0,00 € |
| OC 6212000 | WGbijdrage wettel. verz. - contractueel personeel | 09450 | 9.1.2.1. | 9.1.2. | 104.489,00 € | 107.188,88 € | 108.229,67 € | 111.254,79 € | 114.172,00 € |
| OC 6214000 | WGbijdrage wettel. verz. - ander contract. pers. | 09450 | 9.1.2.1. | 9.1.2. | 25,00 € | 25,00 € | 25,00 € | 0,00 € | 0,00 € |
| OC 6221000 | Hospitalisatieverzekering | 09450 | SP1 | SP | 0,00 € | 0,00 € | 0,00 € | 0,00 € | 0,00 € |
| OC 6222100 | WGbijdrage bovenwettel. verzek. - contractueel personeel | 09450 | 9.1.2.1. | 9.1.2. | 9.414,00 € | 9.860,05 € | 9.954,56 € | 10.225,98 € | 10.490,89 € |
| OC 6222100 | WGbijdrage bovenwettel. verzek. - contractueel personeel | 09450 | SP1 | SP | 0,00 € | 0,00 € | 0,00 € | 0,00 € | 0,00 € |
| OC 6230000 | Vergoeding woon-werkverkeer | 09450 | 9.1.2.1. | 9.1.2. | 476,00 € | 449,11 € | 439,01 € | 439,01 € | 439,01 € |
| OC 6230200 | Arbeidsgeneeskundige dienst | 09450 | 9.1.2.1. | 9.1.2. | 3.500,00 € | 3.500,00 € | 3.500,00 € | 3.500,00 € | 3.500,00 € |
| OC 6230400 | Vakbondspremie | 09450 | 9.1.2.1. | 9.1.2. | 1.000,00 € | 1.000,00 € | 1.000,00 € | 1.000,00 € | 1.000,00 € |
| OC 6230500 | Maaltijdcheques | 09450 | 9.1.2.1. | 9.1.2. | 18.000,00 € | 16.000,00 € | 15.903,66 € | 16.035,86 € | 15.903,66 € |
| OC 6230750 | Bijdrage gemeenschappelijke sociale dienst VKSOOP | 09450 | 9.1.2.1. | 9.1.2. | 2.300,00 € | 2.300,00 € | 2.300,00 € | 2.300,00 € | 2.300,00 € |
| OC 6231000 | Premies verzekering arbeidsongevallen | 09450 | 9.1.2.1. | 9.1.2. | 4.000,00 € | 4.000,00 € | 4.000,00 € | 4.000,00 € | 4.000,00 € |
| OC 7002000 | Opbrengst prestaties | 09450 | 9.1.2.1. | 9.1.2. | 115.000,00 € | 115.000,00 € | 115.000,00 € | 115.000,00 € | 115.000,00 € |
| OC 7405010 | Specifieke werkingsubsidies - Sociale Maribel | 09450 | 9.1.2.1. | 9.1.2. | 260.000,00 € | 260.000,00 € | 260.000,00 € | 260.000,00 € | 260.000,00 € |
| OC 7450000 | Recuperatie van kosten, schade, verzekeringen ea. | 09450 | 9.1.2.1. | 9.1.2. | 500,00 € | 500,00 € | 500,00 € | 500,00 € | 500,00 € |
| OC 7450000 | Recuperatie van kosten, schade, verzekeringen ea. | 09450 | SP1 | SP | 0,00 € | 0,00 € | 0,00 € | 0,00 € | 0,00 € |
| OC 7450100 | Maaltijdcheques deel werknemer | 09450 | 9.1.2.1. | 9.1.2. | 2.610,55 € | 2.644,34 € | 2.622,54 € | 2.644,34 € | 2.622,54 € |
| OC 6000100 | Aankoop voedingswaren | 09451 | 14.1.1.1. | 14.1.1. | 1.500,00 € | 1.500,00 € | 1.500,00 € | 1.500,00 € | 1.500,00 € |
| OC 6100000 | Huur en huurlasten van gehuurde onroerende goederen | 09451 | 14.1.1.1. | 14.1.1. | 5.000,00 € | 5.000,00 € | 5.000,00 € | 5.000,00 € | 5.000,00 € |
| OC 6103000 | Onderhoud en herstel van gebouwen | 09451 | 14.1.1.1. | 14.1.1. | 6.600,00 € | 6.600,00 € | 6.600,00 € | 6.600,00 € | 6.600,00 € |
| OC 6121010 | Verzekering brand | 09451 | 14.1.1.1. | 14.1.1. | 100,00 € | 100,00 € | 100,00 € | 100,00 € | 100,00 € |
| OC 6121030 | Verzekering burgerlijke aansprakelijkheid | 09451 | 14.1.1.1. | 14.1.1. | 100,00 € | 100,00 € | 100,00 € | 100,00 € | 100,00 € |
| OC 6130120 | Aankoop materieel | 09451 | 14.1.1.1. | 14.1.1. | 5.000,00 € | 5.000,00 € | 5.000,00 € | 5.000,00 € | 5.000,00 € |
| OC 6130300 | Onderhoudsproducten | 09451 | 14.1.1.1. | 14.1.1. | 750,00 € | 750,00 € | 750,00 € | 750,00 € | 750,00 € |
| OC 6130900 | Sociaal secretariaat | 09451 | 14.1.1.1. | 14.1.1. | 1.100,00 € | 1.100,00 € | 1.100,00 € | 1.100,00 € | 1.100,00 € |
| OC 6130990 | Andere vergoedingen aan derden | 09451 | 14.1.1.1. | 14.1.1. | 20.000,00 € | 20.000,00 € | 20.000,00 € | 20.000,00 € | 20.000,00 € |
| OC 6140100 | Dienstverplaatsingen | 09451 | 14.1.1.1. | 14.1.1. | 100,00 € | 39,00 € | 100,00 € | 100,00 € | 100,00 € |
| OC 6140400 | Telefoon | 09451 | 14.1.1.1. | 14.1.1. | 500,00 € | 500,00 € | 500,00 € | 500,00 € | 500,00 € |
| OC 6140500 | Bureelbenodigdheden | 09451 | 14.1.1.1. | 14.1.1. | 800,00 € | 800,00 € | 800,00 € | 800,00 € | 800,00 € |
| OC 6140510 | Drukwerken | 09451 | 14.1.1.1. | 14.1.1. | 0,00 € | 0,00 € | 0,00 € | 0,00 € | 0,00 € |
| OC 6140550 | Informaticakosten | 09451 | 14.1.1.1. | 14.1.1. | 7.000,00 € | 7.000,00 € | 7.000,00 € | 7.000,00 € | 7.000,00 € |
| OC 6140800 | Huur overig materieel | 09451 | 14.1.1.1. | 14.1.1. | 200,00 € | 200,00 € | 200,00 € | 200,00 € | 200,00 € |
| OC 6202000 | Bezold. en rechtstr. soc. voordelen - contractueel personeel | 09451 | 14.1.1.1. | 14.1.1. | 14.382,00 € | 0,00 € | 0,00 € | 0,00 € | 0,00 € |
| OC 6204000 | Bezold. en rechtstr. soc. voordelen - ander contract. pers. | 09451 | 14.1.1.1. | 14.1.1. | 10.000,00 € | 10.000,00 € | 5.476,45 € | 5.585,66 € | 5.697,61 € |
| OC 6212000 | WGbijdrage wettel. verz. - contractueel personeel | 09451 | 14.1.1.1. | 14.1.1. | 3.754,00 € | 0,00 € | 0,00 € | 303,47 € | 309,28 € |
| OC 6214000 | WGbijdrage wettel. verz. - ander contract. pers. | 09451 | 14.1.1.1. | 14.1.1. | 0,00 € | 306,00 € | 297,31 € | 1.425,00 € | 1.425,00 € |
| OC 6215000 | WGbijdrage wettel. verz. - art.60 | 09451 | 14.1.1.1. | 14.1.1. | 237,79 € | 242,61 € | 0,00 € | 0,00 € | 0,00 € |
| OC 6222100 | WGbijdrage bovenwettel. verzek. - contractueel personeel | 09451 | 14.1.1.1. | 14.1.1. | 397,00 € | 0,00 € | 0,00 € | 0,00 € | 0,00 € |
| OC 6230000 | Vergoeding woon-werkverkeer | 09451 | 14.1.1.1. | 14.1.1. | 50,00 € | 48,50 € | 50,00 € | 50,00 € | 50,00 € |
| OC 6230400 | Vakbondspremie | 09451 | 14.1.1.1. | 14.1.1. | 150,00 € | 150,00 € | 150,00 € | 150,00 € | 150,00 € |
| OC 6230500 | Maaltijdcheques | 09451 | 14.1.1.1. | 14.1.1. | 257,79 € | 0,00 € | 0,00 € | 0,00 € | 0,00 € |
| OC 6230750 | Bijdrage gemeenschappelijke sociale dienst VKSOOP | 09451 | 14.1.1.1. | 14.1.1. | 200,00 € | 200,00 € | 200,00 € | 200,00 € | 200,00 € |
| OC 6231000 | Premies verzekering arbeidsongevallen | 09451 | 14.1.1.1. | 14.1.1. | 400,00 € | 400,00 € | 400,00 € | 400,00 € | 400,00 € |
| OC 7002000 | Opbrengst prestaties | 09451 | 14.1.1.1. | 14.1.1. | 18.000,00 € | 18.000,00 € | 18.000,00 € | 18.000,00 € | 18.000,00 € |
| OC 7405080 | Bijdrage Vlaamse Gemeenschap - kinderopvang | 09451 | 14.1.1.1. | 14.1.1. | 30.000,00 € | 30.000,00 € | 30.000,00 € | 30.000,00 € | 30.000,00 € |
| OC 7450100 | Maaltijdcheques deel werknemer | 09451 | 14.1.1.1. | 14.1.1. | 42,51 € | 0,00 € | 0,00 € | 0,00 € | 0,00 € |
| OC 2210000 | Gebouwen - gemeenschapsgoederen | 09530 | SP1 | SP | 50.000,00 € | 0,00 € | 0,00 € | 0,00 € | 0,00 € |
| OC 6000100 | Aankoop voedingswaren | 09530 | SP1 | SP | 512.500,00 € | 0,00 € | 0,00 € | 0,00 € | 0,00 € |
| OC 6000200 | Aankoop bar | 09530 | SP1 | SP | 16.000,00 € | 0,00 € | 0,00 € | 0,00 € | 0,00 € |
| OC 6000500 | Aankoop incontinentiemateriaal | 09530 | SP1 | SP | 50.000,00 € | 0,00 € | 0,00 € | 0,00 € | 0,00 € |
| OC 6001000 | Hospitalisatie | 09530 | SP1 | SP | 1.000,00 € | 0,00 € | 0,00 € | 0,00 € | 0,00 € |
| OC 6001100 | Raadpleging dokter/specialist | 09530 | SP1 | SP | 70.000,00 € | 0,00 € | 0,00 € | 0,00 € | 0,00 € |
| OC 6001200 | Medisch vervoer | 09530 | SP1 | SP | 1.500,00 € | 0,00 € | 0,00 € | 0,00 € | 0,00 € |
| OC 6001300 | Kinesitherapie | 09530 | SP1 | SP | 500,00 € | 0,00 € | 0,00 € | 0,00 € | 0,00 € |
| OC 6001400 | Haarverzorging | 09530 | SP1 | SP | 13.000,00 € | 0,00 € | 0,00 € | 0,00 € | 0,00 € |
| OC 6001500 | Pedicure | 09530 | SP1 | SP | 10.000,00 € | 0,00 € | 0,00 € | 0,00 € | 0,00 € |
| OC 6001600 | Mutualiteit | 09530 | SP1 | SP | 1.000,00 € | 0,00 € | 0,00 € | 0,00 € | 0,00 € |
| OC 6010100 | Aankoop farmaceutische producten | 09530 | SP1 | SP | 120.000,00 € | 0,00 € | 0,00 € | 0,00 € | 0,00 € |
| OC 6010200 | Aankoop klein medisch materiaal | 09530 | SP1 | SP | 70.000,00 € | 0,00 € | 0,00 € | 0,00 € | 0,00 € |
| OC 6010500 | Aankoop linnen | 09530 | SP1 | SP | 6.500,00 € | 0,00 € | 0,00 € | 0,00 € | 0,00 € |

| | | | | | | | | | |
|------------|--|-------|-----|----|----------------|----------------|----------------|-----------------|-----------------|
| OC 6010600 | Kostenwasserij residenten | 09530 | SP1 | SP | 62.000,00 € | 0,00 € | 0,00 € | 0,00 € | 0,00 € |
| OC 6010700 | Aankoop diversen (doorrekenen) | 09530 | SP1 | SP | 5.000,00 € | 0,00 € | 0,00 € | 0,00 € | 0,00 € |
| OC 6103000 | Onderhoud en herstel van gebouwen | 09530 | SP1 | SP | 92.500,00 € | 0,00 € | 0,00 € | 0,00 € | 0,00 € |
| OC 6103100 | Onderhoud tuin | 09530 | SP1 | SP | 10.000,00 € | 0,00 € | 0,00 € | 0,00 € | 0,00 € |
| OC 6110000 | Elektriciteit | 09530 | SP1 | SP | 60.000,00 € | 0,00 € | 0,00 € | 0,00 € | 0,00 € |
| OC 6111000 | Gas | 09530 | SP1 | SP | 80.000,00 € | 0,00 € | 0,00 € | 0,00 € | 0,00 € |
| OC 6113100 | Water | 09530 | SP1 | SP | 35.000,00 € | 0,00 € | 0,00 € | 0,00 € | 0,00 € |
| OC 6121010 | Verzekering brand | 09530 | SP1 | SP | 7.500,00 € | 0,00 € | 0,00 € | 0,00 € | 0,00 € |
| OC 6121020 | Verzekering voertuigen | 09530 | SP1 | SP | 300,00 € | 0,00 € | 0,00 € | 0,00 € | 0,00 € |
| OC 6121030 | Verzekering burgerlijke aansprakelijkheid | 09530 | SP1 | SP | 1.400,00 € | 0,00 € | 0,00 € | 0,00 € | 0,00 € |
| OC 6130100 | Onderhoud en herstelling installaties, machines, uitrusting | 09530 | SP1 | SP | 42.000,00 € | 0,00 € | 0,00 € | 0,00 € | 0,00 € |
| OC 6130110 | Afvalverwerkingskosten | 09530 | SP1 | SP | 70.000,00 € | 0,00 € | 0,00 € | 0,00 € | 0,00 € |
| OC 6130120 | Aankoop materieel | 09530 | SP1 | SP | 25.000,00 € | 0,00 € | 0,00 € | 0,00 € | 0,00 € |
| OC 6130200 | Onderhoud en herstelling meubilair en rollend materieel | 09530 | SP1 | SP | 6.000,00 € | 0,00 € | 0,00 € | 0,00 € | 0,00 € |
| OC 6130210 | Brandstof voertuigen | 09530 | SP1 | SP | 500,00 € | 0,00 € | 0,00 € | 0,00 € | 0,00 € |
| OC 6130300 | Onderhoudsproducten | 09530 | SP1 | SP | 50.000,00 € | 0,00 € | 0,00 € | 0,00 € | 0,00 € |
| OC 6130800 | Controle- en keuringsorganismen | 09530 | SP1 | SP | 6.000,00 € | 0,00 € | 0,00 € | 0,00 € | 0,00 € |
| OC 6130900 | Sociaal secretariaat | 09530 | SP1 | SP | 11.000,00 € | 7.000,00 € | 7.000,00 € | 7.000,00 € | 7.000,00 € |
| OC 6130950 | Erelonen en gerechtskosten | 09530 | SP1 | SP | 7.500,00 € | 0,00 € | 0,00 € | 0,00 € | 0,00 € |
| OC 6130990 | Andere vergoedingen aan derden | 09530 | SP1 | SP | 7.500,00 € | 0,00 € | 0,00 € | 0,00 € | 0,00 € |
| OC 6140100 | Dienstverplaatsingen | 09530 | SP1 | SP | 100,00 € | 0,00 € | 0,00 € | 0,00 € | 0,00 € |
| OC 6140300 | Kosten van brandbeveiliging en signalisatie | 09530 | SP1 | SP | 9.000,00 € | 0,00 € | 0,00 € | 0,00 € | 0,00 € |
| OC 6140400 | Telefoon | 09530 | SP1 | SP | 14.000,00 € | 0,00 € | 0,00 € | 0,00 € | 0,00 € |
| OC 6140500 | Bureelbenodigdheden | 09530 | SP1 | SP | 5.000,00 € | 0,00 € | 0,00 € | 0,00 € | 0,00 € |
| OC 6140550 | Informaticakosten | 09530 | SP1 | SP | 27.000,00 € | 15.000,00 € | 0,00 € | 0,00 € | 0,00 € |
| OC 6140600 | Documentatie, abonnementen | 09530 | SP1 | SP | 2.000,00 € | 0,00 € | 0,00 € | 0,00 € | 0,00 € |
| OC 6140800 | Huur overig materieel | 09530 | SP1 | SP | 8.000,00 € | 0,00 € | 0,00 € | 0,00 € | 0,00 € |
| OC 6140900 | Receptie- en representatiekosten | 09530 | SP1 | SP | 2.000,00 € | 0,00 € | 0,00 € | 0,00 € | 0,00 € |
| OC 6141200 | Lidgeden | 09530 | SP1 | SP | 200,00 € | 0,00 € | 0,00 € | 0,00 € | 0,00 € |
| OC 6150010 | Kosten voor ontspanning - tv en herstellingen | 09530 | SP1 | SP | 2.500,00 € | 0,00 € | 0,00 € | 0,00 € | 0,00 € |
| OC 6150015 | Kosten voor ontspanning - animatie/ergo | 09530 | SP1 | SP | 9.000,00 € | 0,00 € | 0,00 € | 0,00 € | 0,00 € |
| OC 6170000 | Personen ter beschikking gesteld vh bestuur-uitzendkrachten | 09530 | SP1 | SP | 185.000,00 € | 0,00 € | 0,00 € | 0,00 € | 0,00 € |
| OC 6170100 | Personen ter beschikking gesteld vh bestuur - OVERO | 09530 | SP1 | SP | 500.000,00 € | 0,00 € | 0,00 € | 0,00 € | 0,00 € |
| OC 6201000 | Bezold. en rechtstr. soc. voordelen - vastbenoemd personeel | 09530 | SP1 | SP | 1.207.590,00 € | 1.193.039,67 € | 1.223.036,32 € | 1.268.010,87 € | 1.300.653,24 € |
| OC 6202000 | Bezold. en rechtstr. soc. voordelen - contractueel personeel | 09530 | SP1 | SP | 1.926.338,00 € | 0,00 € | 0,00 € | 0,00 € | 0,00 € |
| OC 6204000 | Bezold. en rechtstr. soc. voordelen - ander contract. pers. | 09530 | SP1 | SP | 35.000,00 € | 0,00 € | 0,00 € | 0,00 € | 0,00 € |
| OC 6211000 | WGbijdrage wettel. verz. - vastbenoemd personeel | 09530 | SP1 | SP | 426.935,00 € | 479.987,45 € | 494.997,29 € | 530.185,40 € | 543.643,38 € |
| OC 6212000 | WGbijdrage wettel. verz. - contractueel personeel | 09530 | SP1 | SP | 552.713,00 € | 0,00 € | 0,00 € | 0,00 € | 0,00 € |
| OC 6214000 | WGbijdrage wettel. verz. - ander contract. pers. | 09530 | SP1 | SP | 3.100,00 € | 0,00 € | 0,00 € | 0,00 € | 0,00 € |
| OC 6215000 | WGbijdrage wettel. verz. - art.60 | 09530 | SP1 | SP | 2.236,20 € | 0,00 € | 0,00 € | 0,00 € | 0,00 € |
| OC 6221000 | Hospitalisatieverzekering | 09530 | SP1 | SP | 0,00 € | 0,00 € | 0,00 € | 0,00 € | 0,00 € |
| OC 6222100 | WGbijdrage bovenwettel. verzek. - contractueel personeel | 09530 | SP1 | SP | 58.333,00 € | 0,00 € | 0,00 € | 0,00 € | 0,00 € |
| OC 6230000 | Vergoeding woon-werkverkeer | 09530 | SP1 | SP | 4.000,00 € | 2.200,00 € | 2.200,00 € | 2.200,00 € | 2.200,00 € |
| OC 6230200 | Arbeidsgeneeskundige dienst | 09530 | SP1 | SP | 25.000,00 € | 15.000,00 € | 15.000,00 € | 15.000,00 € | 15.000,00 € |
| OC 6230300 | Arbeidskledij | 09530 | SP1 | SP | 2.500,00 € | 0,00 € | 0,00 € | 0,00 € | 0,00 € |
| OC 6230400 | Vakbondspremie | 09530 | SP1 | SP | 5.000,00 € | 3.500,00 € | 3.500,00 € | 3.500,00 € | 3.500,00 € |
| OC 6230500 | Maaltijdcheques | 09530 | SP1 | SP | 107.000,00 € | 32.714,50 € | 33.085,00 € | 33.306,00 € | 33.033,00 € |
| OC 6230750 | Bijdrage gemeenschappelijke sociale dienst VKSOOP | 09530 | SP1 | SP | 9.400,00 € | 3.000,00 € | 3.000,00 € | 3.000,00 € | 3.000,00 € |
| OC 6231000 | Premies verzekering arbeidsongevallen | 09530 | SP1 | SP | 22.500,00 € | 12.500,00 € | 12.500,00 € | 12.500,00 € | 12.500,00 € |
| OC 6402000 | Onroerende voorheffing en belastingen | 09530 | SP1 | SP | 450,00 € | 0,00 € | 0,00 € | 0,00 € | 0,00 € |
| OC 6430000 | Diverse operationele kosten | 09530 | SP1 | SP | 1.500,00 € | 0,00 € | 0,00 € | 0,00 € | 0,00 € |
| OC 7000000 | Opbrengsten uit prestaties - WZC | 09530 | SP1 | SP | 2.300.000,00 € | 0,00 € | 0,00 € | 0,00 € | 0,00 € |
| OC 7000100 | Opbrengsten supplementen - WZC | 09530 | SP1 | SP | 12.000,00 € | 0,00 € | 0,00 € | 0,00 € | 0,00 € |
| OC 7006000 | Tsskomst mutualiteiten - forfaits riziv - WZC | 09530 | SP1 | SP | 3.759.000,00 € | 0,00 € | 0,00 € | 0,00 € | 0,00 € |
| OC 7030000 | Opbrengsten diverse diensten | 09530 | SP1 | SP | 8.000,00 € | 0,00 € | 0,00 € | 0,00 € | 0,00 € |
| OC 7031000 | Opbrengsten uitbating cafetaria - WZC | 09530 | SP1 | SP | 19.000,00 € | 0,00 € | 0,00 € | 0,00 € | 0,00 € |
| OC 7040000 | Opbrengsten geneesmiddelen - WZC | 09530 | SP1 | SP | 117.000,00 € | 0,00 € | 0,00 € | 0,00 € | 0,00 € |
| OC 7041000 | Opbrengsten geneesheren - WZC | 09530 | SP1 | SP | 40.000,00 € | 0,00 € | 0,00 € | 0,00 € | 0,00 € |
| OC 7042000 | Opbrengsten anderen - WZC | 09530 | SP1 | SP | 110.000,00 € | 0,00 € | 0,00 € | 0,00 € | 0,00 € |
| OC 7405010 | Specifieke werkingssubsidies - Sociale Maribel | 09530 | SP1 | SP | 59.000,00 € | 0,00 € | 0,00 € | 0,00 € | 0,00 € |
| OC 7405020 | VIPA - Covid compensatie | 09530 | SP1 | SP | 45.000,00 € | 0,00 € | 0,00 € | 0,00 € | 0,00 € |
| OC 7405050 | Bijdrage andere overheden | 09530 | SP1 | SP | 3.500,00 € | 0,00 € | 0,00 € | 0,00 € | 0,00 € |
| OC 7405090 | Bijdrage federale overheid - WZC De Linde | 09530 | SP1 | SP | 105.000,00 € | 0,00 € | 0,00 € | 0,00 € | 0,00 € |
| OC 7450000 | Recuperatie van kosten, schade, verzekeringen ea. | 09530 | SP1 | SP | 10.000,00 € | 0,00 € | 0,00 € | 0,00 € | 0,00 € |
| OC 7450100 | Maaltijdcheques deel werknemer | 09530 | SP1 | SP | 18.399,20 € | 5.485,97 € | 5.548,10 € | 5.585,16 € | 5.539,38 € |
| OC 7453000 | Tussenkost van VZW De Linde in de pensioenlasten | 09530 | SP1 | SP | 0,00 € | 155.017,00 € | 201.203,00 € | 205.700,00 € | 217.877,00 € |
| OC 7454000 | Tussenkost VZW De Linde in personeelskosten | 09530 | SP1 | SP | 0,00 € | 1.742.667,30 € | 1.770.467,86 € | 1.850.917,96 € | 1.897.710,20 € |
| OC 6490000 | Algemene werkingssubsidies | 09890 | SP1 | SP | 0,00 € | 0,00 € | 0,00 € | 0,00 € | 0,00 € |
| ST 7401400 | Algemene werkingssubsidie - compensatiefonds distributienet | 00100 | SP1 | SP | 0,00 € | 209.743,00 € | 208.967,00 € | 158.528,00 € | 148.297,00 € |
| ST 7400000 | Gemeentefonds - basisdotatie | 00102 | SP1 | SP | 9.244.948,00 € | 9.569.327,00 € | 9.905.082,00 € | 10.252.614,00 € | 10.612.680,00 € |
| ST 7400100 | Gemeentefonds - aanvullende dotatie | 00102 | SP1 | SP | 773.090,05 € | 773.090,05 € | 773.090,05 € | 773.090,05 € | 773.090,05 € |
| ST 7400110 | Aanvullende dotatie Gemeentefonds, aanvulling Ellataks | 00102 | SP1 | SP | 430.642,98 € | 430.642,98 € | 430.642,98 € | 430.642,98 € | 430.642,98 € |
| ST 7401100 | Tussenkost Vlaamse overheid in respo-bijdrage | 00102 | SP1 | SP | 0,00 € | 28.217,00 € | 22.598,00 € | 22.038,00 € | 48.485,50 € |
| ST 7401200 | Tussenkost Vlaamse overheid open ruimte | 00102 | SP1 | SP | 167.839,00 € | 260.569,00 € | 359.586,00 € | 465.214,00 € | 481.497,00 € |
| ST 7402200 | Compensatie energiezuinige woningen | 00102 | SP1 | SP | 19.000,00 € | 19.000,00 € | 19.000,00 € | 19.000,00 € | 19.000,00 € |
| ST 7402400 | Compensatie verlaagd tarief voor sociale verhuurkantoren en | 00102 | SP1 | SP | 3.000,00 € | 7.500,00 € | 7.500,00 € | 7.500,00 € | 7.500,00 € |
| ST 7402500 | Overige algemene werkingssubsidies Gesco's | 00102 | SP1 | SP | 1.027.030,47 € | 1.027.030,47 € | 1.027.030,47 € | 1.027.030,47 € | 1.027.030,47 € |
| ST 7402600 | Compensatie inkomensderving gemeenten | 00102 | SP1 | SP | 3.295,00 € | 0,00 € | 0,00 € | 0,00 € | 0,00 € |
| ST 6160500 | Andere administratiekosten | 00200 | SP1 | SP | 58.483,87 € | 57.771,54 € | 60.112,86 € | 62.032,28 € | 64.014,78 € |
| ST 7300000 | Opcentiemen op de onroerende voorheffing | 00200 | SP1 | SP | 8.675.000,00 € | 8.689.610,48 € | 9.037.194,90 € | 9.398.682,70 € | 9.774.630,01 € |
| ST 7301000 | Aanvullende belasting op de personenbelasting | 00200 | SP1 | SP | 6.066.650,68 € | 5.845.244,87 € | 6.011.286,36 € | 6.203.227,93 € | 6.401.437,85 € |
| ST 7302000 | Motorrijtuigen | 00200 | SP1 | SP | 364.933,00 € | 357.921,83 € | 368.659,50 € | 379.719,27 € | 391.110,85 € |
| ST 7315000 | Afgifte id.bewijzen/paspoorten/trouwboekjes/uittreksels | 00200 | SP1 | SP | 240.000,00 € | 240.000,00 € | 240.000,00 € | 240.000,00 € | 240.000,00 € |
| ST 7318000 | Andere belastingen op de aangifte van administratieve stuk- | 00200 | SP1 | SP | 2.000,00 € | 2.000,00 € | 2.000,00 € | 2.000,00 € | 2.000,00 € |
| ST 7330400 | Afkoppelen hemelwater | 00200 | SP1 | SP | 30.000,00 € | 30.000,00 € | 30.000,00 € | 30.000,00 € | 30.000,00 € |
| ST 7330410 | Niet plaatsen of niet gebruiken hemelwaterinstallatie | 00200 | SP1 | SP | 2.000,00 € | 2.000,00 € | 2.000,00 € | 2.000,00 € | 2.000,00 € |

| | | | | | | | | |
|------------|--|-----------------|---------|----------------|----------------|----------------|-----------------|-----------------|
| ST 7330420 | Belasting op het niet-plaatsen of onvoldoende zuiverings- gr | 00200 SP1 | SP | 500,00 € | 500,00 € | 500,00 € | 500,00 € | 500,00 € |
| ST 7331100 | Begraving/bijzetting/verstrooing | 00200 SP1 | SP | 500,00 € | 500,00 € | 500,00 € | 500,00 € | 500,00 € |
| ST 7331400 | Ontgraving | 00200 SP1 | SP | 720,00 € | 720,00 € | 720,00 € | 720,00 € | 720,00 € |
| ST 7332200 | Diftar/ophaalronde | 00200 SP1 | SP | 1.055.000,00 € | 1.055.000,00 € | 1.055.000,00 € | 1.055.000,00 € | 1.055.000,00 € |
| ST 7332800 | Sluikstorten | 00200 SP1 | SP | 10.000,00 € | 10.000,00 € | 10.000,00 € | 10.000,00 € | 10.000,00 € |
| ST 7340200 | Drijfkracht | 00200 3.1.1.2. | 3.1.1. | 132.000,00 € | 66.000,00 € | 0,00 € | 0,00 € | 0,00 € |
| ST 7340700 | Openblijven van drankgelegenheden na het sluitingsuur | 00200 SP1 | SP | 4.000,00 € | 4.000,00 € | 4.000,00 € | 4.000,00 € | 4.000,00 € |
| ST 7340800 | Nachtwinkels | 00200 SP1 | SP | 3.000,00 € | 3.000,00 € | 3.000,00 € | 3.000,00 € | 3.000,00 € |
| ST 7341200 | Wedkantoren | 00200 SP1 | SP | 840,00 € | 1.440,00 € | 1.440,00 € | 1.440,00 € | 1.440,00 € |
| ST 7341300 | Leurhandel | 00200 SP1 | SP | 300,00 € | 300,00 € | 300,00 € | 300,00 € | 300,00 € |
| ST 7341400 | Taxidiensten | 00200 SP1 | SP | 3.914,00 € | 4.031,00 € | 4.152,00 € | 4.278,00 € | 4.405,00 € |
| ST 7342200 | Reclameborden | 00200 SP1 | SP | 115.000,00 € | 115.000,00 € | 115.000,00 € | 115.000,00 € | 115.000,00 € |
| ST 7342400 | Verspreiding kosteloos reclaimedrukwerk | 00200 SP1 | SP | 110.000,00 € | 110.000,00 € | 110.000,00 € | 110.000,00 € | 110.000,00 € |
| ST 7360000 | Plaatsrecht markten | 00200 SP1 | SP | 75.000,00 € | 75.000,00 € | 75.000,00 € | 75.000,00 € | 75.000,00 € |
| ST 7360100 | Plaatsrecht kermissen | 00200 SP1 | SP | 24.500,00 € | 24.500,00 € | 24.500,00 € | 24.500,00 € | 24.500,00 € |
| ST 7374000 | Leegstaande woningen en gebouwen | 00200 2.1.1.1. | 2.1.1. | 130.000,00 € | 289.000,00 € | 289.000,00 € | 289.000,00 € | 289.000,00 € |
| ST 7375000 | Krotten/verwaarloosde/ongeschikte woningen en gebouwen | 00200 2.1.1.2. | 2.1.1. | 100.000,00 € | 100.000,00 € | 100.000,00 € | 100.000,00 € | 100.000,00 € |
| ST 7375100 | Leegstand woningen en gebouwen | 00200 2.1.1.1. | 2.1.1. | 0,00 € | 0,00 € | 0,00 € | 0,00 € | 0,00 € |
| ST 7376000 | Leegstand/verkrotting bedrijfsruimten | 00200 2.1.2.1. | 2.1.2 | 30.000,00 € | 30.000,00 € | 30.000,00 € | 30.000,00 € | 30.000,00 € |
| ST 7377000 | Tweede verblijven | 00200 SP1 | SP | 36.000,00 € | 36.000,00 € | 36.000,00 € | 36.000,00 € | 36.000,00 € |
| ST 7379000 | Leegstand en afwijkend gebruik van commerciële ruimtes in co | 00200 2.1.3.1. | 2.1.3. | 0,00 € | 0,00 € | 0,00 € | 0,00 € | 0,00 € |
| ST 7380000 | Algemene gemeentebelasting | 00200 SP1 | SP | 2.540.000,00 € | 2.540.000,00 € | 2.480.000,00 € | 2.480.000,00 € | 2.480.000,00 € |
| ST 7381000 | Belangen in intergemeentelijke samenwerkingsverbanden en soo | 00300 SP1 | SP | 657,20 € | 0,00 € | 0,00 € | 0,00 € | 0,00 € |
| ST 6401000 | Roerende voorheffing | 00300 SP1 | SP | 3.000,00 € | 3.000,00 € | 3.000,00 € | 3.000,00 € | 3.000,00 € |
| ST 6420000 | Minderwaarde op de realisatie werkingsvorderingen | 00300 SP1 | SP | 100.000,00 € | 100.000,00 € | 100.000,00 € | 100.000,00 € | 100.000,00 € |
| ST 6570100 | Diverse financiële kosten | 00300 SP1 | SP | 1.500,00 € | 1.500,00 € | 1.500,00 € | 1.500,00 € | 1.500,00 € |
| ST 6580000 | Kosten financiële rekeningen | 00300 SP1 | SP | 2.750,00 € | 1.200,00 € | 1.200,00 € | 1.200,00 € | 1.200,00 € |
| ST 7500100 | Opbrengsten uit financiële vaste activa - dividenden uit eff | 00300 SP1 | SP | 13.888,00 € | 13.888,00 € | 13.888,00 € | 13.888,00 € | 13.888,00 € |
| ST 7500200 | Dividenden uit deelnemingen in intercommunale verenigingen | 00300 SP1 | SP | 277.161,55 € | 278.044,18 € | 278.044,18 € | 278.044,18 € | 278.044,18 € |
| ST 7510000 | Opbrengsten uit vlottende activa | 00300 SP1 | SP | 1.500,00 € | 1.500,00 € | 1.500,00 € | 1.500,00 € | 1.500,00 € |
| ST 7510100 | Nalatigheidsinstrenten op schuldvorderingen | 00300 SP1 | SP | 600,00 € | 500,00 € | 500,00 € | 500,00 € | 500,00 € |
| ST 1720000 | Leasingschulden | 00400 SP1 | SP | 347.521,28 € | 347.521,28 € | 347.521,28 € | 347.521,28 € | 347.521,28 € |
| ST 1733000 | Schulden aan kredietinstellingen ten laste van het bestuur | 00400 SP1 | SP | 350.000,00 € | 6.100.000,00 € | 5.000.000,00 € | 5.100.000,00 € | 0,00 € |
| ST 4220000 | Leasingschulden en soortgelijke schulden in kader van PPS- | 00400 SP1 | SP | 183.918,61 € | 203.814,50 € | 223.710,39 € | 243.606,28 € | 263.502,17 € |
| ST 4233000 | Schulden aan kredietinstellingen aangegaan door het bestuur | 00400 SP1 | SP | 2.005.160,00 € | 1.998.366,56 € | 2.269.849,26 € | 2.502.349,26 € | 2.735.234,26 € |
| ST 6500001 | Intresten van leningen | 00400 SP1 | SP | 174.990,10 € | 137.617,06 € | 217.651,37 € | 282.996,59 € | 341.891,67 € |
| ST 6402000 | Onroerende voorheffing en belastingen | 00500 SP1 | SP | 3.000,00 € | 3.000,00 € | 3.000,00 € | 3.000,00 € | 3.000,00 € |
| ST 7004000 | Opbrengst verhuur | 00500 SP1 | SP | 9.250,00 € | 9.250,00 € | 9.250,00 € | 9.250,00 € | 9.250,00 € |
| ST 0930000 | Gecumuleerd budgetair resultaat vorig boekjaar | 00900 | | 7.480.697,54 € | 4.853.409,36 € | 7.761.724,45 € | 10.518.909,32 € | 13.764.470,73 € |
| ST 7001000 | Opbrengst verkoop | 00900 SP1 | SP | 100,00 € | 100,00 € | 100,00 € | 100,00 € | 100,00 € |
| ST 6140400 | Telefoon | 01000 SP1 | SP | 1.200,00 € | 1.200,00 € | 1.200,00 € | 1.200,00 € | 1.200,00 € |
| ST 6140500 | Bureelbenodigdheden | 01000 SP1 | SP | 500,00 € | 500,00 € | 500,00 € | 500,00 € | 500,00 € |
| ST 6140550 | Informaticakosten | 01000 SP1 | SP | 13.000,00 € | 13.000,00 € | 13.000,00 € | 13.000,00 € | 13.000,00 € |
| ST 6140600 | Documentatie, abonnementen | 01000 SP1 | SP | 1.500,00 € | 1.500,00 € | 1.500,00 € | 1.500,00 € | 1.500,00 € |
| ST 6140900 | Receptie- en representatiekosten | 01000 SP1 | SP | 6.000,00 € | 6.000,00 € | 6.000,00 € | 6.000,00 € | 6.000,00 € |
| ST 6141200 | Lidgelden | 01000 SP1 | SP | 50,00 € | 50,00 € | 50,00 € | 50,00 € | 50,00 € |
| ST 6160400 | Andere technische kosten | 01000 SP1 | SP | 1.000,00 € | 1.000,00 € | 1.000,00 € | 1.000,00 € | 1.000,00 € |
| ST 6200000 | Bezold, en rechtstr. soc. voordelen - politiek personeel | 01000 SP1 | SP | 390.052,00 € | 398.281,03 € | 398.904,59 € | 406.766,93 € | 414.786,82 € |
| ST 6200100 | Presentiegeld raadsleden | 01000 SP1 | SP | 50.000,00 € | 48.500,00 € | 0,00 € | 0,00 € | 0,00 € |
| ST 6210000 | WGBijdrage wettel. verz. - politiek personeel | 01000 SP1 | SP | 0,00 € | 0,00 € | 0,00 € | 0,00 € | 0,00 € |
| ST 6470100 | Procedure- en vervolgingskosten | 01110 SP1 | SP | 2.500,00 € | 2.500,00 € | 2.500,00 € | 2.500,00 € | 2.500,00 € |
| ST 7450200 | Terugvordering procedure- en vervolgingskosten | 01110 SP1 | SP | 4.000,00 € | 4.000,00 € | 4.000,00 € | 4.000,00 € | 4.000,00 € |
| ST 7450700 | Andere bijdragen vanwege ondern. en gezinnen | 01110 SP1 | SP | 2.500,00 € | 2.500,00 € | 2.500,00 € | 2.500,00 € | 2.500,00 € |
| ST 2110000 | Concessies, octrooien, licenties, knowhow, merken en soortge | 01190 SP1 | SP | 16.000,00 € | 0,00 € | 0,00 € | 0,00 € | 0,00 € |
| ST 2210000 | Gebouwen - gemeenschapsgoederen | 01190 SP1 | SP | 0,00 € | 0,00 € | 0,00 € | 275.000,00 € | 0,00 € |
| ST 2210000 | Gebouwen - gemeenschapsgoederen | 01190 SP1 | SP | 35.000,00 € | 0,00 € | 0,00 € | 0,00 € | 0,00 € |
| ST 2300000 | Installaties, machines en uitrusting - gemeenschapsgoederen | 01190 SP1 | SP | 30.000,00 € | 0,00 € | 0,00 € | 0,00 € | 0,00 € |
| ST 2300000 | Installaties, machines en uitrusting - gemeenschapsgoederen | 01190 SP1 | SP | 80.000,00 € | 0,00 € | 0,00 € | 0,00 € | 0,00 € |
| ST 2430000 | Rollend materieel - gemeenschapsgoederen | 01190 SP1 | SP | 0,00 € | 80.000,00 € | 0,00 € | 0,00 € | 0,00 € |
| ST 2430000 | Rollend materieel - gemeenschapsgoederen | 01190 SP1 | SP | 0,00 € | 167.000,00 € | 0,00 € | 150.000,00 € | 0,00 € |
| ST 6103000 | Onderhoud en herstel van gebouwen | 01190 SP1 | SP | 90.000,00 € | 70.000,00 € | 70.000,00 € | 70.000,00 € | 70.000,00 € |
| ST 6110000 | Elektriciteit | 01190 SP1 | SP | 69.000,00 € | 69.000,00 € | 69.000,00 € | 69.000,00 € | 69.000,00 € |
| ST 6111000 | Gas | 01190 SP1 | SP | 50.000,00 € | 50.000,00 € | 50.000,00 € | 50.000,00 € | 50.000,00 € |
| ST 6113100 | Water | 01190 SP1 | SP | 10.000,00 € | 10.000,00 € | 10.000,00 € | 10.000,00 € | 10.000,00 € |
| ST 6121010 | Verzekering brand | 01190 SP1 | SP | 4.100,00 € | 4.100,00 € | 4.100,00 € | 4.100,00 € | 4.100,00 € |
| ST 6121020 | Verzekering voertuigen | 01190 SP1 | SP | 20.000,00 € | 20.000,00 € | 20.000,00 € | 20.000,00 € | 20.000,00 € |
| ST 6121030 | Verzekering burgerlijke aansprakelijkheid | 01190 SP1 | SP | 5.000,00 € | 5.000,00 € | 5.000,00 € | 5.000,00 € | 5.000,00 € |
| ST 6130100 | Onderhoud en herstelling installaties, machines, uitrusting | 01190 SP1 | SP | 80.000,00 € | 80.000,00 € | 80.000,00 € | 80.000,00 € | 80.000,00 € |
| ST 6130110 | Afvalverwerkingskosten | 01190 SP1 | SP | 23.000,00 € | 11.000,00 € | 11.000,00 € | 11.000,00 € | 11.000,00 € |
| ST 6130120 | Aankoop materieel | 01190 SP1 | SP | 75.000,00 € | 75.000,00 € | 75.000,00 € | 75.000,00 € | 75.000,00 € |
| ST 6130140 | Diverse kosten vaccinatiecentrum | 01190 SP1 | SP | 0,00 € | 0,00 € | 0,00 € | 0,00 € | 0,00 € |
| ST 6130200 | Onderhoud en herstelling meubilair en rollend materieel | 01190 SP1 | SP | 40.000,00 € | 40.000,00 € | 40.000,00 € | 40.000,00 € | 40.000,00 € |
| ST 6130210 | Brandstof voertuigen | 01190 SP1 | SP | 98.000,00 € | 98.000,00 € | 98.000,00 € | 98.000,00 € | 98.000,00 € |
| ST 6130300 | Onderhoudsproducten | 01190 SP1 | SP | 23.000,00 € | 20.000,00 € | 20.000,00 € | 20.000,00 € | 20.000,00 € |
| ST 6130800 | Controle- en keuringsorganismen | 01190 SP1 | SP | 10.000,00 € | 10.000,00 € | 10.000,00 € | 10.000,00 € | 10.000,00 € |
| ST 6130910 | Kosten aankoop maaltijdcheques | 01190 SP1 | SP | 9.600,00 € | 9.600,00 € | 9.600,00 € | 9.600,00 € | 9.600,00 € |
| ST 6130950 | Erelonen en gerechtskosten | 01190 SP1 | SP | 75.000,00 € | 75.000,00 € | 75.000,00 € | 75.000,00 € | 75.000,00 € |
| ST 6130990 | Andere vergoedingen aan derden | 01190 18.2.1.1. | 18.2.1. | 2.000,00 € | 0,00 € | 0,00 € | 0,00 € | 0,00 € |
| ST 6130990 | Andere vergoedingen aan derden | 01190 SP1 | SP | 100.000,00 € | 90.000,00 € | 90.000,00 € | 90.000,00 € | 90.000,00 € |
| ST 6140100 | Dienstverplaatsingen | 01190 SP1 | SP | 6.600,15 € | 6.582,84 € | 6.593,28 € | 6.603,96 € | 6.614,76 € |
| ST 6140200 | Kosten externe cursussen, opleidingen, vergaderingen | 01190 SP1 | SP | 45.000,00 € | 45.000,00 € | 45.000,00 € | 45.000,00 € | 45.000,00 € |
| ST 6140300 | Kosten van brandbeveiliging en signalisatie | 01190 SP1 | SP | 2.500,00 € | 3.000,00 € | 3.000,00 € | 3.000,00 € | 3.000,00 € |
| ST 6140400 | Telefoon | 01190 SP1 | SP | 48.000,00 € | 48.000,00 € | 48.000,00 € | 48.000,00 € | 48.000,00 € |
| ST 6140500 | Bureelbenodigdheden | 01190 SP1 | SP | 29.000,00 € | 29.000,00 € | 29.000,00 € | 29.000,00 € | 29.000,00 € |
| ST 6140510 | Drukwerken | 01190 SP1 | SP | 55.000,00 € | 55.000,00 € | 55.000,00 € | 55.000,00 € | 55.000,00 € |
| ST 6140550 | Informaticakosten | 01190 SP1 | SP | 580.000,00 € | 600.000,00 € | 600.000,00 € | 600.000,00 € | 600.000,00 € |

| | | | | | | | | |
|------------|--|-----------------|----------------|----------------|----------------|----------------|----------------|----------------|
| ST 6140600 | Documentatie, abonnementen | 01190 SP1 SP | 25.000,00 € | 27.000,00 € | 27.000,00 € | 27.000,00 € | 27.000,00 € | 27.000,00 € |
| ST 6140650 | Verzendingkosten | 01190 SP1 SP | 80.000,00 € | 80.000,00 € | 80.000,00 € | 80.000,00 € | 80.000,00 € | 80.000,00 € |
| ST 6140700 | Aankoop, onderhoud, huur kleding | 01190 SP1 SP | 35.000,00 € | 71.000,00 € | 35.000,00 € | 35.000,00 € | 35.000,00 € | 71.000,00 € |
| ST 6140800 | Huur overig materieel | 01190 SP1 SP | 100.000,00 € | 100.000,00 € | 100.000,00 € | 100.000,00 € | 100.000,00 € | 100.000,00 € |
| ST 6140810 | Huur bedrijfsfietsen | 01190 SP1 SP | 80.000,00 € | 80.000,00 € | 80.000,00 € | 60.000,00 € | 15.000,00 € | 15.000,00 € |
| ST 6140900 | Receptie- en representatiekosten | 01190 SP1 SP | 63.000,00 € | 64.000,00 € | 48.000,00 € | 48.000,00 € | 48.000,00 € | 48.000,00 € |
| ST 6141200 | Lidgelden | 01190 SP1 SP | 42.000,00 € | 44.000,00 € | 44.000,00 € | 44.000,00 € | 44.000,00 € | 44.000,00 € |
| ST 6141500 | Kosten inrichten examens | 01190 SP1 SP | 85.000,00 € | 70.000,00 € | 50.000,00 € | 50.000,00 € | 50.000,00 € | 50.000,00 € |
| ST 6160400 | Andere technische kosten | 01190 SP1 SP | 25.000,00 € | 9.600,00 € | 9.600,00 € | 9.600,00 € | 9.600,00 € | 9.600,00 € |
| ST 6160500 | Andere administratiekosten | 01190 SP1 SP | 56.000,00 € | 116.000,00 € | 56.000,00 € | 56.000,00 € | 56.000,00 € | 56.000,00 € |
| ST 6201000 | Bezold. en rechtstr. soc. voordelen - vastbenoemd personeel | 01190 SP1 SP | 372.869,00 € | 367.780,35 € | 365.741,44 € | 377.912,30 € | 390.219,54 € | 390.219,54 € |
| ST 6202000 | Bezold. en rechtstr. soc. voordelen - contractueel personeel | 01190 SP1 SP | 588.221,00 € | 715.995,80 € | 756.456,10 € | 777.969,19 € | 796.480,37 € | 796.480,37 € |
| ST 6204000 | Bezold. en rechtstr. soc. voordelen - ander contract. pers. | 01190 SP1 SP | 17.654,00 € | 101.850,00 € | 0,00 € | 0,00 € | 0,00 € | 0,00 € |
| ST 6211000 | WGbijdrage wettel. verz.- vastbenoemd personeel | 01190 SP1 SP | 132.196,00 € | 149.033,71 € | 149.043,63 € | 158.930,88 € | 164.212,39 € | 164.212,39 € |
| ST 6212000 | WGbijdrage wettel. verz.- contractueel personeel | 01190 SP1 SP | 167.275,00 € | 207.127,98 € | 218.846,27 € | 224.319,68 € | 229.698,03 € | 229.698,03 € |
| ST 6222100 | WGbijdrage bovenwettel. verzek.- contractueel personeel | 01190 SP1 SP | 17.654,00 € | 21.883,20 € | 23.122,74 € | 23.701,09 € | 24.268,28 € | 24.268,28 € |
| ST 6230000 | Vergoeding woon-werkverkeer | 01190 SP1 SP | 9.591,00 € | 12.011,00 € | 12.010,32 € | 12.010,32 € | 12.010,32 € | 12.010,32 € |
| ST 6230200 | Arbeidsgeneeskundige dienst | 01190 SP1 SP | 40.000,00 € | 40.000,00 € | 40.000,00 € | 40.000,00 € | 40.000,00 € | 40.000,00 € |
| ST 6230400 | Vakbondspremie | 01190 SP1 SP | 14.300,00 € | 14.300,00 € | 14.300,00 € | 14.300,00 € | 14.300,00 € | 14.300,00 € |
| ST 6230500 | Maaltijdcheques | 01190 SP1 SP | 330.024,08 € | 339.978,74 € | 403.079,60 € | 405.374,20 € | 403.834,20 € | 403.834,20 € |
| ST 6230750 | Bijdrage gemeenschappelijke sociale dienst VKSOOP | 01190 SP1 SP | 24.600,00 € | 25.000,00 € | 25.000,00 € | 25.000,00 € | 25.000,00 € | 25.000,00 € |
| ST 6230800 | Rente arbeidsongevallen | 01190 SP1 SP | 915,36 € | 915,36 € | 915,36 € | 915,36 € | 915,36 € | 915,36 € |
| ST 6230900 | Andere personeelskosten | 01190 SP1 SP | 3.100,00 € | 0,00 € | 0,00 € | 0,00 € | 0,00 € | 0,00 € |
| ST 6231000 | Premies verzekering arbeidsongevallen | 01190 SP1 SP | 148.000,00 € | 150.000,00 € | 150.000,00 € | 150.000,00 € | 150.000,00 € | 150.000,00 € |
| ST 6402000 | Onroerende voorheffing en belastingen | 01190 SP1 SP | 2.500,00 € | 2.500,00 € | 2.500,00 € | 2.500,00 € | 2.500,00 € | 2.500,00 € |
| ST 6490200 | Kleine schadeloosstellingen | 01190 SP1 SP | 300,00 € | 0,00 € | 0,00 € | 0,00 € | 0,00 € | 0,00 € |
| ST 6570200 | Nalatigheidsinstrenten | 01190 SP1 SP | 350,00 € | 350,00 € | 350,00 € | 350,00 € | 350,00 € | 350,00 € |
| ST 7001000 | Opbrengst verkoop | 01190 SP1 SP | 13.000,00 € | 13.000,00 € | 13.000,00 € | 13.000,00 € | 13.000,00 € | 13.000,00 € |
| ST 7039000 | Andere tussenkomsten en terugvorderingen | 01190 SP1 SP | 12.000,00 € | 12.000,00 € | 12.000,00 € | 12.000,00 € | 12.000,00 € | 12.000,00 € |
| ST 7405000 | Specifieke subsidies | 01190 SP1 SP | 110.000,00 € | 110.000,00 € | 110.000,00 € | 110.000,00 € | 110.000,00 € | 110.000,00 € |
| ST 7450000 | Recuperatie van kosten, schade, verzekeringen ea. | 01190 SP1 SP | 7.200,00 € | 7.200,00 € | 7.200,00 € | 3.600,00 € | 0,00 € | 0,00 € |
| ST 7450100 | Maaltijdcheques deel werknemer | 01190 SP1 SP | 7.329,16 € | 7.720,47 € | 7.928,66 € | 7.965,72 € | 7.929,75 € | 7.929,75 € |
| ST 7450300 | Creditnota's en ristoro's | 01190 SP1 SP | 2.500,00 € | 2.500,00 € | 2.500,00 € | 2.500,00 € | 2.500,00 € | 2.500,00 € |
| ST 7450700 | Andere bijdragen vanwege ondern. en gezinnen | 01190 SP1 SP | 920,00 € | 920,00 € | 920,00 € | 920,00 € | 920,00 € | 920,00 € |
| ST 7460100 | Vergoedingen voor kleine schade vanwege ondern. en gezinnen | 01190 SP1 SP | 5.000,00 € | 5.000,00 € | 5.000,00 € | 5.000,00 € | 5.000,00 € | 5.000,00 € |
| ST 2110000 | Concessies, octrooien, licenties, knowhow, merken en soortge | 01300 SP1 SP | 0,00 € | 20.000,00 € | 0,00 € | 0,00 € | 0,00 € | 0,00 € |
| ST 2110000 | Concessies, octrooien, licenties, knowhow, merken en soortge | 01300 SP1 SP | 20.000,00 € | 0,00 € | 0,00 € | 0,00 € | 0,00 € | 0,00 € |
| ST 2110000 | Concessies, octrooien, licenties, knowhow, merken en soortge | 01300 SP1 SP | 100.000,00 € | 0,00 € | 0,00 € | 0,00 € | 0,00 € | 0,00 € |
| ST 2140000 | Plannen en studies | 01300 18.1.1.1. | 18.1.1. | 15.000,00 € | 15.000,00 € | 0,00 € | 0,00 € | 0,00 € |
| ST 2140000 | Plannen en studies | 01300 18.1.1.1. | 18.1.1. | 0,00 € | 50.000,00 € | 35.000,00 € | 35.000,00 € | 0,00 € |
| ST 2140000 | Plannen en studies | 01300 SP1 SP | 20.000,00 € | 0,00 € | 0,00 € | 0,00 € | 0,00 € | 0,00 € |
| ST 2210000 | Gebouwen - gemeenschapsgoederen | 01300 18.1.1.1. | 18.1.1. | 0,00 € | 1.000.000,00 € | 4.000.000,00 € | 4.000.000,00 € | 0,00 € |
| ST 2410000 | Informaticamaterieel - gemeenschapsgoederen | 01300 18.3.1.1. | 18.3.1. | 0,00 € | 0,00 € | 0,00 € | 0,00 € | 0,00 € |
| ST 2410000 | Informaticamaterieel - gemeenschapsgoederen | 01300 SP1 SP | 0,00 € | 0,00 € | 0,00 € | 0,00 € | 0,00 € | 0,00 € |
| ST 2410000 | Informaticamaterieel - gemeenschapsgoederen | 01300 SP1 SP | 100.000,00 € | 0,00 € | 0,00 € | 0,00 € | 0,00 € | 0,00 € |
| ST 2410000 | Informaticamaterieel - gemeenschapsgoederen | 01300 SP1 SP | 21.483,07 € | 0,00 € | 0,00 € | 0,00 € | 0,00 € | 0,00 € |
| ST 6130950 | Erelonen en gerechtskosten | 01300 SP1 SP | 1.000,00 € | 1.000,00 € | 1.000,00 € | 1.000,00 € | 1.000,00 € | 1.000,00 € |
| ST 6130990 | Andere vergoedingen aan derden | 01300 SP1 SP | 50,00 € | 50,00 € | 50,00 € | 50,00 € | 50,00 € | 50,00 € |
| ST 6160500 | Andere administratiekosten | 01300 SP1 SP | 0,00 € | 0,00 € | 0,00 € | 40.000,00 € | 0,00 € | 0,00 € |
| ST 6201000 | Bezold. en rechtstr. soc. voordelen - vastbenoemd personeel | 01300 SP1 SP | 1.738.232,00 € | 1.677.173,24 € | 1.736.126,86 € | 1.786.198,67 € | 1.843.341,36 € | 1.843.341,36 € |
| ST 6202000 | Bezold. en rechtstr. soc. voordelen - contractueel personeel | 01300 SP1 SP | 352.282,00 € | 433.113,73 € | 462.641,35 € | 479.117,59 € | 494.247,92 € | 494.247,92 € |
| ST 6211000 | WGbijdrage wettel. verz.- vastbenoemd personeel | 01300 SP1 SP | 627.428,00 € | 693.642,85 € | 716.415,80 € | 758.884,65 € | 781.779,00 € | 781.779,00 € |
| ST 6212000 | WGbijdrage wettel. verz.- contractueel personeel | 01300 SP1 SP | 102.247,00 € | 126.296,91 € | 133.763,65 € | 138.166,75 € | 142.486,76 € | 142.486,76 € |
| ST 6222100 | WGbijdrage bovenwettel. verzek.- contractueel personeel | 01300 SP1 SP | 10.791,00 € | 13.344,29 € | 14.132,51 € | 14.597,82 € | 15.054,37 € | 15.054,37 € |
| ST 6491000 | Bijdrage in de werkingskosten | 01300 SP1 SP | 160.000,00 € | 160.000,00 € | 160.000,00 € | 160.000,00 € | 160.000,00 € | 160.000,00 € |
| ST 7002000 | Opbrengst prestaties | 01300 SP1 SP | 90.000,00 € | 90.000,00 € | 90.000,00 € | 90.000,00 € | 90.000,00 € | 90.000,00 € |
| ST 7450000 | Recuperatie van kosten, schade, verzekeringen ea. | 01300 SP1 SP | 6.000,00 € | 6.000,00 € | 6.000,00 € | 3.000,00 € | 0,00 € | 0,00 € |
| ST 7450100 | Maaltijdcheques deel werknemer | 01300 SP1 SP | 9.514,61 € | 10.106,48 € | 10.364,81 € | 10.430,21 € | 10.425,85 € | 10.425,85 € |
| ST 6103000 | Onderhoud en herstel van gebouwen | 01712 7.2.2.1. | 7.2.2. | 25.000,00 € | 25.000,00 € | 0,00 € | 0,00 € | 0,00 € |
| ST 6103000 | Onderhoud en herstel van gebouwen | 01712 SP1 SP | 4.000,00 € | 4.000,00 € | 4.000,00 € | 4.000,00 € | 4.000,00 € | 4.000,00 € |
| ST 6110000 | Elektriciteit | 01712 SP1 SP | 8.900,00 € | 8.900,00 € | 8.900,00 € | 8.900,00 € | 8.900,00 € | 8.900,00 € |
| ST 6111000 | Gas | 01712 SP1 SP | 6.350,00 € | 6.350,00 € | 6.350,00 € | 6.350,00 € | 6.350,00 € | 6.350,00 € |
| ST 6113100 | Water | 01712 SP1 SP | 2.500,00 € | 3.000,00 € | 3.000,00 € | 3.000,00 € | 3.000,00 € | 3.000,00 € |
| ST 6121010 | Verzekering brand | 01712 SP1 SP | 500,00 € | 500,00 € | 500,00 € | 500,00 € | 500,00 € | 500,00 € |
| ST 6130110 | Afvalverwerkingskosten | 01712 SP1 SP | 700,00 € | 700,00 € | 700,00 € | 700,00 € | 700,00 € | 700,00 € |
| ST 6130800 | Controle- en keuringsorganismen | 01712 SP1 SP | 600,00 € | 600,00 € | 600,00 € | 600,00 € | 600,00 € | 600,00 € |
| ST 6130990 | Andere vergoedingen aan derden | 01712 SP1 SP | 600,00 € | 600,00 € | 600,00 € | 600,00 € | 600,00 € | 600,00 € |
| ST 6140300 | Kosten van brandbeveiliging en signalisatie | 01712 SP1 SP | 350,00 € | 350,00 € | 350,00 € | 350,00 € | 350,00 € | 350,00 € |
| ST 6140550 | Informaticakosten | 01712 SP1 SP | 4.000,00 € | 0,00 € | 0,00 € | 0,00 € | 0,00 € | 0,00 € |
| ST 6160400 | Andere technische kosten | 01712 SP1 SP | 500,00 € | 500,00 € | 500,00 € | 500,00 € | 500,00 € | 500,00 € |
| ST 6490000 | Algemene werkingssubsidies | 01712 7.2.2.1. | 7.2.2. | 300.000,00 € | 0,00 € | 0,00 € | 0,00 € | 0,00 € |
| ST 6490000 | Algemene werkingssubsidies | 01712 8.1.14.2. | 8.1.14. | 0,00 € | 300.000,00 € | 270.000,00 € | 173.000,00 € | 173.000,00 € |
| ST 7039000 | Andere tussenkomsten en terugvorderingen | 01712 SP1 SP | 10.000,00 € | 10.000,00 € | 10.000,00 € | 10.000,00 € | 10.000,00 € | 10.000,00 € |
| ST 6121020 | Verzekering voertuigen | 01900 SP1 SP | 3.465,00 € | 3.465,00 € | 3.465,00 € | 3.465,00 € | 3.465,00 € | 3.465,00 € |
| ST 6121030 | Verzekering burgerlijke aansprakelijkheid | 01900 SP1 SP | 47.000,00 € | 47.000,00 € | 47.000,00 € | 47.000,00 € | 47.000,00 € | 47.000,00 € |
| ST 6121050 | Andere verzekeringen | 01900 SP1 SP | 26.000,00 € | 26.000,00 € | 26.000,00 € | 26.000,00 € | 26.000,00 € | 26.000,00 € |
| ST 6219000 | WGbijdrage wettel. Verz.- responsabiliseringsbijdrage | 01900 SP1 SP | 0,00 € | 56.434,00 € | 45.196,00 € | 44.076,00 € | 96.971,00 € | 96.971,00 € |
| ST 1500000 | Investeringsubsidies en -schenkingen in kapitaal met vorder | 02000 1.1.1.3. | 1.1.1. | 46.064,10 € | 0,00 € | 0,00 € | 0,00 € | 0,00 € |
| ST 1500000 | Investeringsubsidies en -schenkingen in kapitaal met vorder | 02000 4.1.3.2. | 4.1.3. | 0,00 € | 300.000,00 € | 100.000,00 € | 100.000,00 € | 0,00 € |
| ST 1500000 | Investeringsubsidies en -schenkingen in kapitaal met vorder | 02000 SP1 SP | 563.483,00 € | 0,00 € | 0,00 € | 0,00 € | 0,00 € | 0,00 € |
| ST 1500000 | Investeringsubsidies en -schenkingen in kapitaal met vorder | 02000 SP1 SP | 0,00 € | 242.000,00 € | 0,00 € | 0,00 € | 0,00 € | 0,00 € |
| ST 2140000 | Plannen en studies | 02000 1.1.1.11. | 1.1.1. | 0,00 € | 15.000,00 € | 0,00 € | 0,00 € | 0,00 € |
| ST 2140000 | Plannen en studies | 02000 1.1.1.8. | 1.1.1. | 25.000,00 € | 50.000,00 € | 25.000,00 € | 50.000,00 € | 0,00 € |
| ST 2140000 | Plannen en studies | 02000 4.1.3.2. | 4.1.3. | 0,00 € | 25.000,00 € | 0,00 € | 0,00 € | 0,00 € |
| ST 2140000 | Plannen en studies | 02000 5.2.1.1. | 5.2.1. | 6.000,00 € | 24.000,00 € | 0,00 € | 0,00 € | 0,00 € |
| ST 2140000 | Plannen en studies | 02000 SP1 SP | 0,00 € | 0,00 € | 10.000,00 € | 0,00 € | 0,00 € | 0,00 € |

| | | | | | | | | | |
|------------|--|-------|-----------|--------|----------------|----------------|----------------|----------------|----------------|
| ST 2140000 | Plannen en studies | 02000 | SP1 | SP | 0,00 € | 0,00 € | 0,00 € | 0,00 € | 10.000,00 € |
| ST 2140000 | Plannen en studies | 02000 | SP1 | SP | 70.000,00 € | 0,00 € | 40.000,00 € | 0,00 € | 0,00 € |
| ST 2200000 | Onbebouwde terreinen - gemeenschapsgoederen | 02000 | 4.1.3.2. | 4.1.3. | 15.000,00 € | 0,00 € | 0,00 € | 0,00 € | 0,00 € |
| ST 2210000 | Gebouwen - gemeenschapsgoederen | 02000 | 5.2.1.1. | 5.2.1. | 6.000,00 € | 150.000,00 € | 0,00 € | 0,00 € | 0,00 € |
| ST 2240000 | Wegen | 02000 | 1.1.1.1. | 1.1.1. | 413.000,00 € | 0,00 € | 0,00 € | 0,00 € | 0,00 € |
| ST 2240000 | Wegen | 02000 | 1.1.1.10. | 1.1.1. | 0,00 € | 0,00 € | 175.000,00 € | 200.000,00 € | 0,00 € |
| ST 2240000 | Wegen | 02000 | 1.1.1.11. | 1.1.1. | 0,00 € | 0,00 € | 200.000,00 € | 0,00 € | 0,00 € |
| ST 2240000 | Wegen | 02000 | 1.1.1.3. | 1.1.1. | 809.000,00 € | 0,00 € | 0,00 € | 0,00 € | 0,00 € |
| ST 2240000 | Wegen | 02000 | 1.1.1.4. | 1.1.1. | 0,00 € | 0,00 € | 400.000,00 € | 400.000,00 € | 0,00 € |
| ST 2240000 | Wegen | 02000 | 1.1.1.5. | 1.1.1. | 0,00 € | 0,00 € | 100.000,00 € | 500.000,00 € | 0,00 € |
| ST 2240000 | Wegen | 02000 | 1.1.1.7. | 1.1.1. | 5.500,00 € | 150.000,00 € | 100.000,00 € | 100.000,00 € | 0,00 € |
| ST 2240000 | Wegen | 02000 | 4.1.3.2. | 4.1.3. | 0,00 € | 300.000,00 € | 0,00 € | 0,00 € | 0,00 € |
| ST 2240000 | Wegen | 02000 | 4.1.3.2. | 4.1.3. | 0,00 € | 100.000,00 € | 100.000,00 € | 0,00 € | 0,00 € |
| ST 2240000 | Wegen | 02000 | SP1 | SP | 250.000,00 € | 250.000,00 € | 100.000,00 € | 100.000,00 € | 100.000,00 € |
| ST 2240000 | Wegen | 02000 | SP1 | SP | 0,00 € | 0,00 € | 0,00 € | 50.000,00 € | 0,00 € |
| ST 2240000 | Wegen | 02000 | SP1 | SP | 200.000,00 € | 200.000,00 € | 100.000,00 € | 100.000,00 € | 25.000,00 € |
| ST 2240000 | Wegen | 02000 | SP1 | SP | 145.741,48 € | 200.000,00 € | 100.000,00 € | 100.000,00 € | 100.000,00 € |
| ST 2240000 | Wegen | 02000 | SP1 | SP | 10.285,00 € | 0,00 € | 0,00 € | 0,00 € | 0,00 € |
| ST 2240000 | Wegen | 02000 | SP1 | SP | 370.000,00 € | 0,00 € | 0,00 € | 0,00 € | 0,00 € |
| ST 2240000 | Wegen | 02000 | SP1 | SP | 93.797,26 € | 0,00 € | 0,00 € | 0,00 € | 0,00 € |
| ST 2240000 | Wegen | 02000 | SP1 | SP | 0,00 € | 0,00 € | 50.000,00 € | 0,00 € | 0,00 € |
| ST 6121050 | Andere verzekeringen | 02000 | SP1 | SP | 1.020,00 € | 1.020,00 € | 1.020,00 € | 1.020,00 € | 1.020,00 € |
| ST 6130100 | Onderhoud en herstelling installaties, machines, uitrusting | 02000 | SP1 | SP | 240.000,00 € | 180.000,00 € | 180.000,00 € | 180.000,00 € | 180.000,00 € |
| ST 6130200 | Onderhoud en herstelling meubilair en rollend materieel | 02000 | SP1 | SP | 95.000,00 € | 95.000,00 € | 95.000,00 € | 95.000,00 € | 95.000,00 € |
| ST 6130400 | Sneeuwopruiming en ijzelbestrijding | 02000 | SP1 | SP | 40.000,00 € | 40.000,00 € | 20.000,00 € | 20.000,00 € | 20.000,00 € |
| ST 6130990 | Andere vergoedingen aan derden | 02000 | SP1 | SP | 1.100,00 € | 1.100,00 € | 1.100,00 € | 1.100,00 € | 1.100,00 € |
| ST 6140800 | Huur overig materieel | 02000 | SP1 | SP | 9.000,00 € | 5.000,00 € | 5.000,00 € | 5.000,00 € | 5.000,00 € |
| ST 6201000 | Bezold. en rechtstr. soc. voordelen - vastbenoemd personeel | 02000 | SP1 | SP | 596.825,00 € | 608.857,36 € | 613.288,17 € | 628.489,15 € | 643.979,06 € |
| ST 6202000 | Bezold. en rechtstr. soc. voordelen - contractueel personeel | 02000 | SP1 | SP | 361.218,00 € | 394.123,61 € | 395.878,29 € | 405.601,68 € | 416.424,82 € |
| ST 6211000 | WGBijdrage wettel. verz. - vastbenoemd personeel | 02000 | SP1 | SP | 211.516,00 € | 245.285,84 € | 247.453,80 € | 261.697,06 € | 268.518,11 € |
| ST 6212000 | WGBijdrage wettel. verz. - contractueel personeel | 02000 | SP1 | SP | 103.585,00 € | 114.478,43 € | 114.317,80 € | 117.107,09 € | 120.254,45 € |
| ST 6222100 | WGBijdrage bovenwettel. verzek. - contractueel personeel | 02000 | SP1 | SP | 10.932,00 € | 12.094,93 € | 12.078,79 € | 12.373,04 € | 12.704,66 € |
| ST 6402000 | Onroerende voorheffing en belastingen | 02000 | SP1 | SP | 3.000,00 € | 3.000,00 € | 3.000,00 € | 3.000,00 € | 3.000,00 € |
| ST 7001000 | Opbrengst verkoop | 02000 | SP1 | SP | 1.500,00 € | 1.500,00 € | 1.500,00 € | 1.500,00 € | 1.500,00 € |
| ST 7002000 | Opbrengst prestaties | 02000 | SP1 | SP | 50.000,00 € | 50.000,00 € | 50.000,00 € | 50.000,00 € | 50.000,00 € |
| ST 7004000 | Opbrengst verhuur | 02000 | SP1 | SP | 20.000,00 € | 20.000,00 € | 20.000,00 € | 20.000,00 € | 20.000,00 € |
| ST 7405000 | Specifieke subsidies | 02000 | SP1 | SP | 1.230,00 € | 0,00 € | 0,00 € | 0,00 € | 0,00 € |
| ST 7450000 | Recuperatie van kosten, schade, verzekeringen ea. | 02000 | SP1 | SP | 4.200,00 € | 4.200,00 € | 4.200,00 € | 2.100,00 € | 0,00 € |
| ST 7450100 | Maaltijdcheques deel werknemer | 02000 | SP1 | SP | 6.473,51 € | 6.666,44 € | 6.615,21 € | 6.645,73 € | 6.615,21 € |
| ST 7450300 | Creditnota's en ristoro's | 02000 | SP1 | SP | 3.700,00 € | 2.700,00 € | 2.700,00 € | 2.700,00 € | 2.700,00 € |
| ST 7460100 | Vergoedingen voor kleine schade vanwege ondern. en gezinnen | 02000 | SP1 | SP | 55.000,00 € | 30.000,00 € | 30.000,00 € | 30.000,00 € | 30.000,00 € |
| ST 6402000 | Onroerende voorheffing en belastingen | 02100 | SP1 | SP | 3.800,00 € | 3.800,00 € | 3.800,00 € | 3.800,00 € | 3.800,00 € |
| ST 6491000 | Bijdrage in de werkingskosten | 02100 | SP1 | SP | 5.800,00 € | 5.800,00 € | 5.800,00 € | 5.800,00 € | 5.800,00 € |
| ST 2300000 | Installaties, machines en uitrusting - gemeenschapsgoederen | 02000 | SP1 | SP | 0,00 € | 90.000,00 € | 0,00 € | 0,00 € | 0,00 € |
| ST 6130990 | Andere vergoedingen aan derden | 02200 | SP1 | SP | 15.500,00 € | 15.500,00 € | 15.500,00 € | 15.500,00 € | 15.500,00 € |
| ST 7002000 | Opbrengst prestaties | 02200 | SP1 | SP | 90.000,00 € | 135.000,00 € | 135.000,00 € | 135.000,00 € | 135.000,00 € |
| ST 1500000 | Investeringsubsidies en -schenkingen in kapitaal met vorder | 03091 | SP1 | SP | 0,00 € | 80.500,00 € | 0,00 € | 0,00 € | 0,00 € |
| ST 1500000 | Investeringsubsidies en -schenkingen in kapitaal met vorder | 03091 | SP1 | SP | 0,00 € | 6.300,00 € | 0,00 € | 0,00 € | 0,00 € |
| ST 1500000 | Investeringsubsidies en -schenkingen in kapitaal met vorder | 03091 | SP1 | SP | 0,00 € | 4.470,00 € | 0,00 € | 0,00 € | 0,00 € |
| ST 2240000 | Wegen | 03091 | SP1 | SP | 0,00 € | 161.000,00 € | 0,00 € | 0,00 € | 0,00 € |
| ST 2300000 | Installaties, machines en uitrusting - gemeenschapsgoederen | 03091 | SP1 | SP | 80.000,00 € | 100.000,00 € | 0,00 € | 0,00 € | 0,00 € |
| ST 6103000 | Onderhoud en herstel van gebouwen | 03091 | SP1 | SP | 800,00 € | 800,00 € | 800,00 € | 800,00 € | 800,00 € |
| ST 6121010 | Verzekering brand | 03091 | SP1 | SP | 350,00 € | 350,00 € | 350,00 € | 350,00 € | 350,00 € |
| ST 6130100 | Onderhoud en herstelling installaties, machines, uitrusting | 03091 | SP1 | SP | 13.000,00 € | 7.000,00 € | 7.000,00 € | 7.000,00 € | 7.000,00 € |
| ST 6130110 | Afvalverwerkingskosten | 03091 | SP1 | SP | 130.000,00 € | 130.000,00 € | 130.000,00 € | 130.000,00 € | 130.000,00 € |
| ST 6130990 | Andere vergoedingen aan derden | 03091 | SP1 | SP | 2.000,00 € | 2.000,00 € | 2.000,00 € | 2.000,00 € | 2.000,00 € |
| ST 6140300 | Kosten van brandbeveiliging en signalisatie | 03091 | SP1 | SP | 300,00 € | 300,00 € | 300,00 € | 300,00 € | 300,00 € |
| ST 6140400 | Telefoon | 03091 | SP1 | SP | 1.020,00 € | 1.020,00 € | 1.020,00 € | 1.020,00 € | 1.020,00 € |
| ST 6140500 | Informaticakosten | 03091 | SP1 | SP | 5.000,00 € | 5.000,00 € | 5.000,00 € | 5.000,00 € | 5.000,00 € |
| ST 6160400 | Andere technische kosten | 03091 | SP1 | SP | 2.000,00 € | 2.000,00 € | 2.000,00 € | 2.000,00 € | 2.000,00 € |
| ST 6202000 | Bezold. en rechtstr. soc. voordelen - contractueel personeel | 03091 | SP1 | SP | 114.975,00 € | 125.211,48 € | 131.252,62 € | 134.934,52 € | 138.476,87 € |
| ST 6212000 | WGBijdrage wettel. verz. - contractueel personeel | 03091 | SP1 | SP | 33.133,00 € | 36.091,76 € | 38.008,99 € | 38.956,34 € | 39.980,18 € |
| ST 6222100 | WGBijdrage bovenwettel. verzek. - contractueel personeel | 03091 | SP1 | SP | 3.497,00 € | 3.814,04 € | 4.015,99 € | 4.116,25 € | 4.223,91 € |
| ST 6491000 | Bijdrage in de werkingskosten | 03091 | SP1 | SP | 1.300.000,00 € | 1.300.000,00 € | 1.350.000,00 € | 1.350.000,00 € | 1.350.000,00 € |
| ST 7002000 | Opbrengst prestaties | 03091 | SP1 | SP | 0,00 € | 0,00 € | 0,00 € | 0,00 € | 0,00 € |
| ST 7450000 | Recuperatie van kosten, schade, verzekeringen ea. | 03091 | SP1 | SP | 1.800,00 € | 1.800,00 € | 1.800,00 € | 900,00 € | 0,00 € |
| ST 7450100 | Maaltijdcheques deel werknemer | 03091 | SP1 | SP | 939,58 € | 949,39 € | 994,08 € | 998,44 € | 994,08 € |
| ST 2140000 | Plannen en studies | 03100 | 5.1.3.1. | 5.1.3. | 0,00 € | 50.000,00 € | 0,00 € | 0,00 € | 0,00 € |
| ST 2240000 | Wegen | 03100 | 5.1.3.2. | 5.1.3. | 0,00 € | 23.625,00 € | 7.875,00 € | 0,00 € | 0,00 € |
| ST 4943000 | Vorderingen wegens toegestane leningen die binnen het jaar v | 03100 | SP1 | SP | 0,00 € | 0,00 € | 0,00 € | 0,00 € | 0,00 € |
| ST 4943008 | Aflossingen op toegestane leningen aan IGS | 03100 | SP1 | SP | 150.995,00 € | 150.995,00 € | 150.995,00 € | 150.995,00 € | 150.995,00 € |
| ST 6121020 | Verzekering voertuigen | 03100 | SP1 | SP | 175,00 € | 175,00 € | 175,00 € | 175,00 € | 175,00 € |
| ST 6160400 | Andere technische kosten | 03100 | SP1 | SP | 700,00 € | 700,00 € | 700,00 € | 700,00 € | 700,00 € |
| ST 6490000 | Algemene werkingssubsidies | 03100 | 5.1.4.1. | 5.1.4. | 0,00 € | 2.500,00 € | 2.500,00 € | 0,00 € | 0,00 € |
| ST 6490000 | Algemene werkingssubsidies | 03100 | SP1 | SP | 3.000,00 € | 0,00 € | 0,00 € | 2.500,00 € | 2.500,00 € |
| ST 7002000 | Opbrengst prestaties | 03100 | SP1 | SP | 33.000,00 € | 33.000,00 € | 33.000,00 € | 33.000,00 € | 33.000,00 € |
| ST 1500000 | Investeringsubsidies en -schenkingen in kapitaal met vorder | 03200 | 4.1.2.2. | 4.1.2. | 0,00 € | 18.000,00 € | 0,00 € | 0,00 € | 0,00 € |
| ST 1500000 | Investeringsubsidies en -schenkingen in kapitaal met vorder | 03200 | SP1 | SP | 0,00 € | 0,00 € | 35.750,00 € | 0,00 € | 0,00 € |
| ST 2110000 | Concessies, octrooien, licenties, knowhow, merken en soortge | 03200 | SP1 | SP | 30.000,00 € | 30.000,00 € | 0,00 € | 0,00 € | 0,00 € |
| ST 2140000 | Plannen en studies | 03200 | SP1 | SP | 6.000,00 € | 4.000,00 € | 0,00 € | 0,00 € | 0,00 € |
| ST 2280000 | Overige infrastructuur | 03200 | SP1 | SP | 0,00 € | 0,00 € | 25.000,00 € | 10.000,00 € | 0,00 € |
| ST 2300000 | Installaties, machines en uitrusting - gemeenschapsgoederen | 03200 | 4.1.2.2. | 4.1.2. | 0,00 € | 28.000,00 € | 0,00 € | 0,00 € | 0,00 € |
| ST 2300000 | Installaties, machines en uitrusting - gemeenschapsgoederen | 03200 | SP1 | SP | 0,00 € | 10.000,00 € | 0,00 € | 0,00 € | 0,00 € |
| ST 2300000 | Installaties, machines en uitrusting - gemeenschapsgoederen | 03200 | SP1 | SP | 0,00 € | 40.000,00 € | 0,00 € | 0,00 € | 0,00 € |
| ST 6041000 | Aankoop goederen voor verkoop | 03200 | 5.1.4.2. | 5.1.4. | 0,00 € | 1.200,00 € | 0,00 € | 0,00 € | 0,00 € |
| ST 6041000 | Aankoop goederen voor verkoop | 03200 | SP1 | SP | 45.000,00 € | 40.000,00 € | 40.000,00 € | 40.000,00 € | 40.000,00 € |

| | | | | | | | | |
|------------|--|------------------------|----------------|----------------|----------------|----------------|----------------|----------------|
| ST 6121020 | Verzekering voertuigen | 03200 SP1 SP | 370,00 € | 370,00 € | 370,00 € | 370,00 € | 370,00 € | 370,00 € |
| ST 6130100 | Onderhoud en herstelling installaties, machines, uitrusting | 03200 SP1 SP | 2.000,00 € | 2.000,00 € | 2.000,00 € | 2.000,00 € | 2.000,00 € | 2.000,00 € |
| ST 6130200 | Onderhoud en herstelling meubilair en rollend materieel | 03200 SP1 SP | 30.000,00 € | 20.000,00 € | 20.000,00 € | 20.000,00 € | 20.000,00 € | 20.000,00 € |
| ST 6130950 | Erelonen en gerechtskosten | 03200 SP1 SP | 2.500,00 € | 7.500,00 € | 2.500,00 € | 2.500,00 € | 2.500,00 € | 2.500,00 € |
| ST 6130990 | Andere vergoedingen aan derden | 03200 4.1.1.1. 4.1.1. | 13.800,00 € | 13.800,00 € | 13.800,00 € | 13.800,00 € | 13.800,00 € | 13.800,00 € |
| ST 6130990 | Andere vergoedingen aan derden | 03200 5.1.1.1. 5.1.1. | 4.000,00 € | 4.000,00 € | 4.000,00 € | 4.000,00 € | 4.000,00 € | 4.000,00 € |
| ST 6130990 | Andere vergoedingen aan derden | 03200 5.1.5.1. 5.1.5. | 0,00 € | 10.000,00 € | 10.000,00 € | 0,00 € | 0,00 € | 0,00 € |
| ST 6130990 | Andere vergoedingen aan derden | 03200 5.1.6.1. 5.1.6. | 0,00 € | 5.500,00 € | 0,00 € | 0,00 € | 0,00 € | 0,00 € |
| ST 6130990 | Andere vergoedingen aan derden | 03200 5.1.7.1. 5.1.7. | 0,00 € | 21.000,00 € | 21.000,00 € | 0,00 € | 0,00 € | 0,00 € |
| ST 6130990 | Andere vergoedingen aan derden | 03200 5.1.7.2. 5.1.7. | 0,00 € | 7.500,00 € | 7.500,00 € | 0,00 € | 0,00 € | 0,00 € |
| ST 6130990 | Andere vergoedingen aan derden | 03200 5.1.7.3. 5.1.7. | 0,00 € | 1.500,00 € | 0,00 € | 0,00 € | 0,00 € | 0,00 € |
| ST 6130990 | Andere vergoedingen aan derden | 03200 5.1.8.1. 5.1.8. | 0,00 € | 52.000,00 € | 35.000,00 € | 0,00 € | 0,00 € | 0,00 € |
| ST 6130990 | Andere vergoedingen aan derden | 03200 5.1.8.3. 5.1.8. | 0,00 € | 0,00 € | 12.500,00 € | 0,00 € | 0,00 € | 0,00 € |
| ST 6130990 | Andere vergoedingen aan derden | 03200 5.1.8.4. 5.1.8. | 0,00 € | 40.000,00 € | 0,00 € | 0,00 € | 0,00 € | 0,00 € |
| ST 6130990 | Andere vergoedingen aan derden | 03200 SP1 SP | 90.000,00 € | 43.000,00 € | 60.000,00 € | 60.000,00 € | 60.000,00 € | 60.000,00 € |
| ST 6140500 | Bureelbenodigdheden | 03200 SP1 SP | 1.000,00 € | 1.000,00 € | 1.000,00 € | 1.000,00 € | 1.000,00 € | 1.000,00 € |
| ST 6140510 | Drukwerken | 03200 5.1.2.1. 5.1.2. | 0,00 € | 1.500,00 € | 0,00 € | 0,00 € | 0,00 € | 0,00 € |
| ST 6140510 | Drukwerken | 03200 SP1 SP | 2.800,00 € | 1.300,00 € | 2.800,00 € | 2.800,00 € | 2.800,00 € | 2.800,00 € |
| ST 6140600 | Documentatie, abonnementen | 03200 SP1 SP | 300,00 € | 300,00 € | 300,00 € | 300,00 € | 300,00 € | 300,00 € |
| ST 6140900 | Receptie- en representatiekosten | 03200 SP1 SP | 250,00 € | 250,00 € | 250,00 € | 250,00 € | 250,00 € | 250,00 € |
| ST 6160400 | Andere technische kosten | 03200 5.1.2.2. 5.1.2. | 0,00 € | 2.160,00 € | 0,00 € | 0,00 € | 0,00 € | 0,00 € |
| ST 6160400 | Andere technische kosten | 03200 SP1 SP | 5.000,00 € | 3.000,00 € | 5.000,00 € | 5.000,00 € | 5.000,00 € | 5.000,00 € |
| ST 6160500 | Andere administratiekosten | 03200 SP1 SP | 7.500,00 € | 10.500,00 € | 4.500,00 € | 4.500,00 € | 4.500,00 € | 4.500,00 € |
| ST 6200100 | Presentiegeld raadsleden | 03200 SP1 SP | 2.566,08 € | 2.489,10 € | 0,00 € | 0,00 € | 0,00 € | 0,00 € |
| ST 6201000 | Bezold, en rechtstr. soc. voordelen - vastbenoemd personeel | 03200 SP1 SP | 218.358,00 € | 222.833,25 € | 233.304,92 € | 240.415,25 € | 245.136,95 € | 245.136,95 € |
| ST 6202000 | Bezold. en rechtstr. soc. voordelen - contractueel personeel | 03200 5.1.8.2. 5.1.8. | 0,00 € | 43.650,00 € | 0,00 € | 0,00 € | 0,00 € | 0,00 € |
| ST 6202000 | Bezold. en rechtstr. soc. voordelen - contractueel personeel | 03200 SP1 SP | 97.875,00 € | 101.850,00 € | 159.208,81 € | 164.228,13 € | 169.202,08 € | 169.202,08 € |
| ST 6211000 | WGbijdrage wettel. verz.- vastbenoemd personeel | 03200 SP1 SP | 79.545,00 € | 68.870,00 € | 97.387,89 € | 103.280,88 € | 105.335,71 € | 105.335,71 € |
| ST 6212000 | WGbijdrage wettel. verz. - contractueel personeel | 03200 5.1.8.2. 5.1.8. | 0,00 € | 14.550,00 € | 0,00 € | 0,00 € | 0,00 € | 0,00 € |
| ST 6212000 | WGbijdrage wettel. verz. - contractueel personeel | 03200 SP1 SP | 28.312,00 € | 42.751,78 € | 46.110,66 € | 47.370,14 € | 48.799,21 € | 48.799,21 € |
| ST 6222100 | WGbijdrage bovenwettel. verzek. - contractueel personeel | 03200 5.1.8.2. 5.1.8. | 0,00 € | 1.455,00 € | 0,00 € | 0,00 € | 0,00 € | 0,00 € |
| ST 6222100 | WGbijdrage bovenwettel. verzek. - contractueel personeel | 03200 SP1 SP | 2.989,00 € | 2.910,00 € | 4.871,76 € | 5.004,85 € | 5.155,82 € | 5.155,82 € |
| ST 6402000 | Onroerende voorheffing en belastingen | 03200 SP1 SP | 51,00 € | 51,00 € | 51,00 € | 51,00 € | 51,00 € | 51,00 € |
| ST 6490000 | Algemene werkingsubsidies | 03200 SP1 SP | 34.000,00 € | 34.000,00 € | 34.000,00 € | 34.000,00 € | 34.000,00 € | 34.000,00 € |
| ST 7001000 | Opbrengst verkoop | 03200 SP1 SP | 55.000,00 € | 55.000,00 € | 55.000,00 € | 55.000,00 € | 55.000,00 € | 55.000,00 € |
| ST 7004000 | Opbrengst verhuur | 03200 SP1 SP | 50,00 € | 50,00 € | 50,00 € | 50,00 € | 50,00 € | 50,00 € |
| ST 7039000 | Andere tussenkomsten en terugvorderingen | 03200 SP1 SP | 1.500,00 € | 1.000,00 € | 1.000,00 € | 1.000,00 € | 1.000,00 € | 1.000,00 € |
| ST 7405000 | Specifieke subsidies | 03200 ABB-LEKP-2021 SP | 0,00 € | 94.483,00 € | 0,00 € | 0,00 € | 0,00 € | 0,00 € |
| ST 7405000 | Specifieke subsidies | 03200 SP1 SP | 12.000,00 € | 5.000,00 € | 5.000,00 € | 5.000,00 € | 5.000,00 € | 5.000,00 € |
| ST 7450000 | Recuperatie van kosten, schade, verzekeringen ea. | 03200 SP1 SP | 600,00 € | 600,00 € | 600,00 € | 300,00 € | 300,00 € | 0,00 € |
| ST 7450100 | Maaltijdcheques deel werknemer | 03200 SP1 SP | 1.575,05 € | 1.848,64 € | 1.939,11 € | 1.947,83 € | 1.939,11 € | 1.939,11 € |
| ST 7460100 | Vergoedingen voor kleine schade vanwege ondern. en gezinnen | 03200 SP1 SP | 47.000,00 € | 3.000,00 € | 3.000,00 € | 3.000,00 € | 3.000,00 € | 3.000,00 € |
| ST 2300000 | Installaties, machines en uitrusting - gemeenschapsgoederen | 04000 6.1.2.1. 6.1.2. | 93.000,00 € | 70.000,00 € | 0,00 € | 0,00 € | 0,00 € | 0,00 € |
| ST 6103000 | Onderhoud en herstel van gebouwen | 04000 SP1 SP | 20.000,00 € | 20.000,00 € | 10.000,00 € | 10.000,00 € | 10.000,00 € | 10.000,00 € |
| ST 6121010 | Verzekering brand | 04000 SP1 SP | 1.100,00 € | 1.100,00 € | 1.100,00 € | 1.100,00 € | 1.100,00 € | 1.100,00 € |
| ST 6130800 | Controle- en keuringsorganismen | 04000 SP1 SP | 2.600,00 € | 2.600,00 € | 2.600,00 € | 2.600,00 € | 2.600,00 € | 2.600,00 € |
| ST 6140300 | Kosten van brandbeveiliging en signalisatie | 04000 SP1 SP | 700,00 € | 1.000,00 € | 1.000,00 € | 1.000,00 € | 1.000,00 € | 1.000,00 € |
| ST 6402000 | Onroerende voorheffing en belastingen | 04000 SP1 SP | 107.000,00 € | 110.000,00 € | 114.000,00 € | 119.000,00 € | 126.000,00 € | 126.000,00 € |
| ST 6491000 | Bijdrage in de werkingskosten | 04000 SP1 SP | 4.681.785,00 € | 5.046.191,00 € | 4.942.191,00 € | 5.041.034,00 € | 5.141.855,00 € | 5.141.855,00 € |
| ST 7004000 | Opbrengst verhuur | 04000 SP1 SP | 56.304,00 € | 56.304,00 € | 56.304,00 € | 56.304,00 € | 56.304,00 € | 56.304,00 € |
| ST 6103000 | Onderhoud en herstel van gebouwen | 04100 SP1 SP | 1.000,00 € | 1.000,00 € | 1.000,00 € | 1.000,00 € | 1.000,00 € | 1.000,00 € |
| ST 6121010 | Verzekering brand | 04100 SP1 SP | 350,00 € | 350,00 € | 350,00 € | 350,00 € | 350,00 € | 350,00 € |
| ST 6130800 | Controle- en keuringsorganismen | 04100 SP1 SP | 450,00 € | 450,00 € | 450,00 € | 450,00 € | 450,00 € | 450,00 € |
| ST 6140300 | Kosten van brandbeveiliging en signalisatie | 04100 SP1 SP | 900,00 € | 900,00 € | 900,00 € | 900,00 € | 900,00 € | 900,00 € |
| ST 6230600 | Vergoedingen vrijwillige brandweer | 04100 SP1 SP | 19.322,91 € | 19.611,00 € | 20.004,36 € | 20.403,72 € | 20.811,48 € | 20.811,48 € |
| ST 6490000 | Algemene werkingsubsidies | 04100 SP1 SP | 300,00 € | 300,00 € | 300,00 € | 300,00 € | 300,00 € | 300,00 € |
| ST 6491000 | Bijdrage in de werkingskosten | 04100 SP1 SP | 674.087,00 € | 699.029,00 € | 724.893,00 € | 751.714,00 € | 779.527,00 € | 779.527,00 € |
| ST 6640000 | Toegestane investeringsubsidies en definitieve bijdrage in | 04100 SP1 SP | 177.721,86 € | 149.452,47 € | 149.452,47 € | 149.452,47 € | 149.452,47 € | 149.452,47 € |
| ST 7004000 | Opbrengst verhuur | 04100 SP1 SP | 50.000,00 € | 50.000,00 € | 50.000,00 € | 50.000,00 € | 50.000,00 € | 50.000,00 € |
| ST 6130990 | Andere vergoedingen aan derden | 04800 SP1 SP | 12.000,00 € | 12.000,00 € | 12.000,00 € | 12.000,00 € | 12.000,00 € | 12.000,00 € |
| ST 7390000 | Boetes | 04800 SP1 SP | 17.000,00 € | 17.000,00 € | 17.000,00 € | 17.000,00 € | 17.000,00 € | 17.000,00 € |
| ST 6491000 | Bijdrage in de werkingskosten | 04900 SP1 SP | 6.900,00 € | 6.900,00 € | 6.900,00 € | 6.900,00 € | 6.900,00 € | 6.900,00 € |
| ST 6100000 | Huur en huurlasten van gehuurde onroerende goederen | 04901 SP1 SP | 760,00 € | 760,00 € | 760,00 € | 760,00 € | 760,00 € | 760,00 € |
| ST 6130200 | Onderhoud en herstelling meubilair en rollend materieel | 04901 SP1 SP | 1.000,00 € | 1.000,00 € | 1.000,00 € | 1.000,00 € | 1.000,00 € | 1.000,00 € |
| ST 6130950 | Erelonen en gerechtskosten | 04901 SP1 SP | 500,00 € | 500,00 € | 500,00 € | 500,00 € | 500,00 € | 500,00 € |
| ST 6130990 | Andere vergoedingen aan derden | 04901 SP1 SP | 3.000,00 € | 2.000,00 € | 2.000,00 € | 2.000,00 € | 2.000,00 € | 2.000,00 € |
| ST 6140400 | Telefoon | 04901 SP1 SP | 11.300,00 € | 11.300,00 € | 11.300,00 € | 11.300,00 € | 11.300,00 € | 11.300,00 € |
| ST 6140500 | Bureelbenodigdheden | 04901 SP1 SP | 500,00 € | 500,00 € | 500,00 € | 500,00 € | 500,00 € | 500,00 € |
| ST 6140510 | Drukwerken | 04901 SP1 SP | 2.500,00 € | 2.500,00 € | 2.500,00 € | 2.500,00 € | 2.500,00 € | 2.500,00 € |
| ST 6140600 | Documentatie, abonnementen | 04901 SP1 SP | 300,00 € | 300,00 € | 300,00 € | 300,00 € | 300,00 € | 300,00 € |
| ST 6140700 | Aankoop, onderhoud, huur kleding | 04901 SP1 SP | 1.000,00 € | 1.000,00 € | 1.000,00 € | 1.000,00 € | 1.000,00 € | 1.000,00 € |
| ST 6140900 | Receptie- en representatiekosten | 04901 SP1 SP | 1.000,00 € | 1.000,00 € | 1.000,00 € | 1.000,00 € | 1.000,00 € | 1.000,00 € |
| ST 6160400 | Andere technische kosten | 04901 SP1 SP | 3.750,00 € | 750,00 € | 750,00 € | 750,00 € | 750,00 € | 750,00 € |
| ST 6202000 | Bezold. en rechtstr. soc. voordelen - contractueel personeel | 04901 SP1 SP | 135.312,00 € | 147.903,66 € | 148.338,44 € | 152.274,62 € | 155.847,22 € | 155.847,22 € |
| ST 6212000 | WGbijdrage wettel. verz. - contractueel personeel | 04901 SP1 SP | 38.700,00 € | 42.573,30 € | 42.725,47 € | 43.873,71 € | 44.891,55 € | 44.891,55 € |
| ST 6222100 | WGbijdrage bovenwettel. verzek. - contractueel personeel | 04901 SP1 SP | 4.084,00 € | 4.498,86 € | 4.514,01 € | 4.635,72 € | 4.743,37 € | 4.743,37 € |
| ST 6490000 | Algemene werkingsubsidies | 04901 SP1 SP | 26.000,00 € | 0,00 € | 0,00 € | 0,00 € | 0,00 € | 0,00 € |
| ST 7002000 | Opbrengst prestaties | 04901 SP1 SP | 5.000,00 € | 5.000,00 € | 5.000,00 € | 10.000,00 € | 10.000,00 € | 10.000,00 € |
| ST 7039000 | Andere tussenkomsten en terugvorderingen | 04901 SP1 SP | 4.000,00 € | 4.000,00 € | 4.000,00 € | 4.000,00 € | 4.000,00 € | 4.000,00 € |
| ST 7405000 | Specifieke subsidies | 04901 SP1 SP | 90.520,55 € | 90.520,55 € | 90.520,55 € | 90.520,55 € | 90.520,55 € | 90.520,55 € |
| ST 7450000 | Recuperatie van kosten, schade, verzekeringen ea. | 04901 SP1 SP | 600,00 € | 600,00 € | 600,00 € | 300,00 € | 0,00 € | 0,00 € |
| ST 7450100 | Maaltijdcheques deel werknemer | 04901 SP1 SP | 951,57 € | 951,57 € | 945,03 € | 951,57 € | 945,03 € | 945,03 € |
| ST 6110000 | Elektriciteit | 05000 SP1 SP | 58.000,00 € | 58.000,00 € | 58.000,00 € | 58.000,00 € | 58.000,00 € | 58.000,00 € |
| ST 6113100 | Water | 05000 SP1 SP | 4.500,00 € | 4.500,00 € | 4.500,00 € | 4.500,00 € | 4.500,00 € | 4.500,00 € |
| ST 6130800 | Controle- en keuringsorganismen | 05000 SP1 SP | 1.100,00 € | 1.100,00 € | 1.100,00 € | 1.100,00 € | 1.100,00 € | 1.100,00 € |
| ST 6130990 | Andere vergoedingen aan derden | 05000 SP1 SP | 7.000,00 € | 7.000,00 € | 7.000,00 € | 7.000,00 € | 7.000,00 € | 7.000,00 € |

| | | | | | | | | | |
|------------|--|-------|-----------|---------|--------------|--------------|--------------|--------------|--------------|
| ST 6140500 | Bureelbenodigdheden | 05000 | SP1 | SP | 500,00 € | 500,00 € | 500,00 € | 500,00 € | 500,00 € |
| ST 6140510 | Drukwerken | 05000 | SP1 | SP | 12.000,00 € | 9.000,00 € | 9.000,00 € | 9.000,00 € | 9.000,00 € |
| ST 6140550 | Informaticakosten | 05000 | SP1 | SP | 18.000,00 € | 16.000,00 € | 16.000,00 € | 16.000,00 € | 16.000,00 € |
| ST 6140600 | Documentatie, abonnementen | 05000 | SP1 | SP | 900,00 € | 900,00 € | 900,00 € | 900,00 € | 900,00 € |
| ST 6140900 | Receptie- en representatiekosten | 05000 | SP1 | SP | 6.000,00 € | 6.000,00 € | 6.000,00 € | 6.000,00 € | 6.000,00 € |
| ST 6141200 | Lidgelden | 05000 | SP1 | SP | 300,00 € | 300,00 € | 300,00 € | 300,00 € | 300,00 € |
| ST 6160400 | Andere technische kosten | 05000 | SP1 | SP | 2.400,00 € | 400,00 € | 400,00 € | 400,00 € | 400,00 € |
| ST 6201000 | Bezold. en rechtstr. soc. voordelen - vastbenoemd personeel | 05000 | SP1 | SP | 84.738,00 € | 90.252,68 € | 91.002,16 € | 94.726,16 € | 97.303,30 € |
| ST 6211000 | WGbijdrage wettel. verz.- vastbenoemd personeel | 05000 | SP1 | SP | 30.315,00 € | 36.964,76 € | 37.371,28 € | 40.185,68 € | 41.340,98 € |
| ST 6490000 | Algemene werkingssubsidies | 05000 | 3.1.1.1. | 3.1.1. | 45.000,00 € | 45.000,00 € | 45.000,00 € | 45.000,00 € | 45.000,00 € |
| ST 6490000 | Algemene werkingssubsidies | 05000 | 3.1.1.3. | 3.1.1. | 25.000,00 € | 25.000,00 € | 25.000,00 € | 25.000,00 € | 25.000,00 € |
| ST 6490000 | Algemene werkingssubsidies | 05000 | SP1 | SP | 10.000,00 € | 0,00 € | 2.000,00 € | 0,00 € | 2.000,00 € |
| ST 6491000 | Bijdrage in de werkingkosten | 05000 | SP1 | SP | 6.800,00 € | 6.800,00 € | 6.800,00 € | 6.800,00 € | 6.800,00 € |
| ST 6497000 | Coronatoelage gezinnen | 05000 | SP1 | SP | 207.500,00 € | 0,00 € | 0,00 € | 0,00 € | 0,00 € |
| ST 6640000 | Toegestane investeringssubsidies en definitieve bijdrage in | 05000 | 3.1.1.1. | 3.1.1. | 100.000,00 € | 100.000,00 € | 100.000,00 € | 100.000,00 € | 100.000,00 € |
| ST 7001000 | Opbrengst verkoop | 05000 | SP1 | SP | 2.500,00 € | 2.500,00 € | 2.500,00 € | 2.500,00 € | 2.500,00 € |
| ST 7002000 | Opbrengst prestaties | 05000 | SP1 | SP | 12.000,00 € | 12.000,00 € | 12.000,00 € | 12.000,00 € | 12.000,00 € |
| ST 7005000 | Opbrengst sponsoring | 05000 | SP1 | SP | 300,00 € | 0,00 € | 0,00 € | 0,00 € | 0,00 € |
| ST 7039000 | Andere tussenkomsten en terugvorderingen | 05000 | SP1 | SP | 500,00 € | 0,00 € | 0,00 € | 0,00 € | 0,00 € |
| ST 7405000 | Specifieke subsidies | 05000 | SP1 | SP | 1.400,00 € | 1.400,00 € | 1.400,00 € | 1.400,00 € | 1.400,00 € |
| ST 7450000 | Recuperatie van kosten, schade, verzekeringen ea. | 05000 | SP1 | SP | 840,00 € | 840,00 € | 840,00 € | 420,00 € | 0,00 € |
| ST 7450100 | Maaltijdcheques deel werknemer | 05000 | SP1 | SP | 480,69 € | 499,22 € | 497,04 € | 499,22 € | 497,04 € |
| ST 7002000 | Opbrengst prestaties | 05100 | SP1 | SP | 422,00 € | 422,00 € | 422,00 € | 422,00 € | 422,00 € |
| ST 6041000 | Aankoop goederen voor verkoop | 05200 | SP1 | SP | 31.000,00 € | 31.000,00 € | 31.000,00 € | 31.000,00 € | 31.000,00 € |
| ST 6103000 | Onderhoud en herstel van gebouwen | 05200 | SP1 | SP | 4.500,00 € | 4.500,00 € | 4.500,00 € | 4.500,00 € | 4.500,00 € |
| ST 6121010 | Verzekering brand | 05200 | SP1 | SP | 2.500,00 € | 2.500,00 € | 2.500,00 € | 2.500,00 € | 2.500,00 € |
| ST 6130800 | Controle- en keuringsorganismen | 05200 | SP1 | SP | 1.700,00 € | 1.700,00 € | 1.700,00 € | 1.700,00 € | 1.700,00 € |
| ST 6130990 | Andere vergoedingen aan derden | 05200 | 8.1.14.1. | 8.1.14. | 0,00 € | 6.000,00 € | 6.000,00 € | 6.000,00 € | 6.000,00 € |
| ST 6130990 | Andere vergoedingen aan derden | 05200 | SP1 | SP | 45.000,00 € | 45.000,00 € | 45.000,00 € | 45.000,00 € | 45.000,00 € |
| ST 6140300 | Kosten van brandbeveiliging en signalisatie | 05200 | SP1 | SP | 150,00 € | 200,00 € | 200,00 € | 200,00 € | 200,00 € |
| ST 6140500 | Bureelbenodigdheden | 05200 | SP1 | SP | 1.500,00 € | 3.500,00 € | 1.500,00 € | 1.500,00 € | 1.500,00 € |
| ST 6140510 | Drukwerken | 05200 | 8.1.14.1. | 8.1.14. | 0,00 € | 1.000,00 € | 1.000,00 € | 1.000,00 € | 1.000,00 € |
| ST 6140510 | Drukwerken | 05200 | SP1 | SP | 21.500,00 € | 15.000,00 € | 20.000,00 € | 20.000,00 € | 20.000,00 € |
| ST 6140550 | Informaticakosten | 05200 | SP1 | SP | 5.500,00 € | 5.500,00 € | 5.500,00 € | 5.500,00 € | 5.500,00 € |
| ST 6140600 | Documentatie, abonnementen | 05200 | SP1 | SP | 100,00 € | 100,00 € | 100,00 € | 100,00 € | 100,00 € |
| ST 6140900 | Receptie- en representatiekosten | 05200 | SP1 | SP | 5.500,00 € | 6.500,00 € | 6.500,00 € | 6.500,00 € | 6.500,00 € |
| ST 6141200 | Lidgelden | 05200 | SP1 | SP | 5.500,00 € | 5.500,00 € | 5.500,00 € | 5.500,00 € | 5.500,00 € |
| ST 6160100 | Kosten voor uitstappen, schoolreizen | 05200 | SP1 | SP | 2.000,00 € | 2.000,00 € | 2.000,00 € | 2.000,00 € | 2.000,00 € |
| ST 6160400 | Andere technische kosten | 05200 | SP1 | SP | 20.000,00 € | 20.000,00 € | 10.000,00 € | 10.000,00 € | 10.000,00 € |
| ST 6160500 | Andere administratiekosten | 05200 | SP1 | SP | 2.000,00 € | 2.000,00 € | 2.000,00 € | 2.000,00 € | 2.000,00 € |
| ST 6201000 | Bezold. en rechtstr. soc. voordelen - vastbenoemd personeel | 05200 | SP1 | SP | 103.102,00 € | 105.780,44 € | 106.447,51 € | 109.475,09 € | 112.386,58 € |
| ST 6202000 | Bezold. en rechtstr. soc. voordelen - contractueel personeel | 05200 | SP1 | SP | 154.566,00 € | 172.391,31 € | 176.396,98 € | 183.467,89 € | 188.934,96 € |
| ST 6211000 | WGbijdrage wettel. verz.- vastbenoemd personeel | 05200 | SP1 | SP | 37.492,00 € | 43.921,60 € | 44.218,40 € | 46.956,29 € | 48.203,72 € |
| ST 6212000 | WGbijdrage wettel. verz.- contractueel personeel | 05200 | SP1 | SP | 45.281,00 € | 49.922,99 € | 50.859,88 € | 52.884,07 € | 54.457,30 € |
| ST 6222100 | WGbijdrage bovenwettel. verzek. - contractueel personeel | 05200 | SP1 | SP | 4.780,00 € | 5.274,86 € | 5.373,47 € | 5.587,78 € | 5.753,59 € |
| ST 7001000 | Opbrengst verkoop | 05200 | SP1 | SP | 30.000,00 € | 30.000,00 € | 30.000,00 € | 30.000,00 € | 30.000,00 € |
| ST 7002000 | Opbrengst prestaties | 05200 | SP1 | SP | 13.500,00 € | 13.500,00 € | 13.500,00 € | 13.500,00 € | 13.500,00 € |
| ST 7039000 | Andere tussenkomsten en terugvorderingen | 05200 | SP1 | SP | 10.500,00 € | 0,00 € | 0,00 € | 0,00 € | 0,00 € |
| ST 7405000 | Specifieke subsidies | 05200 | 8.1.14.1. | 8.1.14. | 0,00 € | 3.000,00 € | 2.000,00 € | 2.000,00 € | 2.060,00 € |
| ST 7405000 | Specifieke subsidies | 05200 | SP1 | SP | 0,00 € | 3.000,00 € | 0,00 € | 0,00 € | 0,00 € |
| ST 7450000 | Recuperatie van kosten, schade, verzekeringen ea. | 05200 | SP1 | SP | 300,00 € | 0,00 € | 0,00 € | 0,00 € | 0,00 € |
| ST 7450100 | Maaltijdcheques deel werknemer | 05200 | SP1 | SP | 1.660,07 € | 1.739,64 € | 1.739,64 € | 1.747,27 € | 1.739,64 € |
| ST 2300000 | Installaties, machines en uitrusting - gemeenschapsgoederen | 05220 | SP1 | SP | 0,00 € | 45.000,00 € | 0,00 € | 0,00 € | 0,00 € |
| ST 6160400 | Andere technische kosten | 05220 | SP1 | SP | 0,00 € | 9.000,00 € | 0,00 € | 0,00 € | 0,00 € |
| ST 6130950 | Erelonen en gerechtskosten | 06000 | SP1 | SP | 26.000,00 € | 26.000,00 € | 26.000,00 € | 26.000,00 € | 26.000,00 € |
| ST 6130990 | Andere vergoedingen aan derden | 06000 | SP1 | SP | 18.050,00 € | 10.000,00 € | 10.000,00 € | 10.000,00 € | 10.000,00 € |
| ST 6140500 | Bureelbenodigdheden | 06000 | SP1 | SP | 1.500,00 € | 1.000,00 € | 1.000,00 € | 1.000,00 € | 1.000,00 € |
| ST 6140510 | Drukwerken | 06000 | SP1 | SP | 2.000,00 € | 2.000,00 € | 2.000,00 € | 2.000,00 € | 2.000,00 € |
| ST 6140550 | Informaticakosten | 06000 | SP1 | SP | 24.000,00 € | 24.000,00 € | 24.000,00 € | 24.000,00 € | 24.000,00 € |
| ST 6140600 | Documentatie, abonnementen | 06000 | SP1 | SP | 250,00 € | 250,00 € | 250,00 € | 250,00 € | 250,00 € |
| ST 6140900 | Receptie- en representatiekosten | 06000 | SP1 | SP | 1.000,00 € | 1.000,00 € | 1.000,00 € | 1.000,00 € | 1.000,00 € |
| ST 6141200 | Lidgelden | 06000 | SP1 | SP | 600,00 € | 600,00 € | 600,00 € | 600,00 € | 600,00 € |
| ST 6201000 | Bezold. en rechtstr. soc. voordelen - vastbenoemd personeel | 06000 | SP1 | SP | 248.217,00 € | 189.992,93 € | 195.229,54 € | 199.873,64 € | 205.347,30 € |
| ST 6202000 | Bezold. en rechtstr. soc. voordelen - contractueel personeel | 06000 | SP1 | SP | 236.263,00 € | 235.928,25 € | 250.304,41 € | 257.612,37 € | 267.220,70 € |
| ST 6211000 | WGbijdrage wettel. verz.- vastbenoemd personeel | 06000 | SP1 | SP | 90.135,00 € | 78.702,89 € | 81.133,67 € | 85.728,02 € | 88.105,28 € |
| ST 6212000 | WGbijdrage wettel. verz.- contractueel personeel | 06000 | SP1 | SP | 68.046,00 € | 68.499,46 € | 72.305,91 € | 74.239,98 € | 77.004,47 € |
| ST 6222100 | WGbijdrage bovenwettel. verzek. - contractueel personeel | 06000 | SP1 | SP | 7.182,00 € | 7.238,14 € | 7.639,41 € | 7.843,86 € | 8.135,86 € |
| ST 7002000 | Opbrengst prestaties | 06000 | 2.1.1.3. | 2.1.1. | 625,00 € | 625,00 € | 625,00 € | 625,00 € | 625,00 € |
| ST 7450000 | Recuperatie van kosten, schade, verzekeringen ea. | 06000 | SP1 | SP | 360,00 € | 360,00 € | 360,00 € | 180,00 € | 0,00 € |
| ST 7450100 | Maaltijdcheques deel werknemer | 06000 | SP1 | SP | 2.554,96 € | 2.323,88 € | 2.387,10 € | 2.398,00 € | 2.387,10 € |
| ST 7460100 | Vergoedingen voor kleine schade vanwege ondern. en gezinnen | 06000 | SP1 | SP | 114.000,00 € | 0,00 € | 0,00 € | 0,00 € | 0,00 € |
| ST 1500000 | Investeringsubsidies en -schenkingen in kapitaal met vorder | 06100 | 1.1.3.1. | 1.1.3. | 0,00 € | 36.000,00 € | 0,00 € | 0,00 € | 0,00 € |
| ST 1500000 | Investeringsubsidies en -schenkingen in kapitaal met vorder | 06100 | SP1 | SP | 0,00 € | 13.168,50 € | 0,00 € | 0,00 € | 0,00 € |
| ST 2140000 | Plannen en studies | 06100 | 1.1.2.1. | 1.1.2. | 43.874,60 € | 0,00 € | 0,00 € | 0,00 € | 0,00 € |
| ST 2140000 | Plannen en studies | 06100 | 1.1.2.1. | 1.1.2. | 33.000,00 € | 0,00 € | 0,00 € | 0,00 € | 0,00 € |
| ST 2140000 | Plannen en studies | 06100 | 1.1.2.2. | 1.1.2. | 12.342,00 € | 0,00 € | 4.658,00 € | 0,00 € | 0,00 € |
| ST 2140000 | Plannen en studies | 06100 | 1.1.3.1. | 1.1.3. | 0,00 € | 80.000,00 € | 0,00 € | 0,00 € | 0,00 € |
| ST 2140000 | Plannen en studies | 06100 | 1.1.3.2. | 1.1.3. | 0,00 € | 10.000,00 € | 0,00 € | 0,00 € | 0,00 € |
| ST 2140000 | Plannen en studies | 06100 | SP1 | SP | 10.000,00 € | 0,00 € | 0,00 € | 0,00 € | 0,00 € |
| ST 2140000 | Plannen en studies | 06100 | SP1 | SP | 20.000,00 € | 0,00 € | 0,00 € | 0,00 € | 0,00 € |
| ST 2140000 | Plannen en studies | 06100 | SP1 | SP | 100.000,00 € | 0,00 € | 0,00 € | 0,00 € | 0,00 € |
| ST 2140000 | Plannen en studies | 06100 | SP1 | SP | 12.020,14 € | 0,00 € | 0,00 € | 0,00 € | 0,00 € |
| ST 2140000 | Plannen en studies | 06100 | SP1 | SP | 0,00 € | 50.000,00 € | 0,00 € | 0,00 € | 0,00 € |
| ST 2200000 | Onbebouwde terreinen - gemeenschapsgoederen | 06100 | 1.1.3.1. | 1.1.3. | 0,00 € | 65.000,00 € | 0,00 € | 0,00 € | 0,00 € |
| ST 2200000 | Onbebouwde terreinen - gemeenschapsgoederen | 06100 | SP1 | SP | 500.000,00 € | 250.000,00 € | 250.000,00 € | 250.000,00 € | 250.000,00 € |
| ST 2200000 | Onbebouwde terreinen - gemeenschapsgoederen | 06100 | SP1 | SP | 600.000,00 € | 600.000,00 € | 600.000,00 € | 600.000,00 € | 600.000,00 € |

| | | | | | | | | |
|------------|--|-----------------------|----------------|----------------|----------------|----------------|----------------|----------------|
| ST 2200000 | Onbebouwde terreinen - gemeenschapsgoederen | 06100 SP1 SP | 0,00 € | 0,00 € | 0,00 € | 0,00 € | 0,00 € | 0,00 € |
| ST 2200000 | Onbebouwde terreinen - gemeenschapsgoederen | 06100 SP1 SP | 92.065,57 € | 0,00 € | 0,00 € | 0,00 € | 0,00 € | 0,00 € |
| ST 2210000 | Gebouwen - gemeenschapsgoederen | 06100 S.1.8.5, S.1.8. | 0,00 € | 0,00 € | 290.000,00 € | 0,00 € | 0,00 € | 0,00 € |
| ST 2210000 | Gebouwen - gemeenschapsgoederen | 06100 SP1 SP | 0,00 € | 66.000,00 € | 0,00 € | 0,00 € | 0,00 € | 0,00 € |
| ST 2210000 | Gebouwen - gemeenschapsgoederen | 06100 SP1 SP | 88.860,66 € | 0,00 € | 0,00 € | 0,00 € | 0,00 € | 0,00 € |
| ST 2210000 | Gebouwen - gemeenschapsgoederen | 06100 SP1 SP | 0,00 € | 0,00 € | 250.000,00 € | 0,00 € | 0,00 € | 0,00 € |
| ST 2210000 | Gebouwen - gemeenschapsgoederen | 06100 SP1 SP | 180.000,00 € | 100.000,00 € | 50.000,00 € | 50.000,00 € | 50.000,00 € | 50.000,00 € |
| ST 2210000 | Gebouwen - gemeenschapsgoederen | 06100 SP1 SP | 0,00 € | 0,00 € | 0,00 € | 0,00 € | 0,00 € | 0,00 € |
| ST 2210000 | Gebouwen - gemeenschapsgoederen | 06100 SP1 SP | 8.250,00 € | 8.250,00 € | 8.250,00 € | 8.250,00 € | 8.250,00 € | 8.250,00 € |
| ST 2210000 | Gebouwen - gemeenschapsgoederen | 06100 SP1 SP | 73.843,88 € | 0,00 € | 0,00 € | 0,00 € | 0,00 € | 0,00 € |
| ST 2240000 | Wegen | 06100 1.1.2.1. 1.1.2. | 0,00 € | 150.000,00 € | 0,00 € | 0,00 € | 0,00 € | 0,00 € |
| ST 2240000 | Wegen | 06100 1.1.2.1. 1.1.2. | 0,00 € | 250.000,00 € | 750.000,00 € | 0,00 € | 0,00 € | 0,00 € |
| ST 2240000 | Wegen | 06100 1.1.2.2. 1.1.2. | 770.000,00 € | 0,00 € | 0,00 € | 0,00 € | 0,00 € | 0,00 € |
| ST 2240000 | Wegen | 06100 SP1 SP | 0,00 € | 250.000,00 € | 0,00 € | 0,00 € | 0,00 € | 0,00 € |
| ST 2240000 | Wegen | 06100 SP1 SP | 0,00 € | 150.000,00 € | 0,00 € | 0,00 € | 0,00 € | 0,00 € |
| ST 2280000 | Overige infrastructuur | 06100 SP1 SP | 0,00 € | 50.000,00 € | 0,00 € | 0,00 € | 0,00 € | 0,00 € |
| ST 2280000 | Overige infrastructuur | 06100 SP1 SP | 25.906,96 € | 105.000,00 € | 0,00 € | 0,00 € | 0,00 € | 0,00 € |
| ST 6110000 | Elektriciteit | 06100 SP1 SP | 6.000,00 € | 9.000,00 € | 9.000,00 € | 9.000,00 € | 9.000,00 € | 9.000,00 € |
| ST 6111000 | Gas | 06100 SP1 SP | 750,00 € | 750,00 € | 750,00 € | 750,00 € | 750,00 € | 750,00 € |
| ST 6113100 | Water | 06100 SP1 SP | 2.100,00 € | 2.100,00 € | 2.100,00 € | 2.100,00 € | 2.100,00 € | 2.100,00 € |
| ST 6121010 | Verzekering brand | 06100 SP1 SP | 320,00 € | 320,00 € | 320,00 € | 320,00 € | 320,00 € | 320,00 € |
| ST 6121030 | Verzekering burgerlijke aansprakelijkheid | 06100 SP1 SP | 510,00 € | 510,00 € | 510,00 € | 510,00 € | 510,00 € | 510,00 € |
| ST 6130800 | Controle- en keuringsorganismen | 06100 SP1 SP | 150,00 € | 150,00 € | 150,00 € | 150,00 € | 150,00 € | 150,00 € |
| ST 6130950 | Erelonen en gerechtskosten | 06100 SP1 SP | 5.000,00 € | 5.000,00 € | 5.000,00 € | 5.000,00 € | 5.000,00 € | 5.000,00 € |
| ST 6130990 | Andere vergoedingen aan derden | 06100 SP1 SP | 12.000,00 € | 10.000,00 € | 10.000,00 € | 10.000,00 € | 10.000,00 € | 10.000,00 € |
| ST 6160400 | Andere technische kosten | 06100 SP1 SP | 70.000,00 € | 70.000,00 € | 70.000,00 € | 70.000,00 € | 70.000,00 € | 70.000,00 € |
| ST 6201000 | Bezold. en rechtstr. soc. voordelen - vastbenoemd personeel | 06100 SP1 SP | 93.299,00 € | 93.495,39 € | 93.648,08 € | 95.499,11 € | 97.387,26 € | 97.387,26 € |
| ST 6211000 | WGbijdrage wettel. verz.- vastbenoemd personeel | 06100 SP1 SP | 34.163,00 € | 39.155,99 € | 39.240,12 € | 41.291,02 € | 42.114,09 € | 42.114,09 € |
| ST 6402000 | Onroerende voorheffing en belastingen | 06100 SP1 SP | 30.000,00 € | 30.000,00 € | 30.000,00 € | 30.000,00 € | 30.000,00 € | 30.000,00 € |
| ST 6490000 | Algemene werkingsubsidies | 06100 SP1 SP | 2.500,00 € | 2.500,00 € | 2.500,00 € | 2.500,00 € | 2.500,00 € | 2.500,00 € |
| ST 6491000 | Bijdrage in de werkingskosten | 06100 SP1 SP | 737.080,83 € | 650.559,47 € | 661.968,47 € | 675.084,47 € | 682.844,47 € | 682.844,47 € |
| ST 6640000 | Toegestane investeringsubsidies en definitieve bijdrage in | 06100 SP1 SP | 145.000,00 € | 100.500,00 € | 0,00 € | 0,00 € | 0,00 € | 0,00 € |
| ST 7004000 | Opbrengst verhuur | 06100 SP1 SP | 17.000,00 € | 17.000,00 € | 17.000,00 € | 17.000,00 € | 17.000,00 € | 17.000,00 € |
| ST 7039000 | Andere tussenkomsten en terugvorderingen | 06100 SP1 SP | 16.000,00 € | 16.000,00 € | 16.000,00 € | 16.000,00 € | 16.000,00 € | 16.000,00 € |
| ST 7450100 | Maaltijdcheques deel werknemer | 06100 SP1 SP | 250,70 € | 249,61 € | 248,52 € | 249,61 € | 248,52 € | 248,52 € |
| ST 7500500 | Dividenden uit deelnemingen in andere openbare instellingen | 06100 SP1 SP | 57,00 € | 57,00 € | 57,00 € | 57,00 € | 57,00 € | 57,00 € |
| ST 2210000 | Gebouwen - gemeenschapsgoederen | 06210 SP1 SP | 230.000,00 € | 0,00 € | 0,00 € | 0,00 € | 0,00 € | 0,00 € |
| ST 2210000 | Gebouwen - gemeenschapsgoederen | 06210 SP1 SP | 50.000,00 € | 50.000,00 € | 0,00 € | 0,00 € | 0,00 € | 0,00 € |
| ST 2210000 | Gebouwen - gemeenschapsgoederen | 06210 SP1 SP | 395,56 € | 0,00 € | 0,00 € | 0,00 € | 0,00 € | 0,00 € |
| ST 6103000 | Onderhoud en herstel van gebouwen | 06210 SP1 SP | 2.000,00 € | 2.000,00 € | 2.000,00 € | 2.000,00 € | 2.000,00 € | 2.000,00 € |
| ST 6110000 | Elektriciteit | 06210 SP1 SP | 300,00 € | 300,00 € | 300,00 € | 300,00 € | 300,00 € | 300,00 € |
| ST 6111000 | Gas | 06210 SP1 SP | 250,00 € | 250,00 € | 250,00 € | 250,00 € | 250,00 € | 250,00 € |
| ST 6113100 | Water | 06210 SP1 SP | 500,00 € | 500,00 € | 500,00 € | 500,00 € | 500,00 € | 500,00 € |
| ST 6121010 | Verzekering brand | 06210 SP1 SP | 1.300,00 € | 1.300,00 € | 1.300,00 € | 1.300,00 € | 1.300,00 € | 1.300,00 € |
| ST 6402000 | Onroerende voorheffing en belastingen | 06210 SP1 SP | 5.000,00 € | 5.000,00 € | 5.000,00 € | 5.000,00 € | 5.000,00 € | 5.000,00 € |
| ST 6130990 | Andere vergoedingen aan derden | 06290 SP1 SP | 50,00 € | 50,00 € | 50,00 € | 50,00 € | 50,00 € | 50,00 € |
| ST 6201000 | Bezold. en rechtstr. soc. voordelen - vastbenoemd personeel | 06290 SP1 SP | 232.712,00 € | 236.919,59 € | 237.786,44 € | 244.021,16 € | 251.102,74 € | 251.102,74 € |
| ST 6202000 | Bezold. en rechtstr. soc. voordelen - contractueel personeel | 06290 SP1 SP | 161.301,00 € | 173.313,78 € | 176.080,99 € | 180.907,16 € | 186.421,09 € | 186.421,09 € |
| ST 6211000 | WGbijdrage wettel. verz.- vastbenoemd personeel | 06290 SP1 SP | 84.705,00 € | 98.538,42 € | 98.988,44 € | 104.830,74 € | 107.905,35 € | 107.905,35 € |
| ST 6212000 | WGbijdrage wettel. verz. - contractueel personeel | 06290 SP1 SP | 46.697,00 € | 50.083,04 € | 50.730,86 € | 52.107,80 € | 53.719,64 € | 53.719,64 € |
| ST 6222100 | WGbijdrage bovenwettel. verzek. - contractueel personeel | 06290 SP1 SP | 4.929,00 € | 5.292,32 € | 5.360,12 € | 5.505,46 € | 5.675,26 € | 5.675,26 € |
| ST 7450100 | Maaltijdcheques deel werknemer | 06290 SP1 SP | 1.955,46 € | 1.966,88 € | 1.988,16 € | 1.996,88 € | 1.988,16 € | 1.988,16 € |
| ST 2280000 | Overige infrastructuur | 06300 SP1 SP | 0,00 € | 0,00 € | 200.000,00 € | 200.000,00 € | 0,00 € | 0,00 € |
| ST 2280000 | Overige infrastructuur | 06300 SP1 SP | 30.000,00 € | 30.000,00 € | 30.000,00 € | 30.000,00 € | 10.000,00 € | 10.000,00 € |
| ST 2280000 | Overige infrastructuur | 06300 SP1 SP | 145.204,69 € | 0,00 € | 0,00 € | 0,00 € | 0,00 € | 0,00 € |
| ST 2280000 | Overige infrastructuur | 06300 SP1 SP | 0,00 € | 135.000,00 € | 0,00 € | 0,00 € | 0,00 € | 0,00 € |
| ST 2280000 | Overige infrastructuur | 06300 SP1 SP | 117.065,32 € | 0,00 € | 0,00 € | 0,00 € | 0,00 € | 0,00 € |
| ST 6103000 | Onderhoud en herstel van gebouwen | 06300 SP1 SP | 21.000,00 € | 7.500,00 € | 7.500,00 € | 7.500,00 € | 7.500,00 € | 7.500,00 € |
| ST 6113000 | Levering energie voor exploitatie | 06300 SP1 SP | 150.000,00 € | 175.000,00 € | 175.000,00 € | 175.000,00 € | 175.000,00 € | 175.000,00 € |
| ST 6121010 | Verzekering brand | 06300 SP1 SP | 510,00 € | 510,00 € | 510,00 € | 510,00 € | 510,00 € | 510,00 € |
| ST 6130100 | Onderhoud en herstelling installaties, machines, uitrusting | 06300 SP1 SP | 70.000,00 € | 70.000,00 € | 70.000,00 € | 70.000,00 € | 70.000,00 € | 70.000,00 € |
| ST 6130800 | Controle- en keuringsorganismen | 06300 SP1 SP | 1.000,00 € | 1.000,00 € | 1.000,00 € | 1.000,00 € | 1.000,00 € | 1.000,00 € |
| ST 6130990 | Andere vergoedingen aan derden | 06300 SP1 SP | 765,00 € | 765,00 € | 765,00 € | 765,00 € | 765,00 € | 765,00 € |
| ST 6140400 | Telefoon | 06300 SP1 SP | 600,00 € | 600,00 € | 600,00 € | 600,00 € | 600,00 € | 600,00 € |
| ST 6140550 | Informaticakosten | 06300 SP1 SP | 5.000,00 € | 0,00 € | 0,00 € | 0,00 € | 0,00 € | 0,00 € |
| ST 6402000 | Onroerende voorheffing en belastingen | 06300 SP1 SP | 147.700,00 € | 147.700,00 € | 147.700,00 € | 147.700,00 € | 147.700,00 € | 147.700,00 € |
| ST 7002000 | Opbrengst prestaties | 06300 SP1 SP | 1.000.000,00 € | 1.000.000,00 € | 1.100.000,00 € | 1.100.000,00 € | 1.100.000,00 € | 1.100.000,00 € |
| ST 7452000 | Andere operationele opbrengsten TMWW | 06300 SP1 SP | 200.000,00 € | 200.000,00 € | 200.000,00 € | 200.000,00 € | 200.000,00 € | 200.000,00 € |
| ST 7500200 | Dividenden uit deelnemingen in intercommunale verenigingen | 06300 SP1 SP | 44,00 € | 44,00 € | 44,00 € | 44,00 € | 44,00 € | 44,00 € |
| ST 2280000 | Overige infrastructuur | 06400 SP1 SP | 200.000,00 € | 50.000,00 € | 50.000,00 € | 50.000,00 € | 50.000,00 € | 50.000,00 € |
| ST 7002000 | Opbrengst prestaties | 06400 SP1 SP | 38.046,00 € | 38.046,00 € | 38.046,00 € | 38.046,00 € | 38.046,00 € | 38.046,00 € |
| ST 7500200 | Dividenden uit deelnemingen in intercommunale verenigingen | 06400 SP1 SP | 812.000,00 € | 481.722,00 € | 460.394,00 € | 460.394,00 € | 399.697,00 € | 399.697,00 € |
| ST 7002000 | Opbrengst prestaties | 06500 SP1 SP | 18.030,00 € | 18.030,00 € | 18.030,00 € | 18.030,00 € | 18.030,00 € | 18.030,00 € |
| ST 7500200 | Dividenden uit deelnemingen in intercommunale verenigingen | 06500 SP1 SP | 656.192,00 € | 596.016,00 € | 601.555,00 € | 601.555,00 € | 452.812,00 € | 452.812,00 € |
| ST 2500000 | Gebouwen en infrastructuur in leasing | 06700 SP1 SP | 347.521,28 € | 347.521,28 € | 347.521,28 € | 347.521,28 € | 347.521,28 € | 347.521,28 € |
| ST 2810000 | Belangen in intergemeentelijke samenwerkingsverbanden en soo | 06700 SP1 SP | 111.825,00 € | 111.825,00 € | 111.825,00 € | 111.825,00 € | 111.825,00 € | 111.825,00 € |
| ST 6130100 | Onderhoud en herstelling installaties, machines, uitrusting | 06700 SP1 SP | 510.000,00 € | 510.000,00 € | 510.000,00 € | 510.000,00 € | 510.000,00 € | 510.000,00 € |
| ST 7451000 | Andere operationele opbrengsten | 06700 SP1 SP | 19.579,89 € | 26.071,68 € | 31.815,38 € | 37.515,55 € | 43.172,20 € | 43.172,20 € |
| ST 2430000 | Rollend materieel - gemeenschapsgoederen | 06800 SP1 SP | 0,00 € | 60.000,00 € | 0,00 € | 0,00 € | 0,00 € | 0,00 € |
| ST 6130100 | Onderhoud en herstelling installaties, machines, uitrusting | 06800 SP1 SP | 140.000,00 € | 120.000,00 € | 120.000,00 € | 120.000,00 € | 120.000,00 € | 120.000,00 € |
| ST 6130120 | Aankoop materieel | 06800 SP1 SP | 25.000,00 € | 25.000,00 € | 25.000,00 € | 25.000,00 € | 25.000,00 € | 25.000,00 € |
| ST 6130200 | Onderhoud en herstelling meubilair en rollend materieel | 06800 SP1 SP | 23.500,00 € | 8.500,00 € | 8.500,00 € | 8.500,00 € | 8.500,00 € | 8.500,00 € |
| ST 6130210 | Brandstof voertuigen | 06800 SP1 SP | 20.000,00 € | 20.000,00 € | 20.000,00 € | 20.000,00 € | 20.000,00 € | 20.000,00 € |
| ST 6130990 | Andere vergoedingen aan derden | 06800 SP1 SP | 50,00 € | 50,00 € | 50,00 € | 50,00 € | 50,00 € | 50,00 € |
| ST 6140800 | Huur overig materieel | 06800 SP1 SP | 5.000,00 € | 5.000,00 € | 5.000,00 € | 5.000,00 € | 5.000,00 € | 5.000,00 € |
| ST 6160400 | Andere technische kosten | 06800 SP1 SP | 500,00 € | 500,00 € | 500,00 € | 500,00 € | 500,00 € | 500,00 € |

| | | | | | | | | | |
|------------|--|-------|-----------|---------|--------------|--------------|--------------|--------------|--------------|
| ST 6201000 | Bezold. en rechtstr. soc. voordelen - vastbenoemd personeel | 06800 | SP1 | SP | 355.734,00 € | 367.902,57 € | 372.940,80 € | 385.597,54 € | 396.810,16 € |
| ST 6202000 | Bezold. en rechtstr. soc. voordelen - contractueel personeel | 06800 | SP1 | SP | 532.625,00 € | 518.552,30 € | 523.096,91 € | 536.516,22 € | 550.235,37 € |
| ST 6211000 | WGbijdrage wettel. verz. - vastbenoemd personeel | 06800 | SP1 | SP | 125.861,00 € | 148.401,27 € | 150.721,39 € | 160.948,05 € | 165.794,29 € |
| ST 6212000 | WGbijdrage wettel. verz. - contractueel personeel | 06800 | SP1 | SP | 151.978,00 € | 149.458,57 € | 150.962,38 € | 154.550,24 € | 158.512,35 € |
| ST 6222100 | WGbijdrage bovenwettel. verzek. - contractueel personeel | 06800 | SP1 | SP | 16.040,00 € | 15.790,63 € | 15.950,57 € | 16.329,15 € | 16.747,35 € |
| ST 7450000 | Recuperatie van kosten, schade, verzekeringen ea. | 06800 | SP1 | SP | 2.400,00 € | 2.400,00 € | 2.400,00 € | 2.400,00 € | 0,00 € |
| ST 7450100 | Maaltijdcheques deel werknemer | 06800 | SP1 | SP | 6.724,21 € | 6.471,33 € | 6.477,87 € | 6.523,65 € | 6.494,22 € |
| ST 7460100 | Vergoedingen voor kleine schade vanwege ondern. en gezinnen | 06800 | SP1 | SP | 5.000,00 € | 5.000,00 € | 5.000,00 € | 5.000,00 € | 5.000,00 € |
| ST 2140000 | Plannen en studies | 07000 | 17.1.1.1. | 17.1.1. | 25.000,00 € | 25.000,00 € | 0,00 € | 0,00 € | 0,00 € |
| ST 2140000 | Plannen en studies | 07000 | 17.1.1.1. | 17.1.1. | 0,00 € | 20.000,00 € | 0,00 € | 0,00 € | 0,00 € |
| ST 2300000 | Installaties, machines en uitrusting - gemeenschapsgoederen | 07000 | 17.1.1.1. | 17.1.1. | 0,00 € | 37.000,00 € | 0,00 € | 0,00 € | 0,00 € |
| ST 6041000 | Aankoop goederen voor verkoop | 07000 | SP1 | SP | 1.000,00 € | 1.000,00 € | 1.000,00 € | 1.000,00 € | 1.000,00 € |
| ST 6103000 | Onderhoud en herstel van gebouwen | 07000 | SP1 | SP | 8.000,00 € | 8.000,00 € | 8.000,00 € | 8.000,00 € | 8.000,00 € |
| ST 6110000 | Elektriciteit | 07000 | SP1 | SP | 20.000,00 € | 20.000,00 € | 20.000,00 € | 20.000,00 € | 20.000,00 € |
| ST 6111000 | Gas | 07000 | SP1 | SP | 27.000,00 € | 27.000,00 € | 27.000,00 € | 27.000,00 € | 27.000,00 € |
| ST 6113100 | Water | 07000 | SP1 | SP | 1.500,00 € | 1.500,00 € | 1.500,00 € | 1.500,00 € | 1.500,00 € |
| ST 6121010 | Verzekering brand | 07000 | SP1 | SP | 1.300,00 € | 1.300,00 € | 1.300,00 € | 1.300,00 € | 1.300,00 € |
| ST 6121030 | Verzekering burgerlijke aansprakelijkheid | 07000 | SP1 | SP | 2.800,00 € | 2.800,00 € | 2.800,00 € | 2.800,00 € | 2.800,00 € |
| ST 6130100 | Onderhoud en herstelling installaties, machines, uitrusting | 07000 | SP1 | SP | 1.000,00 € | 3.000,00 € | 1.000,00 € | 1.000,00 € | 1.000,00 € |
| ST 6130110 | Afvalverwerkingskosten | 07000 | SP1 | SP | 220,00 € | 220,00 € | 220,00 € | 220,00 € | 220,00 € |
| ST 6130800 | Controle- en keuringsorganismen | 07000 | SP1 | SP | 300,00 € | 300,00 € | 300,00 € | 300,00 € | 300,00 € |
| ST 6130990 | Andere vergoedingen aan derden | 07000 | SP1 | SP | 33.000,00 € | 33.000,00 € | 33.000,00 € | 33.000,00 € | 33.000,00 € |
| ST 6140300 | Kosten van brandbeveiliging en signalisatie | 07000 | SP1 | SP | 306,00 € | 306,00 € | 306,00 € | 306,00 € | 306,00 € |
| ST 6140400 | Telefoon | 07000 | SP1 | SP | 1.000,00 € | 1.000,00 € | 1.000,00 € | 1.000,00 € | 1.000,00 € |
| ST 6140500 | Bureelbenodigdheden | 07000 | SP1 | SP | 500,00 € | 500,00 € | 500,00 € | 500,00 € | 500,00 € |
| ST 6140510 | Drukwerken | 07000 | SP1 | SP | 0,00 € | 2.000,00 € | 2.000,00 € | 2.000,00 € | 2.000,00 € |
| ST 6140600 | Documentatie, abonnementen | 07000 | SP1 | SP | 250,00 € | 250,00 € | 250,00 € | 250,00 € | 250,00 € |
| ST 6140800 | Huur overig materieel | 07000 | SP1 | SP | 1.000,00 € | 1.000,00 € | 1.000,00 € | 1.000,00 € | 1.000,00 € |
| ST 6160400 | Andere technische kosten | 07000 | SP1 | SP | 2.000,00 € | 2.000,00 € | 2.000,00 € | 2.000,00 € | 2.000,00 € |
| ST 7001000 | Opbrengst verkoop | 07000 | SP1 | SP | 3.000,00 € | 3.000,00 € | 3.000,00 € | 3.000,00 € | 3.000,00 € |
| ST 7002000 | Opbrengst prestaties | 07000 | SP1 | SP | 2.100,00 € | 2.100,00 € | 2.100,00 € | 2.100,00 € | 2.100,00 € |
| ST 7003000 | Opbrengst toegangsgelden | 07000 | SP1 | SP | 8.000,00 € | 10.000,00 € | 23.000,00 € | 23.000,00 € | 23.000,00 € |
| ST 2110000 | Concessies, octrooien, licenties, knowhow, merken en soortge | 07020 | SP1 | SP | 25.000,00 € | 0,00 € | 0,00 € | 0,00 € | 0,00 € |
| ST 2140000 | Plannen en studies | 07020 | SP1 | SP | 0,00 € | 0,00 € | 0,00 € | 0,00 € | 0,00 € |
| ST 2280000 | Overige infrastructuur | 07020 | SP1 | SP | 0,00 € | 20.000,00 € | 0,00 € | 0,00 € | 0,00 € |
| ST 2300000 | Installaties, machines en uitrusting - gemeenschapsgoederen | 07020 | SP1 | SP | 0,00 € | 20.000,00 € | 0,00 € | 0,00 € | 0,00 € |
| ST 2903004 | Toegestane leningen aan AGB | 07020 | SP1 | SP | 127.902,70 € | 564.590,00 € | 0,00 € | 0,00 € | 0,00 € |
| ST 4943000 | Vorderingen wegens toegestane leningen die binnen het jaar v | 07020 | SP1 | SP | 0,00 € | 0,00 € | 0,00 € | 0,00 € | 0,00 € |
| ST 4943004 | Aflossing op toegestane leningen aan AGB | 07020 | SP1 | SP | 124.626,94 € | 144.762,65 € | 158.758,42 € | 158.758,42 € | 158.758,42 € |
| ST 6100000 | Huur en huurlasten van gehuurde onroerende goederen | 07020 | SP1 | SP | 48.500,00 € | 48.500,00 € | 48.500,00 € | 48.500,00 € | 48.500,00 € |
| ST 6103000 | Onderhoud en herstel van gebouwen | 07020 | SP1 | SP | 25.000,00 € | 35.000,00 € | 25.000,00 € | 25.000,00 € | 25.000,00 € |
| ST 6110000 | Elektriciteit | 07020 | SP1 | SP | 16.800,00 € | 16.800,00 € | 16.800,00 € | 16.800,00 € | 16.800,00 € |
| ST 6111000 | Gas | 07020 | SP1 | SP | 40.000,00 € | 40.000,00 € | 40.000,00 € | 40.000,00 € | 40.000,00 € |
| ST 6113100 | Water | 07020 | SP1 | SP | 3.600,00 € | 3.600,00 € | 3.600,00 € | 3.600,00 € | 3.600,00 € |
| ST 6121010 | Verzekering brand | 07020 | SP1 | SP | 2.800,00 € | 2.800,00 € | 2.800,00 € | 2.800,00 € | 2.800,00 € |
| ST 6121030 | Verzekering burgerlijke aansprakelijkheid | 07020 | SP1 | SP | 2.040,00 € | 2.040,00 € | 2.040,00 € | 2.040,00 € | 2.040,00 € |
| ST 6130100 | Onderhoud en herstelling installaties, machines, uitrusting | 07020 | SP1 | SP | 2.680,00 € | 2.680,00 € | 2.680,00 € | 2.680,00 € | 2.680,00 € |
| ST 6130110 | Afvalverwerkingskosten | 07020 | SP1 | SP | 150,00 € | 150,00 € | 150,00 € | 150,00 € | 150,00 € |
| ST 6130800 | Controle- en keuringsorganismen | 07020 | SP1 | SP | 2.250,00 € | 2.250,00 € | 2.250,00 € | 2.250,00 € | 2.250,00 € |
| ST 6130990 | Andere vergoedingen aan derden | 07020 | SP1 | SP | 55.000,00 € | 61.700,00 € | 66.700,00 € | 72.700,00 € | 61.700,00 € |
| ST 6140300 | Kosten van brandbeveiliging en signalisatie | 07020 | SP1 | SP | 900,00 € | 900,00 € | 900,00 € | 900,00 € | 900,00 € |
| ST 6140400 | Telefoon | 07020 | SP1 | SP | 2.300,00 € | 2.300,00 € | 2.300,00 € | 2.300,00 € | 2.300,00 € |
| ST 6140500 | Bureelbenodigdheden | 07020 | SP1 | SP | 500,00 € | 500,00 € | 500,00 € | 500,00 € | 500,00 € |
| ST 6140510 | Drukwerken | 07020 | 10.1.1.1. | 10.1.1. | 10.000,00 € | 0,00 € | 0,00 € | 0,00 € | 0,00 € |
| ST 6140510 | Drukwerken | 07020 | SP1 | SP | 5.000,00 € | 10.000,00 € | 10.000,00 € | 12.000,00 € | 9.000,00 € |
| ST 6140550 | Informaticakosten | 07020 | SP1 | SP | 5.000,00 € | 5.000,00 € | 5.000,00 € | 5.000,00 € | 5.000,00 € |
| ST 6140800 | Huur overig materieel | 07020 | SP1 | SP | 2.500,00 € | 2.500,00 € | 2.500,00 € | 2.500,00 € | 2.500,00 € |
| ST 6140900 | Receptie- en representatiekosten | 07020 | SP1 | SP | 2.500,00 € | 2.500,00 € | 2.500,00 € | 2.500,00 € | 2.500,00 € |
| ST 6160400 | Andere technische kosten | 07020 | SP1 | SP | 8.000,00 € | 19.000,00 € | 19.000,00 € | 19.000,00 € | 19.000,00 € |
| ST 6495000 | Prijssubsidies | 07020 | SP1 | SP | 156.444,75 € | 253.838,75 € | 253.082,50 € | 253.082,50 € | 253.082,50 € |
| ST 6640000 | Toegestane investeringssubsidies en definitieve bijdrage in | 07020 | SP1 | SP | 0,00 € | 0,00 € | 0,00 € | 0,00 € | 0,00 € |
| ST 7001000 | Opbrengst verkoop | 07020 | SP1 | SP | 3.300,00 € | 0,00 € | 0,00 € | 0,00 € | 0,00 € |
| ST 7002000 | Opbrengst prestaties | 07020 | SP1 | SP | 350,00 € | 100,00 € | 100,00 € | 100,00 € | 100,00 € |
| ST 7003000 | Opbrengst toegangsgelden | 07020 | SP1 | SP | 2.400,00 € | 2.400,00 € | 2.400,00 € | 2.400,00 € | 2.400,00 € |
| ST 7004000 | Opbrengst verhuur | 07020 | SP1 | SP | 17.000,00 € | 17.000,00 € | 17.000,00 € | 17.000,00 € | 17.000,00 € |
| ST 7405000 | Specifieke subsidies | 07020 | SP1 | SP | 8.000,00 € | 8.000,00 € | 8.000,00 € | 8.000,00 € | 8.000,00 € |
| ST 2210000 | Gebouwen - gemeenschapsgoederen | 07030 | 13.1.1.1. | 13.1.1. | 30.000,00 € | 0,00 € | 0,00 € | 0,00 € | 0,00 € |
| ST 2210000 | Gebouwen - gemeenschapsgoederen | 07030 | SP1 | SP | 22.000,00 € | 0,00 € | 0,00 € | 0,00 € | 0,00 € |
| ST 2400000 | Meubilair - gemeenschapsgoederen | 07030 | 13.1.1.1. | 13.1.1. | 163.000,00 € | 0,00 € | 0,00 € | 0,00 € | 0,00 € |
| ST 2400000 | Meubilair - gemeenschapsgoederen | 07030 | SP1 | SP | 22.000,00 € | 0,00 € | 0,00 € | 0,00 € | 0,00 € |
| ST 2410000 | Informaticamaterieel - gemeenschapsgoederen | 07030 | 13.1.1.1. | 13.1.1. | 65.000,00 € | 0,00 € | 0,00 € | 0,00 € | 0,00 € |
| ST 6103000 | Onderhoud en herstel van gebouwen | 07030 | SP1 | SP | 50.000,00 € | 46.000,00 € | 10.000,00 € | 10.000,00 € | 10.000,00 € |
| ST 6110000 | Elektriciteit | 07030 | SP1 | SP | 16.800,00 € | 16.800,00 € | 16.800,00 € | 16.800,00 € | 16.800,00 € |
| ST 6111000 | Gas | 07030 | SP1 | SP | 14.000,00 € | 14.000,00 € | 14.000,00 € | 14.000,00 € | 14.000,00 € |
| ST 6113100 | Water | 07030 | SP1 | SP | 1.162,00 € | 1.162,00 € | 1.162,00 € | 1.162,00 € | 1.162,00 € |
| ST 6121010 | Verzekering brand | 07030 | SP1 | SP | 2.200,00 € | 2.200,00 € | 2.200,00 € | 2.200,00 € | 2.200,00 € |
| ST 6130100 | Onderhoud en herstelling installaties, machines, uitrusting | 07030 | SP1 | SP | 50.000,00 € | 37.500,00 € | 37.500,00 € | 37.500,00 € | 37.500,00 € |
| ST 6130110 | Afvalverwerkingskosten | 07030 | SP1 | SP | 1.000,00 € | 1.000,00 € | 1.000,00 € | 1.000,00 € | 1.000,00 € |
| ST 6130800 | Controle- en keuringsorganismen | 07030 | SP1 | SP | 1.000,00 € | 1.000,00 € | 1.000,00 € | 1.000,00 € | 1.000,00 € |
| ST 6130990 | Andere vergoedingen aan derden | 07030 | 13.1.1.2 | 13.1.1. | 400,00 € | 6.100,00 € | 0,00 € | 0,00 € | 0,00 € |
| ST 6130990 | Andere vergoedingen aan derden | 07030 | SP1 | SP | 30.000,00 € | 30.000,00 € | 30.000,00 € | 30.000,00 € | 30.000,00 € |
| ST 6140200 | Kosten externe cursussen, opleidingen, vergaderingen | 07030 | 13.1.1.2 | 13.1.1. | 6.000,00 € | 8.500,00 € | 0,00 € | 0,00 € | 0,00 € |
| ST 6140300 | Kosten van brandbeveiliging en signalisatie | 07030 | SP1 | SP | 7.010,00 € | 2.500,00 € | 510,00 € | 510,00 € | 510,00 € |
| ST 6140400 | Telefoon | 07030 | SP1 | SP | 612,00 € | 612,00 € | 612,00 € | 612,00 € | 612,00 € |
| ST 6140500 | Bureelbenodigdheden | 07030 | SP1 | SP | 12.000,00 € | 4.000,00 € | 4.000,00 € | 4.000,00 € | 4.000,00 € |
| ST 6140510 | Drukwerken | 07030 | 13.1.1.2 | 13.1.1. | 3.750,00 € | 1.250,00 € | 0,00 € | 0,00 € | 0,00 € |

| | | | | | | | | | |
|------------|--|-------|-----------|----------|--------------|--------------|--------------|--------------|--------------|
| ST 6140510 | Drukwerken | 07030 | SP1 | SP | 16.500,00 € | 18.500,00 € | 18.500,00 € | 18.500,00 € | 18.500,00 € |
| ST 6140550 | Informaticakosten | 07030 | SP1 | SP | 29.000,00 € | 41.000,00 € | 41.000,00 € | 41.000,00 € | 41.000,00 € |
| ST 6140600 | Documentatie, abonnementen | 07030 | SP1 | SP | 2.500,00 € | 2.500,00 € | 2.500,00 € | 2.500,00 € | 2.500,00 € |
| ST 6140800 | Huur overig materieel | 07030 | SP1 | SP | 9.000,00 € | 1.000,00 € | 1.000,00 € | 1.000,00 € | 1.000,00 € |
| ST 6140900 | Receptie- en representatiekosten | 07030 | 13.1.1.2 | 13.1.1.1 | 3.000,00 € | 3.000,00 € | 0,00 € | 0,00 € | 0,00 € |
| ST 6140900 | Receptie- en representatiekosten | 07030 | SP1 | SP | 11.500,00 € | 10.000,00 € | 10.000,00 € | 10.000,00 € | 10.000,00 € |
| ST 6160100 | Kosten voor uitstappen, schoolreizen | 07030 | 13.1.1.2 | 13.1.1.1 | 0,00 € | 2.500,00 € | 0,00 € | 0,00 € | 0,00 € |
| ST 6160400 | Andere technische kosten | 07030 | 13.1.1.2 | 13.1.1.1 | 24.500,00 € | 16.500,00 € | 0,00 € | 0,00 € | 0,00 € |
| ST 6160400 | Andere technische kosten | 07030 | SP1 | SP | 116.000,00 € | 116.000,00 € | 116.000,00 € | 116.000,00 € | 116.000,00 € |
| ST 6160500 | Andere administratiekosten | 07030 | SP1 | SP | 100,00 € | 100,00 € | 100,00 € | 100,00 € | 100,00 € |
| ST 6201000 | Bezold. en rechtstr. soc. voordelen - vastbenoemd personeel | 07030 | SP1 | SP | 295.024,00 € | 308.059,39 € | 326.045,95 € | 335.279,43 € | 344.558,14 € |
| ST 6202000 | Bezold. en rechtstr. soc. voordelen - contractueel personeel | 07030 | 13.1.1.2 | 13.1.1.1 | 19.632,49 € | 0,00 € | 0,00 € | 0,00 € | 0,00 € |
| ST 6202000 | Bezold. en rechtstr. soc. voordelen - contractueel personeel | 07030 | 8.1.6.1. | 8.1.6. | 0,00 € | 45.496,58 € | 47.541,14 € | 49.014,88 € | 50.593,12 € |
| ST 6202000 | Bezold. en rechtstr. soc. voordelen - contractueel personeel | 07030 | SP1 | SP | 166.695,00 € | 180.161,01 € | 181.845,08 € | 187.433,40 € | 191.963,04 € |
| ST 6211000 | WGbijdrage wettel. verz. - vastbenoemd personeel | 07030 | SP1 | SP | 105.809,00 € | 126.367,72 € | 134.382,85 € | 142.395,41 € | 146.483,07 € |
| ST 6212000 | WGbijdrage wettel. verz. - contractueel personeel | 07030 | 13.1.1.2 | 13.1.1.1 | 5.665,44 € | 0,00 € | 0,00 € | 0,00 € | 0,00 € |
| ST 6212000 | WGbijdrage wettel. verz. - contractueel personeel | 07030 | 8.1.6.1. | 8.1.6. | 0,00 € | 13.284,26 € | 13.738,58 € | 14.152,86 € | 14.620,86 € |
| ST 6212000 | WGbijdrage wettel. verz. - contractueel personeel | 07030 | SP1 | SP | 48.234,00 € | 52.176,30 € | 52.456,71 € | 54.075,93 € | 55.375,51 € |
| ST 6222100 | WGbijdrage bovenwettel. verzek. - contractueel personeel | 07030 | 13.1.1.2 | 13.1.1.1 | 187,66 € | 0,00 € | 0,00 € | 0,00 € | 0,00 € |
| ST 6222100 | WGbijdrage bovenwettel. verzek. - contractueel personeel | 07030 | 8.1.6.1. | 8.1.6. | 0,00 € | 1.667,36 € | 1.727,26 € | 1.779,48 € | 1.838,30 € |
| ST 6222100 | WGbijdrage bovenwettel. verzek. - contractueel personeel | 07030 | SP1 | SP | 5.091,00 € | 5.512,51 € | 5.542,16 € | 5.713,33 € | 5.850,56 € |
| ST 6491000 | Bijdrage in de werkingskosten | 07030 | SP1 | SP | 8.100,00 € | 8.100,00 € | 8.100,00 € | 8.100,00 € | 8.100,00 € |
| ST 7001000 | Opbrengst verkoop | 07030 | SP1 | SP | 2.500,00 € | 0,00 € | 500,00 € | 500,00 € | 500,00 € |
| ST 7002000 | Opbrengst prestaties | 07030 | SP1 | SP | 18.000,00 € | 18.000,00 € | 18.000,00 € | 18.000,00 € | 18.000,00 € |
| ST 7039000 | Andere tussenkomsten en terugvorderingen | 07030 | SP1 | SP | 3.000,00 € | 3.000,00 € | 3.000,00 € | 3.000,00 € | 3.000,00 € |
| ST 7405000 | Specifieke subsidies | 07030 | 13.1.1.2 | 13.1.1.1 | 44.700,00 € | 7.750,00 € | 0,00 € | 0,00 € | 0,00 € |
| ST 7405000 | Specifieke subsidies | 07030 | SP1 | SP | 13.700,00 € | 0,00 € | 0,00 € | 0,00 € | 0,00 € |
| ST 7450000 | Recuperatie van kosten, schade, verzekeringen ea. | 07030 | SP1 | SP | 3.600,00 € | 3.600,00 € | 3.600,00 € | 3.600,00 € | 3.600,00 € |
| ST 7450100 | Maaltijdcheques deel werknemer | 07030 | 13.1.1.2 | 13.1.1.1 | 120,99 € | 120,99 € | 0,00 € | 0,00 € | 0,00 € |
| ST 7450100 | Maaltijdcheques deel werknemer | 07030 | SP1 | SP | 2.817,65 € | 2.789,31 € | 2.857,98 € | 2.871,06 € | 2.857,98 € |
| ST 7460100 | Vergoedingen voor kleine schade vanwege ondern. en gezinnen | 07030 | SP1 | SP | 200,00 € | 200,00 € | 200,00 € | 200,00 € | 200,00 € |
| ST 6490000 | Algemene werkingssubsidies | 07090 | SP1 | SP | 79.000,00 € | 59.500,00 € | 59.500,00 € | 59.500,00 € | 59.500,00 € |
| ST 2210000 | Gebouwen - gemeenschapsgoederen | 07190 | 5.1.8.6. | 5.1.8. | 0,00 € | 30.000,00 € | 0,00 € | 0,00 € | 0,00 € |
| ST 2210000 | Gebouwen - gemeenschapsgoederen | 07190 | SP1 | SP | 0,00 € | 45.000,00 € | 0,00 € | 0,00 € | 0,00 € |
| ST 2210000 | Gebouwen - gemeenschapsgoederen | 07190 | SP1 | SP | 0,00 € | 100.000,00 € | 0,00 € | 0,00 € | 0,00 € |
| ST 6103000 | Onderhoud en herstel van gebouwen | 07190 | SP1 | SP | 12.000,00 € | 12.000,00 € | 12.000,00 € | 12.000,00 € | 12.000,00 € |
| ST 6110000 | Elektriciteit | 07190 | SP1 | SP | 11.000,00 € | 11.000,00 € | 11.000,00 € | 11.000,00 € | 11.000,00 € |
| ST 6111000 | Gas | 07190 | SP1 | SP | 11.000,00 € | 11.000,00 € | 11.000,00 € | 11.000,00 € | 11.000,00 € |
| ST 6113100 | Water | 07190 | SP1 | SP | 20.000,00 € | 20.000,00 € | 20.000,00 € | 20.000,00 € | 20.000,00 € |
| ST 6121010 | Verzekering brand | 07190 | SP1 | SP | 1.800,00 € | 1.800,00 € | 1.800,00 € | 1.800,00 € | 1.800,00 € |
| ST 6121020 | Verzekering voertuigen | 07190 | SP1 | SP | 560,00 € | 560,00 € | 560,00 € | 560,00 € | 560,00 € |
| ST 6121030 | Verzekering burgerlijke aansprakelijkheid | 07190 | SP1 | SP | 500,00 € | 500,00 € | 500,00 € | 500,00 € | 500,00 € |
| ST 6130100 | Onderhoud en herstelling installaties, machines, uitrusting | 07190 | SP1 | SP | 4.000,00 € | 4.000,00 € | 4.000,00 € | 4.000,00 € | 4.000,00 € |
| ST 6130110 | Afvalverwerkingskosten | 07190 | SP1 | SP | 8.200,00 € | 8.200,00 € | 8.200,00 € | 8.200,00 € | 8.200,00 € |
| ST 6130120 | Aankoop materieel | 07190 | SP1 | SP | 10.000,00 € | 10.000,00 € | 10.000,00 € | 10.000,00 € | 10.000,00 € |
| ST 6130300 | Onderhoudsproducten | 07190 | SP1 | SP | 3.500,00 € | 3.500,00 € | 3.500,00 € | 3.500,00 € | 3.500,00 € |
| ST 6130800 | Controle- en keuringsorganismen | 07190 | SP1 | SP | 320,00 € | 320,00 € | 320,00 € | 320,00 € | 320,00 € |
| ST 6130990 | Andere vergoedingen aan derden | 07190 | SP1 | SP | 3.000,00 € | 3.000,00 € | 3.000,00 € | 3.000,00 € | 3.000,00 € |
| ST 6140300 | Kosten van brandbeveiliging en signalisatie | 07190 | SP1 | SP | 600,00 € | 600,00 € | 600,00 € | 600,00 € | 600,00 € |
| ST 6140400 | Telefoon | 07190 | SP1 | SP | 1.500,00 € | 1.500,00 € | 1.500,00 € | 1.500,00 € | 1.500,00 € |
| ST 6140510 | Drukwerken | 07190 | SP1 | SP | 2.000,00 € | 2.000,00 € | 2.000,00 € | 2.000,00 € | 2.000,00 € |
| ST 6140800 | Huur overig materieel | 07190 | SP1 | SP | 3.000,00 € | 3.000,00 € | 3.000,00 € | 3.000,00 € | 3.000,00 € |
| ST 6140900 | Receptie- en representatiekosten | 07190 | SP1 | SP | 10.000,00 € | 10.000,00 € | 10.000,00 € | 10.000,00 € | 10.000,00 € |
| ST 6160400 | Andere technische kosten | 07190 | SP1 | SP | 10.000,00 € | 10.000,00 € | 10.000,00 € | 10.000,00 € | 10.000,00 € |
| ST 6202000 | Bezold. en rechtstr. soc. voordelen - contractueel personeel | 07190 | SP1 | SP | 37.581,00 € | 42.526,74 € | 43.048,95 € | 44.898,95 € | 45.958,11 € |
| ST 6212000 | WGbijdrage wettel. verz. - contractueel personeel | 07190 | SP1 | SP | 10.929,00 € | 12.327,73 € | 12.399,45 € | 12.930,59 € | 13.239,68 € |
| ST 6222100 | WGbijdrage bovenwettel. verzek. - contractueel personeel | 07190 | SP1 | SP | 1.154,00 € | 1.302,71 € | 1.310,08 € | 1.366,17 € | 1.398,89 € |
| ST 6490000 | Algemene werkingssubsidies | 07190 | SP1 | SP | 4.000,00 € | 4.000,00 € | 4.000,00 € | 4.000,00 € | 4.000,00 € |
| ST 7004000 | Opbrengst verhuur | 07190 | SP1 | SP | 2.500,00 € | 24.000,00 € | 24.000,00 € | 24.000,00 € | 24.000,00 € |
| ST 7039000 | Andere tussenkomsten en terugvorderingen | 07190 | SP1 | SP | 3.500,00 € | 3.500,00 € | 3.500,00 € | 3.500,00 € | 3.500,00 € |
| ST 7450100 | Maaltijdcheques deel werknemer | 07190 | SP1 | SP | 226,72 € | 249,61 € | 248,52 € | 249,61 € | 248,52 € |
| ST 7460100 | Vergoedingen voor kleine schade vanwege ondern. en gezinnen | 07190 | SP1 | SP | 1.620,00 € | 1.620,00 € | 1.620,00 € | 1.620,00 € | 1.620,00 € |
| ST 6103000 | Onderhoud en herstel van gebouwen | 07191 | SP1 | SP | 5.500,00 € | 1.000,00 € | 1.000,00 € | 1.000,00 € | 1.000,00 € |
| ST 6110000 | Elektriciteit | 07191 | SP1 | SP | 6.500,00 € | 6.500,00 € | 6.500,00 € | 6.500,00 € | 6.500,00 € |
| ST 6111000 | Gas | 07191 | SP1 | SP | 8.100,00 € | 8.100,00 € | 8.100,00 € | 8.100,00 € | 8.100,00 € |
| ST 6113100 | Water | 07191 | SP1 | SP | 600,00 € | 600,00 € | 600,00 € | 600,00 € | 600,00 € |
| ST 6121010 | Verzekering brand | 07191 | SP1 | SP | 800,00 € | 800,00 € | 800,00 € | 800,00 € | 800,00 € |
| ST 6130100 | Onderhoud en herstelling installaties, machines, uitrusting | 07191 | SP1 | SP | 1.500,00 € | 1.500,00 € | 1.500,00 € | 1.500,00 € | 1.500,00 € |
| ST 6140300 | Kosten van brandbeveiliging en signalisatie | 07191 | SP1 | SP | 400,00 € | 400,00 € | 400,00 € | 400,00 € | 400,00 € |
| ST 6140800 | Huur overig materieel | 07191 | SP1 | SP | 2.000,00 € | 2.000,00 € | 2.000,00 € | 2.000,00 € | 2.000,00 € |
| ST 6140900 | Receptie- en representatiekosten | 07191 | SP1 | SP | 10.000,00 € | 10.000,00 € | 10.000,00 € | 10.000,00 € | 10.000,00 € |
| ST 6160400 | Andere technische kosten | 07191 | SP1 | SP | 4.500,00 € | 4.500,00 € | 4.500,00 € | 4.500,00 € | 4.500,00 € |
| ST 6490000 | Algemene werkingssubsidies | 07191 | SP1 | SP | 29.000,00 € | 29.000,00 € | 29.000,00 € | 29.000,00 € | 29.000,00 € |
| ST 7004000 | Opbrengst verhuur | 07191 | SP1 | SP | 5.000,00 € | 5.000,00 € | 5.000,00 € | 5.000,00 € | 5.000,00 € |
| ST 2140000 | Plannen en studies | 07192 | 16.3.1.1. | 16.3.1.1 | 11.650,00 € | 4.900,00 € | 0,00 € | 0,00 € | 0,00 € |
| ST 6121030 | Verzekering burgerlijke aansprakelijkheid | 07192 | SP1 | SP | 0,00 € | 300,00 € | 300,00 € | 300,00 € | 300,00 € |
| ST 6130990 | Andere vergoedingen aan derden | 07192 | SP1 | SP | 0,00 € | 1.200,00 € | 1.200,00 € | 1.200,00 € | 1.200,00 € |
| ST 6140900 | Receptie- en representatiekosten | 07192 | SP1 | SP | 0,00 € | 2.500,00 € | 2.500,00 € | 2.500,00 € | 2.500,00 € |
| ST 6490000 | Algemene werkingssubsidies | 07192 | SP1 | SP | 30.000,00 € | 30.000,00 € | 30.000,00 € | 30.000,00 € | 30.000,00 € |
| ST 7039000 | Andere tussenkomsten en terugvorderingen | 07192 | SP1 | SP | 300,00 € | 300,00 € | 300,00 € | 300,00 € | 300,00 € |
| ST 6130950 | Erelonen en gerechtskosten | 07193 | SP1 | SP | 1.800,00 € | 0,00 € | 0,00 € | 0,00 € | 0,00 € |
| ST 6130990 | Andere vergoedingen aan derden | 07193 | SP1 | SP | 55.000,00 € | 85.000,00 € | 85.000,00 € | 85.000,00 € | 85.000,00 € |
| ST 6140800 | Huur overig materieel | 07193 | SP1 | SP | 6.000,00 € | 1.000,00 € | 1.000,00 € | 1.000,00 € | 1.000,00 € |
| ST 6140900 | Receptie- en representatiekosten | 07193 | SP1 | SP | 650,00 € | 650,00 € | 650,00 € | 650,00 € | 650,00 € |
| ST 6160400 | Andere technische kosten | 07193 | SP1 | SP | 500,00 € | 500,00 € | 500,00 € | 500,00 € | 500,00 € |
| ST 6121030 | Verzekering burgerlijke aansprakelijkheid | 07194 | SP1 | SP | 4.500,00 € | 4.500,00 € | 4.500,00 € | 4.500,00 € | 4.500,00 € |

| | | | | | | | | | |
|------------|--|-------|-----------|---------|--------------|--------------|--------------|--------------|--------------|
| ST 6130120 | Aankoop materieel | 07194 | SP1 | SP | 45.000,00 € | 0,00 € | 0,00 € | 0,00 € | 0,00 € |
| ST 6140800 | Huur overig materieel | 07194 | SP1 | SP | 30.000,00 € | 30.000,00 € | 30.000,00 € | 30.000,00 € | 30.000,00 € |
| ST 6140900 | Receptie- en representatiekosten | 07194 | SP1 | SP | 55.000,00 € | 25.000,00 € | 25.000,00 € | 25.000,00 € | 25.000,00 € |
| ST 7004000 | Opbrengst verhuur | 07194 | SP1 | SP | 15.000,00 € | 15.000,00 € | 15.000,00 € | 15.000,00 € | 15.000,00 € |
| ST 6490000 | Algemene werkingsubsidies | 07195 | SP1 | SP | 2.000,00 € | 2.000,00 € | 2.000,00 € | 2.000,00 € | 2.000,00 € |
| ST 7002000 | Opbrengst prestaties | 07195 | SP1 | SP | 7.630,00 € | 7.630,00 € | 7.630,00 € | 7.630,00 € | 7.630,00 € |
| ST 6041000 | Aankoop goederen voor verkoop | 07196 | SP1 | SP | 1.000,00 € | 1.000,00 € | 1.000,00 € | 1.000,00 € | 1.000,00 € |
| ST 6130990 | Andere vergoedingen aan derden | 07196 | SP1 | SP | 2.000,00 € | 1.500,00 € | 1.500,00 € | 1.500,00 € | 1.500,00 € |
| ST 6140800 | Huur overig materieel | 07196 | SP1 | SP | 521,00 € | 521,00 € | 521,00 € | 521,00 € | 521,00 € |
| ST 6140900 | Receptie- en representatiekosten | 07196 | SP1 | SP | 425,00 € | 425,00 € | 425,00 € | 425,00 € | 425,00 € |
| ST 7001000 | Opbrengst verkoop | 07196 | SP1 | SP | 1.000,00 € | 1.000,00 € | 1.000,00 € | 1.000,00 € | 1.000,00 € |
| ST 2300000 | Installaties, machines en uitrusting - gemeenschapsgoederen | 07290 | SP1 | SP | 54.450,00 € | 0,00 € | 0,00 € | 0,00 € | 0,00 € |
| ST 2300000 | Installaties, machines en uitrusting - gemeenschapsgoederen | 07290 | SP1 | SP | 12.500,00 € | 0,00 € | 0,00 € | 0,00 € | 0,00 € |
| ST 2410000 | Informaticamaterieel - gemeenschapsgoederen | 07290 | 16.1.1.1. | 16.1.1. | 20.532,49 € | 0,00 € | 0,00 € | 0,00 € | 0,00 € |
| ST 6103000 | Onderhoud en herstel van gebouwen | 07290 | SP1 | SP | 7.000,00 € | 27.000,00 € | 7.000,00 € | 7.000,00 € | 7.000,00 € |
| ST 6110000 | Elektriciteit | 07290 | SP1 | SP | 8.850,00 € | 8.850,00 € | 8.850,00 € | 8.850,00 € | 8.850,00 € |
| ST 6111000 | Gas | 07290 | SP1 | SP | 12.000,00 € | 12.000,00 € | 12.000,00 € | 12.000,00 € | 12.000,00 € |
| ST 6113100 | Water | 07290 | SP1 | SP | 4.000,00 € | 4.000,00 € | 4.000,00 € | 4.000,00 € | 4.000,00 € |
| ST 6121010 | Verzekering brand | 07290 | SP1 | SP | 2.700,00 € | 2.700,00 € | 2.700,00 € | 2.700,00 € | 2.700,00 € |
| ST 6130100 | Onderhoud en herstelling installaties, machines, uitrusting | 07290 | SP1 | SP | 3.000,00 € | 2.000,00 € | 2.000,00 € | 2.000,00 € | 2.000,00 € |
| ST 6130110 | Afvalverwerkingskosten | 07290 | SP1 | SP | 51,00 € | 51,00 € | 51,00 € | 51,00 € | 51,00 € |
| ST 6130800 | Controle- en keuringsorganismen | 07290 | SP1 | SP | 500,00 € | 500,00 € | 500,00 € | 500,00 € | 500,00 € |
| ST 6130990 | Andere vergoedingen aan derden | 07290 | SP1 | SP | 5.500,00 € | 4.000,00 € | 4.000,00 € | 4.000,00 € | 4.000,00 € |
| ST 6140300 | Kosten van brandbeveiliging en signalisatie | 07290 | SP1 | SP | 2.100,00 € | 2.100,00 € | 2.100,00 € | 2.100,00 € | 2.100,00 € |
| ST 6140400 | Telefoon | 07290 | SP1 | SP | 1.580,00 € | 1.580,00 € | 1.600,00 € | 1.600,00 € | 1.600,00 € |
| ST 6140510 | Drukwerken | 07290 | SP1 | SP | 1.700,00 € | 3.000,00 € | 3.000,00 € | 3.000,00 € | 3.000,00 € |
| ST 6140550 | Informaticakosten | 07290 | 16.1.1.1. | 16.1.1. | 11.600,00 € | 0,00 € | 0,00 € | 0,00 € | 0,00 € |
| ST 6140550 | Informaticakosten | 07290 | SP1 | SP | 1.000,00 € | 1.000,00 € | 1.000,00 € | 1.000,00 € | 1.000,00 € |
| ST 6140600 | Documentatie, abonnementen | 07290 | SP1 | SP | 1.000,00 € | 1.000,00 € | 1.000,00 € | 1.000,00 € | 1.000,00 € |
| ST 6140900 | Receptie- en representatiekosten | 07290 | SP1 | SP | 6.700,00 € | 1.700,00 € | 1.700,00 € | 1.700,00 € | 1.700,00 € |
| ST 6141200 | Lidgelden | 07290 | SP1 | SP | 850,00 € | 850,00 € | 850,00 € | 850,00 € | 850,00 € |
| ST 6160400 | Andere technische kosten | 07290 | SP1 | SP | 5.000,00 € | 10.000,00 € | 10.000,00 € | 10.000,00 € | 10.000,00 € |
| ST 6490000 | Algemene werkingsubsidies | 07290 | SP1 | SP | 7.500,00 € | 2.500,00 € | 2.500,00 € | 2.500,00 € | 2.500,00 € |
| ST 6491000 | Bijdrage in de werkingskosten | 07290 | SP1 | SP | 8.100,00 € | 8.100,00 € | 8.100,00 € | 8.100,00 € | 8.100,00 € |
| ST 7004000 | Opbrengst verhuur | 07290 | SP1 | SP | 500,00 € | 500,00 € | 500,00 € | 500,00 € | 500,00 € |
| ST 7405000 | Specifieke subsidies | 07290 | SP1 | SP | 0,00 € | 1.500,00 € | 0,00 € | 0,00 € | 0,00 € |
| ST 6130990 | Andere vergoedingen aan derden | 07390 | SP1 | SP | 50,00 € | 50,00 € | 50,00 € | 50,00 € | 50,00 € |
| ST 6201000 | Bezold. en rechtstr. soc. voordelen - vastbenoemd personeel | 07390 | SP1 | SP | 210.112,00 € | 235.947,65 € | 246.563,72 € | 252.996,93 € | 258.328,55 € |
| ST 6202000 | Bezold. en rechtstr. soc. voordelen - contractueel personeel | 07390 | SP1 | SP | 158.924,00 € | 181.876,94 € | 183.262,04 € | 190.852,93 € | 195.435,55 € |
| ST 6211000 | WGbijdrage wettel. verz. - vastbenoemd personeel | 07390 | SP1 | SP | 76.954,00 € | 98.275,55 € | 102.988,62 € | 108.812,07 € | 111.110,40 € |
| ST 6212000 | WGbijdrage wettel. verz. - contractueel personeel | 07390 | SP1 | SP | 45.303,00 € | 52.460,51 € | 52.805,81 € | 54.974,71 € | 56.314,13 € |
| ST 6222100 | WGbijdrage bovenwettel. verzek. - contractueel personeel | 07390 | SP1 | SP | 4.782,00 € | 5.542,58 € | 5.579,20 € | 5.808,55 € | 5.949,86 € |
| ST 7450000 | Recuperatie van kosten, schade, verzekeringen ea. | 07390 | SP1 | SP | 1.440,00 € | 1.440,00 € | 1.440,00 € | 720,00 € | 0,00 € |
| ST 7450100 | Maaltijdcheques deel werknemer | 07390 | SP1 | SP | 2.180,00 € | 2.195,26 € | 2.236,68 € | 2.246,49 € | 2.236,68 € |
| ST 2110000 | Concessies, octrooien, licenties, knowhow, merken en soortge | 07400 | SP1 | SP | 0,00 € | 23.400,00 € | 0,00 € | 0,00 € | 0,00 € |
| ST 2140000 | Plannen en studies | 07400 | 15.1.1.1. | 15.1.1. | 20.000,00 € | 22.000,00 € | 0,00 € | 0,00 € | 0,00 € |
| ST 2140000 | Plannen en studies | 07400 | SP1 | SP | 20.000,00 € | 0,00 € | 0,00 € | 0,00 € | 0,00 € |
| ST 2200000 | Onbebouwde terreinen - gemeenschapsgoederen | 07400 | SP1 | SP | 0,00 € | 40.000,00 € | 0,00 € | 0,00 € | 0,00 € |
| ST 2200000 | Onbebouwde terreinen - gemeenschapsgoederen | 07400 | SP1 | SP | 75.000,00 € | 0,00 € | 0,00 € | 0,00 € | 0,00 € |
| ST 2200000 | Onbebouwde terreinen - gemeenschapsgoederen | 07400 | SP1 | SP | 15.000,00 € | 0,00 € | 0,00 € | 0,00 € | 0,00 € |
| ST 2210000 | Gebouwen - gemeenschapsgoederen | 07400 | 15.1.1.1. | 15.1.1. | 0,00 € | 600.000,00 € | 0,00 € | 0,00 € | 0,00 € |
| ST 2300000 | Installaties, machines en uitrusting - gemeenschapsgoederen | 07400 | SP1 | SP | 0,00 € | 0,00 € | 0,00 € | 0,00 € | 0,00 € |
| ST 2300000 | Installaties, machines en uitrusting - gemeenschapsgoederen | 07400 | SP1 | SP | 20.000,00 € | 0,00 € | 0,00 € | 0,00 € | 0,00 € |
| ST 2300000 | Installaties, machines en uitrusting - gemeenschapsgoederen | 07400 | SP1 | SP | 120.000,00 € | 0,00 € | 0,00 € | 0,00 € | 0,00 € |
| ST 2430000 | Rollend materieel - gemeenschapsgoederen | 07400 | SP1 | SP | 12.777,60 € | 0,00 € | 0,00 € | 0,00 € | 0,00 € |
| ST 4943000 | Vorderingen wegens toegestane leningen die binnen het jaar v | 07400 | SP1 | SP | 0,00 € | 0,00 € | 0,00 € | 0,00 € | 0,00 € |
| ST 4943004 | Aflossing op toegestane leningen aan AGB | 07400 | SP1 | SP | 114.805,91 € | 80.674,68 € | 78.263,45 € | 82.751,12 € | 82.751,12 € |
| ST 6100000 | Huur en huurlasten van gehuurde onroerende goederen | 07400 | SP1 | SP | 20.000,00 € | 13.000,00 € | 13.000,00 € | 13.000,00 € | 13.000,00 € |
| ST 6103000 | Onderhoud en herstel van gebouwen | 07400 | SP1 | SP | 11.000,00 € | 11.000,00 € | 11.000,00 € | 11.000,00 € | 11.000,00 € |
| ST 6110000 | Elektriciteit | 07400 | SP1 | SP | 11.000,00 € | 11.000,00 € | 11.000,00 € | 11.000,00 € | 8.300,00 € |
| ST 6111000 | Gas | 07400 | SP1 | SP | 7.000,00 € | 7.000,00 € | 7.000,00 € | 7.000,00 € | 7.000,00 € |
| ST 6113100 | Water | 07400 | SP1 | SP | 750,00 € | 750,00 € | 750,00 € | 750,00 € | 750,00 € |
| ST 6121010 | Verzekering brand | 07400 | SP1 | SP | 1.000,00 € | 1.000,00 € | 1.000,00 € | 1.000,00 € | 1.000,00 € |
| ST 6121030 | Verzekering burgerlijke aansprakelijkheid | 07400 | SP1 | SP | 2.000,00 € | 2.000,00 € | 2.000,00 € | 2.000,00 € | 2.000,00 € |
| ST 6130100 | Onderhoud en herstelling installaties, machines, uitrusting | 07400 | SP1 | SP | 158.000,00 € | 158.000,00 € | 158.000,00 € | 158.000,00 € | 158.000,00 € |
| ST 6130800 | Controle- en keuringsorganismen | 07400 | SP1 | SP | 1.500,00 € | 1.500,00 € | 1.500,00 € | 1.500,00 € | 1.500,00 € |
| ST 6130990 | Andere vergoedingen aan derden | 07400 | SP1 | SP | 63.800,00 € | 55.000,00 € | 55.000,00 € | 55.000,00 € | 55.000,00 € |
| ST 6130991 | Vergoedingen aan derden Noodfonds | 07400 | SP1 | SP | 0,00 € | 0,00 € | 0,00 € | 0,00 € | 0,00 € |
| ST 6140300 | Kosten van brandbeveiliging en signalisatie | 07400 | SP1 | SP | 1.000,00 € | 1.000,00 € | 1.000,00 € | 1.000,00 € | 1.000,00 € |
| ST 6140500 | Bureelbenodigdheden | 07400 | SP1 | SP | 1.500,00 € | 1.500,00 € | 1.500,00 € | 1.500,00 € | 1.500,00 € |
| ST 6140510 | Drukwerken | 07400 | SP1 | SP | 12.000,00 € | 12.000,00 € | 12.000,00 € | 12.000,00 € | 12.000,00 € |
| ST 6140550 | Informaticakosten | 07400 | SP1 | SP | 5.000,00 € | 5.000,00 € | 5.000,00 € | 5.000,00 € | 5.000,00 € |
| ST 6140600 | Documentatie, abonnementen | 07400 | SP1 | SP | 750,00 € | 750,00 € | 750,00 € | 750,00 € | 750,00 € |
| ST 6140700 | Aankoop, onderhoud, huur kleding | 07400 | SP1 | SP | 2.000,00 € | 2.000,00 € | 2.000,00 € | 2.000,00 € | 2.000,00 € |
| ST 6140800 | Huur overig materieel | 07400 | SP1 | SP | 3.600,00 € | 3.000,00 € | 3.000,00 € | 3.000,00 € | 3.000,00 € |
| ST 6140900 | Receptie- en representatiekosten | 07400 | SP1 | SP | 6.500,00 € | 6.500,00 € | 6.500,00 € | 6.500,00 € | 6.500,00 € |
| ST 6141200 | Lidgelden | 07400 | SP1 | SP | 850,00 € | 850,00 € | 850,00 € | 850,00 € | 850,00 € |
| ST 6160100 | Kosten voor uitstappen, schoolreizen | 07400 | SP1 | SP | 3.500,00 € | 3.500,00 € | 3.500,00 € | 3.500,00 € | 3.500,00 € |
| ST 6160400 | Andere technische kosten | 07400 | SP1 | SP | 15.400,00 € | 15.400,00 € | 15.400,00 € | 15.400,00 € | 15.400,00 € |
| ST 6170000 | Personen ter beschikking gesteld vh bestuur-uitzendkrachten | 07400 | SP1 | SP | 0,00 € | 0,00 € | 0,00 € | 0,00 € | 0,00 € |
| ST 6201000 | Bezold. en rechtstr. soc. voordelen - vastbenoemd personeel | 07400 | SP1 | SP | 117.296,00 € | 133.524,38 € | 134.121,48 € | 137.560,62 € | 140.708,24 € |
| ST 6202000 | Bezold. en rechtstr. soc. voordelen - contractueel personeel | 07400 | SP1 | SP | 284.292,00 € | 287.559,41 € | 294.578,27 € | 304.811,01 € | 313.956,05 € |
| ST 6211000 | WGbijdrage wettel. verz. - vastbenoemd personeel | 07400 | SP1 | SP | 39.815,00 € | 51.681,60 € | 51.957,44 € | 55.015,55 € | 56.304,24 € |
| ST 6212000 | WGbijdrage wettel. verz. - contractueel personeel | 07400 | SP1 | SP | 82.105,00 € | 82.824,42 € | 85.178,52 € | 88.071,33 € | 90.687,03 € |
| ST 6222100 | WGbijdrage bovenwettel. verzek. - contractueel personeel | 07400 | SP1 | SP | 8.665,00 € | 8.751,34 € | 8.999,58 € | 9.305,16 € | 9.581,36 € |
| ST 6402000 | Onroerende voorheffing en belastingen | 07400 | SP1 | SP | 16.500,00 € | 17.000,00 € | 18.000,00 € | 19.000,00 € | 20.000,00 € |

| | | | | | | | | | |
|------------|--|-------|-----------|---------|----------------|--------------|--------------|--------------|--------------|
| ST 6490000 | Algemene werkingssubsidies | 07400 | SP1 | SP | 84.000,00 € | 99.000,00 € | 99.000,00 € | 99.000,00 € | 99.000,00 € |
| ST 7002000 | Opbrengst prestaties | 07400 | SP1 | SP | 63.000,00 € | 63.000,00 € | 63.000,00 € | 63.000,00 € | 63.000,00 € |
| ST 7004000 | Opbrengst verhuur | 07400 | SP1 | SP | 15.200,00 € | 15.200,00 € | 15.200,00 € | 15.200,00 € | 15.200,00 € |
| ST 7005000 | Opbrengst sponsoring | 07400 | SP1 | SP | 1.500,00 € | 1.500,00 € | 1.500,00 € | 1.500,00 € | 1.500,00 € |
| ST 7039000 | Andere tussenkomsten en terugvorderingen | 07400 | SP1 | SP | 16.500,00 € | 17.000,00 € | 18.000,00 € | 19.000,00 € | 20.000,00 € |
| ST 7450000 | Recuperatie van kosten, schade, verzekeringen ea. | 07400 | SP1 | SP | 1.200,00 € | 1.200,00 € | 1.200,00 € | 600,00 € | 0,00 € |
| ST 7450100 | Maaltijdcheques deel werknemer | 07400 | SP1 | SP | 2.250,85 € | 2.323,88 € | 2.344,59 € | 2.372,93 € | 2.360,94 € |
| ST 6202000 | Bezold. en rechtstr. soc. voordelen - contractueel personeel | 07401 | SP1 | SP | 0,00 € | 0,00 € | 31.680,90 € | 32.381,17 € | 33.176,76 € |
| ST 6212000 | WGbijdrage wettel. verz. - contractueel personeel | 07401 | SP1 | SP | 0,00 € | 0,00 € | 9.123,85 € | 9.323,49 € | 9.556,58 € |
| ST 6222100 | WGbijdrage bovenwettel. verzek. - contractueel personeel | 07401 | SP1 | SP | 0,00 € | 0,00 € | 964,08 € | 985,11 € | 1.009,72 € |
| ST 7450100 | Maaltijdcheques deel werknemer | 07401 | SP1 | SP | 0,00 € | 0,00 € | 248,52 € | 249,61 € | 248,52 € |
| ST 2903004 | Toegestane leningen aan AGB | 07420 | SP1 | SP | 51.283,00 € | 152.000,00 € | 270.000,00 € | 0,00 € | 0,00 € |
| ST 6495000 | Prijssubsidies | 07420 | SP1 | SP | 199.810,00 € | 288.956,00 € | 288.956,00 € | 288.956,00 € | 288.956,00 € |
| ST 6640000 | Toegestane investeringsubsidies en definitieve bijdrage in | 07420 | SP1 | SP | 0,00 € | 0,00 € | 0,00 € | 0,00 € | 0,00 € |
| ST 2140000 | Plannen en studies | 07421 | 14.4.1.1. | 14.4.1. | 0,00 € | 0,00 € | 0,00 € | 0,00 € | 0,00 € |
| ST 2140000 | Plannen en studies | 07421 | SP1 | SP | 50.000,00 € | 0,00 € | 0,00 € | 0,00 € | 0,00 € |
| ST 2210000 | Gebouwen - gemeenschapsgoederen | 07421 | 14.4.1.1. | 14.4.1. | 0,00 € | 0,00 € | 0,00 € | 0,00 € | 0,00 € |
| ST 2903004 | Toegestane leningen aan AGB | 07421 | SP1 | SP | 550.000,00 € | 0,00 € | 0,00 € | 0,00 € | 0,00 € |
| ST 4943000 | Vorderingen wegens toegestane leningen die binnen het jaar v | 07421 | SP1 | SP | 0,00 € | 0,00 € | 0,00 € | 0,00 € | 0,00 € |
| ST 4943004 | Aflossing op toegestane leningen aan AGB | 07421 | SP1 | SP | 344.003,41 € | 344.003,41 € | 344.003,41 € | 344.003,41 € | 344.003,41 € |
| ST 6103000 | Onderhoud en herstel van gebouwen | 07421 | SP1 | SP | 5.000,00 € | 500.000,00 € | 5.000,00 € | 5.000,00 € | 5.000,00 € |
| ST 6113000 | Levering energie voor exploitatie | 07421 | SP1 | SP | 10.000,00 € | 10.000,00 € | 10.000,00 € | 10.000,00 € | 10.000,00 € |
| ST 6121010 | Verzekering brand | 07421 | SP1 | SP | 1.000,00 € | 1.000,00 € | 1.000,00 € | 1.000,00 € | 1.000,00 € |
| ST 6130100 | Onderhoud en herstelling installaties, machines, uitrusting | 07421 | SP1 | SP | 1.000,00 € | 1.000,00 € | 1.000,00 € | 1.000,00 € | 1.000,00 € |
| ST 6130110 | Afvalverwerkingskosten | 07421 | SP1 | SP | 200,00 € | 200,00 € | 200,00 € | 200,00 € | 200,00 € |
| ST 6130800 | Controle- en keuringsorganismen | 07421 | SP1 | SP | 4.000,00 € | 1.000,00 € | 1.000,00 € | 1.000,00 € | 1.000,00 € |
| ST 6130990 | Andere vergoedingen aan derden | 07421 | SP1 | SP | 25.000,00 € | 25.000,00 € | 25.000,00 € | 25.000,00 € | 25.000,00 € |
| ST 6140300 | Kosten van brandbeveiliging en signalisatie | 07421 | SP1 | SP | 370,00 € | 370,00 € | 370,00 € | 370,00 € | 370,00 € |
| ST 6140400 | Telefoon | 07421 | SP1 | SP | 600,00 € | 600,00 € | 600,00 € | 600,00 € | 600,00 € |
| ST 6140900 | Receptie- en representatiekosten | 07421 | SP1 | SP | 0,00 € | 0,00 € | 0,00 € | 0,00 € | 0,00 € |
| ST 6201000 | Bezold. en rechtstr. soc. voordelen - vastbenoemd personeel | 07421 | SP1 | SP | 358.618,00 € | 384.608,88 € | 388.003,28 € | 399.509,12 € | 411.699,96 € |
| ST 6202000 | Bezold. en rechtstr. soc. voordelen - contractueel personeel | 07421 | SP1 | SP | 42.640,00 € | 31.537,61 € | 0,00 € | 0,00 € | 0,00 € |
| ST 6211000 | WGbijdrage wettel. verz. - vastbenoemd personeel | 07421 | SP1 | SP | 115.324,00 € | 134.476,92 € | 141.006,34 € | 148.292,85 € | 147.962,96 € |
| ST 6212000 | WGbijdrage wettel. verz. - contractueel personeel | 07421 | SP1 | SP | 12.421,00 € | 9.078,23 € | 0,00 € | 0,00 € | 0,00 € |
| ST 6222100 | WGbijdrage bovenwettel. verzek. - contractueel personeel | 07421 | SP1 | SP | 5.399,00 € | 5.769,56 € | 0,00 € | 0,00 € | 0,00 € |
| ST 6402000 | Onroerende voorheffing en belastingen | 07421 | SP1 | SP | 260,00 € | 0,00 € | 0,00 € | 0,00 € | 0,00 € |
| ST 6491000 | Bijdrage in de werkkosten | 07421 | SP1 | SP | 564.000,00 € | 0,00 € | 0,00 € | 0,00 € | 0,00 € |
| ST 6495000 | Prijssubsidies | 07421 | SP1 | SP | 92.027,55 € | 740.475,30 € | 740.287,75 € | 740.287,75 € | 740.287,75 € |
| ST 7003000 | Opbrengst toegangsgelden | 07421 | SP1 | SP | 40.000,00 € | 92.000,00 € | 92.000,00 € | 92.000,00 € | 92.000,00 € |
| ST 7004000 | Opbrengst verhuur | 07421 | SP1 | SP | 0,00 € | 0,00 € | 0,00 € | 0,00 € | 0,00 € |
| ST 7450000 | Recuperatie van kosten, schade, verzekeringen ea. | 07421 | SP1 | SP | 30.000,00 € | 0,00 € | 0,00 € | 0,00 € | 0,00 € |
| ST 7450100 | Maaltijdcheques deel werknemer | 07421 | SP1 | SP | 2.938,64 € | 2.995,32 € | 2.733,72 € | 2.745,71 € | 2.733,72 € |
| ST 7451000 | Andere operationele opbrengsten | 07421 | SP1 | SP | 125.000,00 € | 606.000,00 € | 606.000,00 € | 606.000,00 € | 606.000,00 € |
| ST 7460100 | Vergoedingen voor kleine schade vanwege ondern. en gezinnen | 07421 | SP1 | SP | 0,00 € | 500.000,00 € | 0,00 € | 0,00 € | 0,00 € |
| ST 6100000 | Huur en huurlasten van gehuurde onroerende goederen | 07500 | SP1 | SP | 15.000,00 € | 15.000,00 € | 15.000,00 € | 15.000,00 € | 15.000,00 € |
| ST 6103000 | Onderhoud en herstel van gebouwen | 07500 | SP1 | SP | 5.000,00 € | 5.000,00 € | 5.000,00 € | 5.000,00 € | 5.000,00 € |
| ST 6110000 | Elektriciteit | 07500 | SP1 | SP | 4.300,00 € | 4.300,00 € | 4.300,00 € | 4.300,00 € | 4.300,00 € |
| ST 6111000 | Gas | 07500 | SP1 | SP | 3.000,00 € | 3.000,00 € | 3.000,00 € | 3.000,00 € | 3.000,00 € |
| ST 6113100 | Water | 07500 | SP1 | SP | 1.000,00 € | 1.000,00 € | 1.000,00 € | 1.000,00 € | 1.000,00 € |
| ST 6121010 | Verzekering brand | 07500 | SP1 | SP | 400,00 € | 400,00 € | 400,00 € | 400,00 € | 400,00 € |
| ST 6121030 | Verzekering burgerlijke aansprakelijkheid | 07500 | SP1 | SP | 500,00 € | 500,00 € | 500,00 € | 500,00 € | 500,00 € |
| ST 6130100 | Onderhoud en herstelling installaties, machines, uitrusting | 07500 | SP1 | SP | 7.000,00 € | 10.000,00 € | 10.000,00 € | 10.000,00 € | 10.000,00 € |
| ST 6130110 | Afvalverwerkingskosten | 07500 | SP1 | SP | 900,00 € | 900,00 € | 900,00 € | 900,00 € | 900,00 € |
| ST 6130800 | Controle- en keuringsorganismen | 07500 | SP1 | SP | 3.500,00 € | 3.500,00 € | 4.000,00 € | 4.300,00 € | 4.500,00 € |
| ST 6130990 | Andere vergoedingen aan derden | 07500 | SP1 | SP | 95.000,00 € | 95.000,00 € | 95.000,00 € | 95.000,00 € | 95.000,00 € |
| ST 6130991 | Vergoedingen aan derden Noodfonds | 07500 | SP1 | SP | 7.500,00 € | 0,00 € | 0,00 € | 0,00 € | 0,00 € |
| ST 6140300 | Kosten van brandbeveiliging en signalisatie | 07500 | SP1 | SP | 255,00 € | 255,00 € | 255,00 € | 255,00 € | 255,00 € |
| ST 6140400 | Telefoon | 07500 | SP1 | SP | 2.600,00 € | 2.600,00 € | 2.600,00 € | 2.600,00 € | 2.600,00 € |
| ST 6140500 | Bureelbenodigdheden | 07500 | SP1 | SP | 1.500,00 € | 1.500,00 € | 1.500,00 € | 1.500,00 € | 1.500,00 € |
| ST 6140510 | Drukwerken | 07500 | SP1 | SP | 10.000,00 € | 10.000,00 € | 10.000,00 € | 10.000,00 € | 10.000,00 € |
| ST 6140550 | Informatiekosten | 07500 | SP1 | SP | 5.000,00 € | 5.000,00 € | 5.000,00 € | 5.000,00 € | 5.000,00 € |
| ST 6140600 | Documentatie, abonnementen | 07500 | SP1 | SP | 100,00 € | 100,00 € | 100,00 € | 100,00 € | 100,00 € |
| ST 6140700 | Aankoop, onderhoud, huur kleding | 07500 | SP1 | SP | 800,00 € | 800,00 € | 800,00 € | 800,00 € | 800,00 € |
| ST 6140800 | Huur overig materieel | 07500 | SP1 | SP | 3.000,00 € | 3.000,00 € | 3.000,00 € | 3.000,00 € | 3.000,00 € |
| ST 6141200 | Lidgelden | 07500 | SP1 | SP | 500,00 € | 500,00 € | 500,00 € | 500,00 € | 500,00 € |
| ST 6160400 | Andere technische kosten | 07500 | SP1 | SP | 50.000,00 € | 50.000,00 € | 52.000,00 € | 54.000,00 € | 56.000,00 € |
| ST 6202000 | Bezold. en rechtstr. soc. voordelen - contractueel personeel | 07500 | SP1 | SP | 134.811,00 € | 145.706,61 € | 146.189,11 € | 151.827,23 € | 154.897,58 € |
| ST 6212000 | WGbijdrage wettel. verz. - contractueel personeel | 07500 | SP1 | SP | 38.715,00 € | 41.945,71 € | 42.100,05 € | 43.719,41 € | 44.604,72 € |
| ST 6222100 | WGbijdrage bovenwettel. verzek. - contractueel personeel | 07500 | SP1 | SP | 4.086,00 € | 4.431,93 € | 4.447,98 € | 4.619,16 € | 4.712,66 € |
| ST 6490000 | Algemene werkingssubsidies | 07500 | 14.3.1.1. | 14.3.1. | 172.900,00 € | 0,00 € | 0,00 € | 0,00 € | 0,00 € |
| ST 6490000 | Algemene werkingssubsidies | 07500 | 8.1.13.1. | 8.1.13. | 5.000,00 € | 30.600,00 € | 31.212,00 € | 31.837,00 € | 32.473,00 € |
| ST 6490000 | Algemene werkingssubsidies | 07500 | 8.1.13.2. | 8.1.13. | 0,00 € | 188.900,00 € | 191.700,00 € | 194.700,00 € | 197.700,00 € |
| ST 6490000 | Algemene werkingssubsidies | 07500 | SP1 | SP | 52.000,00 € | 52.000,00 € | 52.000,00 € | 52.000,00 € | 52.000,00 € |
| ST 7002000 | Opbrengst prestaties | 07500 | SP1 | SP | 42.600,00 € | 42.600,00 € | 42.600,00 € | 42.600,00 € | 42.600,00 € |
| ST 7004000 | Opbrengst verhuur | 07500 | SP1 | SP | 690,00 € | 960,00 € | 990,00 € | 1.110,00 € | 1.230,00 € |
| ST 7405000 | Specifieke subsidies | 07500 | 8.1.13.1. | 8.1.13. | 5.000,00 € | 25.000,00 € | 25.000,00 € | 25.000,00 € | 25.000,00 € |
| ST 7450000 | Recuperatie van kosten, schade, verzekeringen ea. | 07500 | SP1 | SP | 600,00 € | 600,00 € | 600,00 € | 300,00 € | 0,00 € |
| ST 7450100 | Maaltijdcheques deel werknemer | 07500 | SP1 | SP | 584,24 € | 624,57 € | 621,30 € | 624,57 € | 621,30 € |
| ST 1500000 | Investeringsubsidies en -schenkingen in kapitaal met vorder | 07900 | 16.2.2.1. | 16.2.2. | 500.000,00 € | 500.000,00 € | 328.533,07 € | 0,00 € | 0,00 € |
| ST 1500000 | Investeringsubsidies en -schenkingen in kapitaal met vorder | 07900 | SP1 | SP | 8.545,00 € | 0,00 € | 0,00 € | 0,00 € | 0,00 € |
| ST 2210000 | Gebouwen - gemeenschapsgoederen | 07900 | 16.2.2.1. | 16.2.2. | 1.750.000,00 € | 401.000,00 € | 0,00 € | 0,00 € | 0,00 € |
| ST 6103000 | Onderhoud en herstel van gebouwen | 07900 | SP1 | SP | 4.020,00 € | 1.020,00 € | 1.020,00 € | 1.020,00 € | 1.020,00 € |
| ST 6121010 | Verzekering brand | 07900 | SP1 | SP | 204,00 € | 204,00 € | 204,00 € | 204,00 € | 204,00 € |
| ST 6130990 | Andere vergoedingen aan derden | 07900 | SP1 | SP | 16.300,00 € | 16.300,00 € | 16.300,00 € | 16.300,00 € | 16.300,00 € |
| ST 6160400 | Andere technische kosten | 07900 | SP1 | SP | 2.500,00 € | 0,00 € | 0,00 € | 0,00 € | 0,00 € |
| ST 6491000 | Bijdrage in de werkkosten | 07900 | SP1 | SP | 235.243,80 € | 198.566,39 € | 199.901,18 € | 202.256,01 € | 203.631,15 € |

| | | | | | | | | | | |
|----|---------|---|-------|-----------|---------|----------------|----------------|----------------|----------------|----------------|
| ST | 6640000 | Toegestane investeringssubsidies en definitieve bijdrage in | 07900 | SP1 | SP | 12.500,00 € | 12.500,00 € | 12.500,00 € | 0,00 € | 0,00 € |
| ST | 6640000 | Toegestane investeringssubsidies en definitieve bijdrage in | 07900 | SP1 | SP | 284.874,15 € | 107.973,76 € | 35.000,00 € | 0,00 € | 0,00 € |
| ST | 6640000 | Toegestane investeringssubsidies en definitieve bijdrage in | 07900 | SP1 | SP | 37.000,00 € | 0,00 € | 0,00 € | 0,00 € | 0,00 € |
| ST | 6640000 | Toegestane investeringssubsidies en definitieve bijdrage in | 07900 | SP1 | SP | 5.000,00 € | 0,00 € | 0,00 € | 0,00 € | 0,00 € |
| ST | 7039000 | Andere tussenkomsten en terugvorderingen | 07900 | SP1 | SP | 2.612,00 € | 2.612,00 € | 2.612,00 € | 2.612,00 € | 2.612,00 € |
| ST | 7460100 | Vergoedingen voor kleine schade vanwege ondern. en gezinnen | 07900 | SP1 | SP | 13.300,00 € | 0,00 € | 0,00 € | 0,00 € | 0,00 € |
| ST | 2210000 | Gebouwen - gemeenschapsgoederen | 07910 | SP1 | SP | 30.000,00 € | 0,00 € | 0,00 € | 0,00 € | 0,00 € |
| ST | 6490000 | Algemene werkingssubsidies | 07910 | SP1 | SP | 10.000,00 € | 10.000,00 € | 10.000,00 € | 10.000,00 € | 10.000,00 € |
| ST | 2300000 | Installaties, machines en uitrusting - gemeenschapsgoederen | 08200 | SP1 | SP | 15.590,00 € | 0,00 € | 0,00 € | 0,00 € | 0,00 € |
| ST | 6100000 | Huur en huurlasten van gehuurde onroerende goederen | 08200 | SP1 | SP | 342.973,25 € | 342.973,25 € | 342.973,25 € | 342.973,25 € | 342.973,25 € |
| ST | 6130100 | Onderhoud en herstelling installaties, machines, uitrusting | 08200 | SP1 | SP | 9.000,00 € | 9.000,00 € | 9.000,00 € | 9.000,00 € | 9.000,00 € |
| ST | 6130110 | Afvalverwerkingskosten | 08200 | SP1 | SP | 1.000,00 € | 1.000,00 € | 1.000,00 € | 1.000,00 € | 1.000,00 € |
| ST | 6130120 | Aankoop materieel | 08200 | SP1 | SP | 40.000,00 € | 40.000,00 € | 40.000,00 € | 40.000,00 € | 40.000,00 € |
| ST | 6130920 | Inschrijvingsgeld Kunstacademie | 08200 | SP1 | SP | 150.000,00 € | 150.000,00 € | 150.000,00 € | 150.000,00 € | 150.000,00 € |
| ST | 6130990 | Andere vergoedingen aan derden | 08200 | SP1 | SP | 20.000,00 € | 6.000,00 € | 6.000,00 € | 20.000,00 € | 6.000,00 € |
| ST | 6140100 | Dienstverplaatsingen | 08200 | SP1 | SP | 93,35 € | 93,35 € | 93,35 € | 93,35 € | 93,35 € |
| ST | 6140400 | Telefoon | 08200 | SP1 | SP | 3.800,00 € | 3.800,00 € | 3.800,00 € | 3.800,00 € | 3.800,00 € |
| ST | 6140500 | Bureelbenodigdheden | 08200 | SP1 | SP | 4.000,00 € | 4.000,00 € | 4.000,00 € | 4.000,00 € | 4.000,00 € |
| ST | 6140510 | Drukwerken | 08200 | SP1 | SP | 3.000,00 € | 2.500,00 € | 2.500,00 € | 2.500,00 € | 2.500,00 € |
| ST | 6140550 | Informaticakosten | 08200 | SP1 | SP | 15.000,00 € | 15.000,00 € | 15.000,00 € | 15.000,00 € | 15.000,00 € |
| ST | 6140600 | Documentatie, abonnementen | 08200 | SP1 | SP | 500,00 € | 500,00 € | 500,00 € | 500,00 € | 500,00 € |
| ST | 6140800 | Huur overig materieel | 08200 | SP1 | SP | 500,00 € | 500,00 € | 500,00 € | 500,00 € | 500,00 € |
| ST | 6140900 | Receptie- en representatiekosten | 08200 | SP1 | SP | 4.000,00 € | 4.000,00 € | 4.000,00 € | 4.000,00 € | 4.000,00 € |
| ST | 6141200 | Lidgelden | 08200 | SP1 | SP | 600,00 € | 600,00 € | 600,00 € | 600,00 € | 600,00 € |
| ST | 6160100 | Kosten voor uitstappen, schoolreizen | 08200 | SP1 | SP | 2.000,00 € | 2.000,00 € | 2.000,00 € | 2.000,00 € | 2.000,00 € |
| ST | 6160400 | Andere technische kosten | 08200 | SP1 | SP | 20.000,00 € | 20.000,00 € | 20.000,00 € | 20.000,00 € | 20.000,00 € |
| ST | 6201000 | Bezold. en rechtstr. soc. voordelen - vastbenoemd personeel | 08200 | SP1 | SP | 43.939,00 € | 43.082,55 € | 43.138,69 € | 43.979,62 € | 44.837,18 € |
| ST | 6202000 | Bezold. en rechtstr. soc. voordelen - contractueel personeel | 08200 | SP1 | SP | 0,00 € | 11.875,71 € | 38.456,77 € | 41.683,82 € | 42.801,72 € |
| ST | 6207000 | Bezold. en rechtstr soc. voordelen-onderw. pers. tiv bestuur | 08200 | SP1 | SP | 38.502,00 € | 25.155,98 € | 25.197,06 € | 25.695,69 € | 26.517,24 € |
| ST | 6208000 | Bezold.en rechtstr soc.voordelen - onderw pers tlv andere ove | 08200 | SP1 | SP | 2.150.000,00 € | 2.150.000,00 € | 2.150.000,00 € | 2.150.000,00 € | 2.150.000,00 € |
| ST | 6211000 | WGbijdrage wettel. verz. - vastbenoemd personeel | 08200 | SP1 | SP | 14.873,00 € | 17.032,23 € | 17.066,72 € | 17.954,72 € | 18.311,14 € |
| ST | 6212000 | WGbijdrage wettel. verz. - contractueel personeel | 08200 | SP1 | SP | 0,00 € | 3.676,30 € | 18.405,15 € | 18.950,46 € | 19.506,20 € |
| ST | 6217000 | WGbijdrage wettel. verz. - onderw. pers. tiv bestuur | 08200 | SP1 | SP | 11.110,00 € | 6.765,75 € | 0,00 € | 0,00 € | 0,00 € |
| ST | 6222100 | WGbijdrage bovenwettel. verzek. - contractueel personeel | 08200 | SP1 | SP | 0,00 € | 388,97 € | 1.228,45 € | 1.271,88 € | 1.306,68 € |
| ST | 6227100 | WGbijdrage bovenwettel. verz. - onderw. pers. tiv bestuur | 08200 | SP1 | SP | 1.258,00 € | 791,00 € | 767,86 € | 783,13 € | 808,88 € |
| ST | 6490000 | Algemene werkingssubsidies | 08200 | SP1 | SP | 5.000,00 € | 5.000,00 € | 5.000,00 € | 5.000,00 € | 5.000,00 € |
| ST | 6491000 | Bijdrage in de werkingskosten | 08200 | SP1 | SP | 10.000,00 € | 10.000,00 € | 10.000,00 € | 10.000,00 € | 10.000,00 € |
| ST | 7001000 | Opbrengst verkoop | 08200 | SP1 | SP | 1.730,00 € | 1.730,00 € | 1.730,00 € | 1.730,00 € | 1.730,00 € |
| ST | 7004000 | Opbrengst verhuur | 08200 | SP1 | SP | 6.820,00 € | 6.820,00 € | 6.820,00 € | 6.820,00 € | 6.820,00 € |
| ST | 7007000 | Inschrijvingsgeld Kunstacademie | 08200 | SP1 | SP | 180.000,00 € | 180.000,00 € | 180.000,00 € | 180.000,00 € | 180.000,00 € |
| ST | 7039000 | Andere tussenkomsten en terugvorderingen | 08200 | SP1 | SP | 1.000,00 € | 1.000,00 € | 1.000,00 € | 1.000,00 € | 1.000,00 € |
| ST | 7405000 | Specifieke subsidies | 08200 | SP1 | SP | 24.300,00 € | 24.300,00 € | 24.300,00 € | 24.300,00 € | 24.300,00 € |
| ST | 7405100 | Bijdrage bezoldiging onderwijzend personeel | 08200 | SP1 | SP | 2.150.000,00 € | 2.150.000,00 € | 2.150.000,00 € | 2.150.000,00 € | 2.150.000,00 € |
| ST | 7405200 | Bijdrage andere overheidsinstellingen | 08200 | SP1 | SP | 60.000,00 € | 60.000,00 € | 60.000,00 € | 60.000,00 € | 60.000,00 € |
| ST | 7450100 | Maaltijdcheques deel werknemer | 08200 | SP1 | SP | 250,70 € | 333,54 € | 497,04 € | 499,22 € | 497,04 € |
| ST | 7460100 | Vergoedingen voor kleine schade vanwege ondern. en gezinnen | 08200 | SP1 | SP | 200,00 € | 0,00 € | 0,00 € | 0,00 € | 0,00 € |
| ST | 6000100 | Aankoop voedingswaren | 08890 | 8.1.11.1. | 8.1.11. | 0,00 € | 500,00 € | 500,00 € | 500,00 € | 515,00 € |
| ST | 6100000 | Huur en huurlasten van gehuurde onroerende goederen | 08890 | 8.1.11.6. | 8.1.11. | 0,00 € | 0,00 € | 250,00 € | 250,00 € | 258,00 € |
| ST | 6130120 | Aankoop materieel | 08890 | 8.1.11.1. | 8.1.11. | 0,00 € | 1.000,00 € | 1.000,00 € | 1.000,00 € | 1.030,00 € |
| ST | 6130990 | Andere vergoedingen aan derden | 08890 | 11.1.1.1. | 11.1.1. | 7.200,00 € | 0,00 € | 0,00 € | 0,00 € | 0,00 € |
| ST | 6130990 | Andere vergoedingen aan derden | 08890 | 8.1.11.1. | 8.1.11. | 0,00 € | 12.700,00 € | 12.700,00 € | 12.700,00 € | 13.100,00 € |
| ST | 6130990 | Andere vergoedingen aan derden | 08890 | 8.1.11.3. | 8.1.11. | 0,00 € | 25.000,00 € | 0,00 € | 0,00 € | 0,00 € |
| ST | 6130990 | Andere vergoedingen aan derden | 08890 | 8.1.11.6. | 8.1.11. | 0,00 € | 0,00 € | 750,00 € | 750,00 € | 773,00 € |
| ST | 6140200 | Kosten externe cursussen, opleidingen, vergaderingen | 08890 | 8.1.11.6. | 8.1.11. | 0,00 € | 0,00 € | 1.000,00 € | 1.000,00 € | 1.030,00 € |
| ST | 6140500 | Bureelbenodigdheden | 08890 | 8.1.11.6. | 8.1.11. | 0,00 € | 0,00 € | 1.000,00 € | 1.000,00 € | 1.030,00 € |
| ST | 6140510 | Drukwerken | 08890 | 11.1.1.1. | 11.1.1. | 0,00 € | 0,00 € | 0,00 € | 0,00 € | 0,00 € |
| ST | 6140510 | Drukwerken | 08890 | 8.1.11.6. | 8.1.11. | 0,00 € | 0,00 € | 1.000,00 € | 1.000,00 € | 1.030,00 € |
| ST | 6140550 | Informaticakosten | 08890 | 11.1.1.1. | 11.1.1. | 5.700,00 € | 5.700,00 € | 5.700,00 € | 5.700,00 € | 5.700,00 € |
| ST | 6140600 | Documentatie, abonnementen | 08890 | 11.1.1.1. | 11.1.1. | 200,00 € | 0,00 € | 0,00 € | 0,00 € | 0,00 € |
| ST | 6140600 | Documentatie, abonnementen | 08890 | 8.1.11.6. | 8.1.11. | 0,00 € | 0,00 € | 500,00 € | 500,00 € | 515,00 € |
| ST | 6140900 | Receptie- en representatiekosten | 08890 | 8.1.11.1. | 8.1.11. | 0,00 € | 800,00 € | 800,00 € | 800,00 € | 824,00 € |
| ST | 6140900 | Receptie- en representatiekosten | 08890 | 8.1.11.6. | 8.1.11. | 0,00 € | 0,00 € | 500,00 € | 500,00 € | 515,00 € |
| ST | 6141200 | Lidgelden | 08890 | 11.1.1.1. | 11.1.1. | 400,00 € | 400,00 € | 400,00 € | 400,00 € | 400,00 € |
| ST | 6160400 | Andere technische kosten | 08890 | 11.1.1.1. | 11.1.1. | 1.300,00 € | 0,00 € | 0,00 € | 0,00 € | 0,00 € |
| ST | 6490000 | Algemene werkingssubsidies | 08890 | 11.1.1.1. | 11.1.1. | 280.000,00 € | 10.000,00 € | 3.000,00 € | 0,00 € | 0,00 € |
| ST | 6490000 | Algemene werkingssubsidies | 08890 | 8.1.11.2. | 8.1.11. | 0,00 € | 28.750,00 € | 29.250,00 € | 29.750,00 € | 30.642,50 € |
| ST | 6490000 | Algemene werkingssubsidies | 08890 | 8.1.11.3. | 8.1.11. | 0,00 € | 270.000,00 € | 270.000,00 € | 270.000,00 € | 278.100,00 € |
| ST | 7405000 | Specifieke subsidies | 08890 | 11.1.1.1. | 11.1.1. | 15.000,00 € | 8.000,00 € | 5.000,00 € | 5.000,00 € | 5.000,00 € |
| ST | 6130990 | Andere vergoedingen aan derden | 09020 | 8.1.6.2. | 8.1.6. | 0,00 € | 0,00 € | 0,00 € | 5.000,00 € | 5.150,00 € |
| ST | 6130990 | Andere vergoedingen aan derden | 09020 | SP1 | SP | 550,00 € | 2.550,00 € | 2.550,00 € | 2.550,00 € | 2.550,00 € |
| ST | 6140500 | Bureelbenodigdheden | 09020 | SP1 | SP | 0,00 € | 250,00 € | 250,00 € | 250,00 € | 250,00 € |
| ST | 6140510 | Drukwerken | 09020 | SP1 | SP | 0,00 € | 1.000,00 € | 1.000,00 € | 1.000,00 € | 1.000,00 € |
| ST | 6140600 | Documentatie, abonnementen | 09020 | SP1 | SP | 0,00 € | 250,00 € | 250,00 € | 250,00 € | 250,00 € |
| ST | 6140800 | Huur overig materieel | 09020 | SP1 | SP | 0,00 € | 700,00 € | 700,00 € | 700,00 € | 700,00 € |
| ST | 6140900 | Receptie- en representatiekosten | 09020 | SP1 | SP | 450,00 € | 450,00 € | 450,00 € | 450,00 € | 450,00 € |
| ST | 6160400 | Andere technische kosten | 09020 | 8.1.7.1. | 8.1.7. | 0,00 € | 0,00 € | 5.000,00 € | 5.000,00 € | 5.150,00 € |
| ST | 6160400 | Andere technische kosten | 09020 | SP1 | SP | 2.000,00 € | 2.000,00 € | 2.000,00 € | 2.000,00 € | 2.000,00 € |
| ST | 6490000 | Algemene werkingssubsidies | 09020 | 7.3.1.1. | 7.3.1. | 9.500,00 € | 9.500,00 € | 9.500,00 € | 9.500,00 € | 9.500,00 € |
| ST | 6490000 | Algemene werkingssubsidies | 09020 | 8.1.6.2. | 8.1.6. | 0,00 € | 0,00 € | 0,00 € | 10.000,00 € | 10.300,00 € |
| ST | 6490000 | Algemene werkingssubsidies | 09020 | SP1 | SP | 1.500,00 € | 1.500,00 € | 1.500,00 € | 1.500,00 € | 1.500,00 € |
| ST | 6490000 | Algemene werkingssubsidies | 09090 | SP1 | SP | 11.000,00 € | 3.000,00 € | 3.000,00 € | 3.000,00 € | 3.000,00 € |
| ST | 6103000 | Onderhoud en herstel van gebouwen | 09090 | SP1 | SP | 8.800,00 € | 8.800,00 € | 8.800,00 € | 8.800,00 € | 8.800,00 € |
| ST | 6110000 | Elektriciteit | 09090 | SP1 | SP | 17.000,00 € | 17.000,00 € | 17.000,00 € | 17.000,00 € | 17.000,00 € |
| ST | 6111000 | Gas | 09090 | SP1 | SP | 800,00 € | 800,00 € | 800,00 € | 800,00 € | 800,00 € |
| ST | 6113100 | Water | 09090 | SP1 | SP | 800,00 € | 800,00 € | 800,00 € | 800,00 € | 800,00 € |
| ST | 6121010 | Verzekering brand | 09090 | SP1 | SP | 1.250,00 € | 1.250,00 € | 1.250,00 € | 1.250,00 € | 1.250,00 € |
| ST | 6130100 | Onderhoud en herstelling installaties, machines, uitrusting | 09090 | 7.3.2.1. | 7.3.2. | 785,00 € | 0,00 € | 0,00 € | 0,00 € | 0,00 € |

| | | | | | | | | | |
|------------|--|-------|------------|---------|--------------|--------------|--------------|--------------|--------------|
| ST 6130800 | Controle- en keuringsorganismen | 09090 | SP1 | SP | 1.400,00 € | 1.400,00 € | 1.400,00 € | 1.400,00 € | 1.400,00 € |
| ST 6130990 | Andere vergoedingen aan derden | 09090 | 7.3.2.1. | 7.3.2. | 13.000,00 € | 14.000,00 € | 0,00 € | 0,00 € | 0,00 € |
| ST 6140200 | Kosten externe cursussen, opleidingen, vergaderingen | 09090 | 7.3.2.1. | 7.3.2. | 1.000,00 € | 3.500,00 € | 0,00 € | 0,00 € | 0,00 € |
| ST 6140300 | Kosten van brandbeveiliging en signalisatie | 09090 | SP1 | SP | 300,00 € | 300,00 € | 300,00 € | 300,00 € | 300,00 € |
| ST 6140500 | Bureelbenodigdheden | 09090 | 7.3.2.1. | 7.3.2. | 152,00 € | 0,00 € | 0,00 € | 0,00 € | 0,00 € |
| ST 6140600 | Documentatie, abonnementen | 09090 | SP1 | SP | 1.000,00 € | 1.000,00 € | 1.000,00 € | 1.000,00 € | 1.000,00 € |
| ST 6140900 | Receptie- en representatiekosten | 09090 | 8.1.1.1. | 8.1.1. | 0,00 € | 0,00 € | 0,00 € | 0,00 € | 0,00 € |
| ST 6140900 | Receptie- en representatiekosten | 09090 | SP1 | SP | 0,00 € | 0,00 € | 0,00 € | 0,00 € | 0,00 € |
| ST 6141200 | Lidgelden | 09090 | 8.1.16.1. | 8.1.16. | 3.200,00 € | 3.200,00 € | 3.200,00 € | 3.200,00 € | 3.200,00 € |
| ST 6141200 | Lidgelden | 09090 | SP1 | SP | 3.200,00 € | 3.200,00 € | 3.200,00 € | 3.200,00 € | 3.200,00 € |
| ST 6160400 | Andere technische kosten | 09090 | 7.3.2.1. | 7.3.2. | 4.500,00 € | 0,00 € | 0,00 € | 0,00 € | 0,00 € |
| ST 6201000 | Bezold. en rechtstr. soc. voordelen - vastbenoemd personeel | 09090 | SP1 | SP | 193.933,00 € | 207.564,48 € | 218.572,54 € | 223.585,38 € | 227.972,66 € |
| ST 6202000 | Bezold. en rechtstr. soc. voordelen - contractueel personeel | 09090 | 7.3.2.1. | 7.3.2. | 16.564,00 € | 0,00 € | 0,00 € | 0,00 € | 0,00 € |
| ST 6202000 | Bezold. en rechtstr. soc. voordelen - contractueel personeel | 09090 | SP1 | SP | 0,00 € | 0,00 € | 22.582,04 € | 23.282,07 € | 24.031,73 € |
| ST 6211000 | WGbijdrage wettel. verz. - vastbenoemd personeel | 09090 | SP1 | SP | 70.680,00 € | 86.621,97 € | 91.209,26 € | 95.964,54 € | 97.873,37 € |
| ST 6212000 | WGbijdrage wettel. verz. - contractueel personeel | 09090 | 7.3.2.1. | 7.3.2. | 5.126,00 € | 0,00 € | 0,00 € | 0,00 € | 0,00 € |
| ST 6212000 | WGbijdrage wettel. verz. - contractueel personeel | 09090 | SP1 | SP | 0,00 € | 0,00 € | 6.525,83 € | 6.722,61 € | 6.944,91 € |
| ST 6222100 | WGbijdrage bovenwettel. verzek. - contractueel personeel | 09090 | 7.3.2.1. | 7.3.2. | 541,00 € | 0,00 € | 0,00 € | 0,00 € | 0,00 € |
| ST 6222100 | WGbijdrage bovenwettel. verzek. - contractueel personeel | 09090 | SP1 | SP | 0,00 € | 0,00 € | 689,48 € | 710,23 € | 733,78 € |
| ST 6490000 | Algemene werkingssubsidies | 09090 | 7.3.1.1. | 7.3.1. | 89.135,00 € | 0,00 € | 0,00 € | 0,00 € | 0,00 € |
| ST 6490000 | Algemene werkingssubsidies | 09090 | 8.1.1.1. | 8.1.1. | 122.000,00 € | 0,00 € | 0,00 € | 0,00 € | 0,00 € |
| ST 6490000 | Algemene werkingssubsidies | 09090 | 8.1.10.2. | 8.1.10. | 0,00 € | 90.472,00 € | 90.472,00 € | 90.472,00 € | 93.187,00 € |
| ST 6490000 | Algemene werkingssubsidies | 09090 | 8.1.10.3. | 8.1.10. | 0,00 € | 117.729,00 € | 117.729,00 € | 117.729,00 € | 121.261,00 € |
| ST 6490000 | Algemene werkingssubsidies | 09090 | 8.1.10.4. | 8.1.10. | 0,00 € | 56.702,00 € | 56.702,00 € | 0,00 € | 0,00 € |
| ST 6490000 | Algemene werkingssubsidies | 09090 | 8.1.10.7. | 8.1.10. | 0,00 € | 15.525,00 € | 15.525,00 € | 15.525,00 € | 15.990,75 € |
| ST 6490000 | Algemene werkingssubsidies | 09090 | 8.1.15.5. | 8.1.15. | 0,00 € | 32.371,50 € | 32.371,50 € | 32.371,50 € | 32.371,50 € |
| ST 6490000 | Algemene werkingssubsidies | 09090 | 8.1.15.6. | 8.1.15. | 0,00 € | 3.000,00 € | 3.000,00 € | 3.000,00 € | 3.000,00 € |
| ST 6490000 | Algemene werkingssubsidies | 09090 | 8.1.15.7. | 8.1.15. | 0,00 € | 20.000,00 € | 20.000,00 € | 20.000,00 € | 20.000,00 € |
| ST 6490000 | Algemene werkingssubsidies | 09090 | 8.1.2.3. | 8.1.2. | 0,00 € | 30.000,00 € | 30.000,00 € | 30.000,00 € | 30.000,00 € |
| ST 6490000 | Algemene werkingssubsidies | 09090 | 8.1.5.1. | 8.1.5. | 0,00 € | 20.000,00 € | 20.000,00 € | 20.000,00 € | 20.000,00 € |
| ST 6490000 | Algemene werkingssubsidies | 09090 | 8.1.9.6. | 8.1.9. | 0,00 € | 1.000,00 € | 1.000,00 € | 1.000,00 € | 1.030,00 € |
| ST 6490000 | Algemene werkingssubsidies | 09090 | SP1 | SP | 97.000,00 € | 15.000,00 € | 15.000,00 € | 15.000,00 € | 15.000,00 € |
| ST 6491000 | Bijdrage in de werkingskosten | 09090 | 8.1.16.4. | 8.1.16. | 4.200,00 € | 4.200,00 € | 4.200,00 € | 4.200,00 € | 4.200,00 € |
| ST 6491000 | Bijdrage in de werkingskosten | 09090 | SP1 | SP | 1.300,00 € | 1.300,00 € | 1.300,00 € | 1.300,00 € | 1.300,00 € |
| ST 7039000 | Andere tussenkomsten en terugvorderingen | 09090 | SP1 | SP | 500,00 € | 500,00 € | 500,00 € | 500,00 € | 500,00 € |
| ST 7405000 | Specifieke subsidies | 09090 | 7.3.2.1. | 7.3.2. | 45.000,00 € | 9.000,00 € | 0,00 € | 0,00 € | 0,00 € |
| ST 7405000 | Specifieke subsidies | 09090 | 8.1.10.4. | 8.1.10. | 28.351,00 € | 28.351,00 € | 28.351,00 € | 0,00 € | 0,00 € |
| ST 7405000 | Specifieke subsidies | 09090 | 9.1.1.1. | 9.1.1. | 0,00 € | 0,00 € | 0,00 € | 0,00 € | 0,00 € |
| ST 7405000 | Specifieke subsidies | 09090 | SP1 | SP | 8.000,00 € | 8.000,00 € | 8.000,00 € | 8.000,00 € | 8.000,00 € |
| ST 7450100 | Maaltijdcheques deel werknemer | 09090 | 7.3.2.1. | 7.3.2. | 120,99 € | 120,99 € | 0,00 € | 0,00 € | 0,00 € |
| ST 7450100 | Maaltijdcheques deel werknemer | 09090 | SP1 | SP | 988,63 € | 1.073,65 € | 1.118,34 € | 1.122,70 € | 1.118,34 € |
| ST 6130990 | Andere vergoedingen aan derden | 09433 | SP1 | SP | 50,00 € | 50,00 € | 50,00 € | 50,00 € | 50,00 € |
| ST 6202000 | Bezold. en rechtstr. soc. voordelen - contractueel personeel | 09433 | SP1 | SP | 92.266,00 € | 118.369,10 € | 126.922,62 € | 130.959,87 € | 133.598,68 € |
| ST 6212000 | WGbijdrage wettel. verz. - contractueel personeel | 09433 | SP1 | SP | 26.949,00 € | 34.641,61 € | 36.727,15 € | 37.758,07 € | 38.520,94 € |
| ST 6222100 | WGbijdrage bovenwettel. verzek. - contractueel personeel | 09433 | SP1 | SP | 2.845,00 € | 3.660,78 € | 3.880,39 € | 3.989,31 € | 4.069,86 € |
| ST 7002000 | Opbrengst prestaties | 09433 | SP1 | SP | 81.600,00 € | 83.230,00 € | 84.890,00 € | 86.590,00 € | 88.320,00 € |
| ST 7450100 | Maaltijdcheques deel werknemer | 09433 | SP1 | SP | 571,16 € | 755,37 € | 796,79 € | 800,06 € | 796,79 € |
| ST 6130990 | Andere vergoedingen aan derden | 09434 | SP1 | SP | 0,00 € | 50,00 € | 50,00 € | 50,00 € | 50,00 € |
| ST 7405000 | Specifieke subsidies | 09440 | 9.1.1.1. | 9.1.1. | 13.000,00 € | 13.000,00 € | 13.000,00 € | 13.000,00 € | 13.000,00 € |
| ST 6130990 | Andere vergoedingen aan derden | 09450 | 8.1.11.4. | 8.1.11. | 34.750,00 € | 112.438,00 € | 112.438,00 € | 112.438,00 € | 111.641,00 € |
| ST 6130990 | Andere vergoedingen aan derden | 09450 | SP1 | SP | 0,00 € | 42,00 € | 42,00 € | 42,00 € | 42,00 € |
| ST 6201000 | Bezold. en rechtstr. soc. voordelen - vastbenoemd personeel | 09450 | SP1 | SP | 209.416,00 € | 215.425,36 € | 223.052,57 € | 232.993,88 € | 238.817,98 € |
| ST 6202000 | Bezold. en rechtstr. soc. voordelen - contractueel personeel | 09450 | 8.1.11.4. | 8.1.11. | 0,00 € | 19.169,30 € | 21.518,60 € | 21.938,80 € | 22.848,75 € |
| ST 6211000 | WGbijdrage wettel. verz. - vastbenoemd personeel | 09450 | SP1 | SP | 75.730,00 € | 89.144,94 € | 92.585,93 € | 99.703,44 € | 102.141,50 € |
| ST 6212000 | WGbijdrage wettel. verz. - contractueel personeel | 09450 | 8.1.11.4. | 8.1.11. | 0,00 € | 5.932,88 € | 6.214,98 € | 6.366,22 € | 6.598,47 € |
| ST 6222100 | WGbijdrage bovenwettel. verzek. - contractueel personeel | 09450 | 8.1.11.4. | 8.1.11. | 0,00 € | 736,72 € | 777,91 € | 793,06 € | 725,76 € |
| ST 6490000 | Algemene werkingssubsidies | 09450 | SP1 | SP | 7.500,00 € | 7.500,00 € | 7.500,00 € | 7.500,00 € | 7.500,00 € |
| ST 7002000 | Opbrengst prestaties | 09450 | SP1 | SP | 351.900,00 € | 358.940,00 € | 366.120,00 € | 373.440,00 € | 380.910,00 € |
| ST 7405000 | Specifieke subsidies | 09450 | 8.1.11.4. | 8.1.11. | 46.426,00 € | 139.000,00 € | 139.000,00 € | 139.000,00 € | 139.000,00 € |
| ST 7450000 | Recuperatie van kosten, schade, verzekeringen ea. | 09450 | SP1 | SP | 1.800,00 € | 1.800,00 € | 1.800,00 € | 900,00 € | 0,00 € |
| ST 7450100 | Maaltijdcheques deel werknemer | 09450 | SP1 | SP | 1.203,36 € | 1.199,00 € | 1.230,61 € | 1.248,05 € | 1.242,60 € |
| ST 6130990 | Andere vergoedingen aan derden | 09510 | SP1 | SP | 0,00 € | 0,00 € | 0,00 € | 0,00 € | 0,00 € |
| ST 6201000 | Bezold. en rechtstr. soc. voordelen - vastbenoemd personeel | 09510 | SP1 | SP | 0,00 € | 0,00 € | 0,00 € | 0,00 € | 0,00 € |
| ST 6202000 | Bezold. en rechtstr. soc. voordelen - contractueel personeel | 09510 | SP1 | SP | 0,00 € | 0,00 € | 0,00 € | 0,00 € | 0,00 € |
| ST 6211000 | WGbijdrage wettel. verz. - vastbenoemd personeel | 09510 | SP1 | SP | 0,00 € | 0,00 € | 0,00 € | 0,00 € | 0,00 € |
| ST 6212000 | WGbijdrage wettel. verz. - contractueel personeel | 09510 | SP1 | SP | 0,00 € | 0,00 € | 0,00 € | 0,00 € | 0,00 € |
| ST 6222100 | WGbijdrage bovenwettel. verzek. - contractueel personeel | 09510 | SP1 | SP | 0,00 € | 0,00 € | 0,00 € | 0,00 € | 0,00 € |
| ST 7002000 | Opbrengst prestaties | 09510 | SP1 | SP | 248,00 € | 0,00 € | 0,00 € | 0,00 € | 0,00 € |
| ST 6130990 | Andere vergoedingen aan derden | 09520 | SP1 | SP | 1,00 € | 0,00 € | 0,00 € | 0,00 € | 0,00 € |
| ST 6201000 | Bezold. en rechtstr. soc. voordelen - vastbenoemd personeel | 09520 | SP1 | SP | 0,00 € | 0,00 € | 0,00 € | 0,00 € | 0,00 € |
| ST 6202000 | Bezold. en rechtstr. soc. voordelen - contractueel personeel | 09520 | SP1 | SP | 0,00 € | 0,00 € | 0,00 € | 0,00 € | 0,00 € |
| ST 6211000 | WGbijdrage wettel. verz. - vastbenoemd personeel | 09520 | SP1 | SP | 0,00 € | 0,00 € | 0,00 € | 0,00 € | 0,00 € |
| ST 6212000 | WGbijdrage wettel. verz. - contractueel personeel | 09520 | SP1 | SP | 0,00 € | 0,00 € | 0,00 € | 0,00 € | 0,00 € |
| ST 6222100 | WGbijdrage bovenwettel. verzek. - contractueel personeel | 09520 | SP1 | SP | 0,00 € | 0,00 € | 0,00 € | 0,00 € | 0,00 € |
| ST 7002000 | Opbrengst prestaties | 09520 | SP1 | SP | 248,00 € | 0,00 € | 0,00 € | 0,00 € | 0,00 € |
| ST 7004000 | Opbrengst verhuur | 09520 | SP1 | SP | 36.500,00 € | 36.500,00 € | 36.500,00 € | 36.500,00 € | 36.500,00 € |
| ST 6491000 | Bijdrage in de werkingskosten | 09820 | SP1 | SP | 17.500,00 € | 17.500,00 € | 17.500,00 € | 17.500,00 € | 17.500,00 € |
| ST 6121030 | Verzekering burgerlijke aansprakelijkheid | 09840 | SP1 | SP | 918,00 € | 918,00 € | 918,00 € | 918,00 € | 918,00 € |
| ST 6130100 | Onderhoud en herstelling installaties, machines, uitrusting | 09840 | SP1 | SP | 32.000,00 € | 32.000,00 € | 32.000,00 € | 32.000,00 € | 32.000,00 € |
| ST 2300000 | Installaties, machines en uitrusting - gemeenschapsgoederen | 09850 | ABB-VC-PEN | SP | 11.171,86 € | 0,00 € | 0,00 € | 0,00 € | 0,00 € |
| ST 2300000 | Installaties, machines en uitrusting - gemeenschapsgoederen | 09850 | ABB-VC-PEN | SP | 0,00 € | 0,00 € | 0,00 € | 0,00 € | 0,00 € |
| ST 6130140 | Diverse kosten vaccinatiecentrum | 09850 | ABB-VC-PEN | SP | 190.000,00 € | 50.000,00 € | 0,00 € | 0,00 € | 0,00 € |
| ST 6490000 | Algemene werkingssubsidies | 09850 | 8.1.16.2. | 8.1.16. | 11.308,00 € | 0,00 € | 30.000,00 € | 30.000,00 € | 30.900,00 € |
| ST 6490000 | Algemene werkingssubsidies | 09850 | 8.1.16.5. | 8.1.16. | 0,00 € | 27.000,00 € | 27.000,00 € | 27.000,00 € | 27.000,00 € |
| ST 7405000 | Specifieke subsidies | 09850 | 8.1.16.2. | 8.1.16. | 11.308,00 € | 0,00 € | 0,00 € | 0,00 € | 0,00 € |
| ST 7405300 | Subsidie vaccinatiecentrum | 09850 | ABB-VC-PEN | SP | 528.600,00 € | 0,00 € | 0,00 € | 0,00 € | 0,00 € |

| | | | | | | | | | |
|------------|---|-------|------------|----|--------------|--------------|--------------|--------------|--------------|
| ST 7405310 | Subsidie transport vaccinatiecentrum | 09850 | ABB-VC-PEN | SP | 34.200,00 € | 0,00 € | 0,00 € | 0,00 € | 0,00 € |
| ST 7405320 | Subsidie contact- en bronopsporing | 09850 | ABB-VC-PEN | SP | 29.700,00 € | 0,00 € | 0,00 € | 0,00 € | 0,00 € |
| ST 6130950 | Erelonen en gerechtskosten | 09890 | SP1 | SP | 5.000,00 € | 5.000,00 € | 5.000,00 € | 5.000,00 € | 5.000,00 € |
| ST 6141200 | Lidgeden | 09890 | SP1 | SP | 875,00 € | 875,00 € | 875,00 € | 875,00 € | 875,00 € |
| ST 6160400 | Anderere technische kosten | 09890 | SP1 | SP | 12.000,00 € | 8.600,00 € | 8.600,00 € | 8.600,00 € | 8.600,00 € |
| ST 2110000 | Concessies, octrooien, licenties, knowhow, merken en soortge | 09900 | SP1 | SP | 13.431,00 € | 0,00 € | 0,00 € | 0,00 € | 0,00 € |
| ST 2240000 | Wegen | 09900 | SP1 | SP | 150.000,00 € | 0,00 € | 0,00 € | 0,00 € | 0,00 € |
| ST 2300000 | Installaties, machines en uitrusting - gemeenschapsgoederen | 09900 | SP1 | SP | 0,00 € | 8.500,00 € | 0,00 € | 0,00 € | 0,00 € |
| ST 6041000 | Aankoop goederen voor verkoop | 09900 | SP1 | SP | 3.000,00 € | 3.000,00 € | 3.000,00 € | 3.000,00 € | 3.000,00 € |
| ST 6103000 | Onderhoud en herstel van gebouwen | 09900 | SP1 | SP | 1.000,00 € | 1.000,00 € | 1.000,00 € | 1.000,00 € | 1.000,00 € |
| ST 6110000 | Elektriciteit | 09900 | SP1 | SP | 3.900,00 € | 3.900,00 € | 3.900,00 € | 3.900,00 € | 3.900,00 € |
| ST 6113100 | Water | 09900 | SP1 | SP | 1.320,00 € | 1.320,00 € | 1.320,00 € | 1.320,00 € | 1.320,00 € |
| ST 6121010 | Verzekering brand | 09900 | SP1 | SP | 55,00 € | 55,00 € | 55,00 € | 55,00 € | 55,00 € |
| ST 6130100 | Onderhoud en herstelling installaties, machines, uitrusting . | 09900 | SP1 | SP | 15.680,00 € | 15.000,00 € | 15.000,00 € | 15.000,00 € | 15.000,00 € |
| ST 6130110 | Afvalverwerkingskosten | 09900 | SP1 | SP | 2.500,00 € | 2.500,00 € | 2.500,00 € | 2.500,00 € | 2.500,00 € |
| ST 6130950 | Erelonen en gerechtskosten | 09900 | SP1 | SP | 1.040,00 € | 1.040,00 € | 1.040,00 € | 1.040,00 € | 1.040,00 € |
| ST 7001000 | Opbrengst verkoop | 09900 | SP1 | SP | 10.000,00 € | 10.000,00 € | 10.000,00 € | 10.000,00 € | 10.000,00 € |
| ST 7002000 | Opbrengst prestaties | 09900 | SP1 | SP | 2.550,00 € | 2.550,00 € | 2.550,00 € | 2.550,00 € | 2.550,00 € |
| ST 7004000 | Opbrengst verhuur | 09900 | SP1 | SP | 120.000,00 € | 120.000,00 € | 120.000,00 € | 120.000,00 € | 120.000,00 € |

Detail Investeringsplan bij aanpassing nr. 2 meerjarenplan 2020-2025 Lokaal Bestuur Ronse

| Rekening | Blitem | Actie | Actieplan | Investeringsproject | Omschr. subproject | 2021 | 2022 | 2023 | 2024 | 2025 | |
|----------|---------|-------|------------|---------------------|--------------------|--|--------------|----------------|----------------|----------------|--------------|
| OC | 2210000 | 01190 | SP1 | SP | 2021/SP | Sociaal Huis - vernieuwen dakgoten | 0,00 € | 50.000,00 € | 0,00 € | 0,00 € | 0,00 € |
| OC | 2210000 | 01190 | SP1 | SP | 2021/SP | Sociaal Huis - renovatiewerken | 0,00 € | 0,00 € | 100.000,00 € | 0,00 € | 0,00 € |
| OC | 2210000 | 09530 | SP1 | SP | 2020/1 | Investeringsplan woonzorgcentrum De Linde | 50.000,00 € | 0,00 € | 0,00 € | 0,00 € | 0,00 € |
| ST | 2811000 | 00300 | SP1 | SP | 2021/SP | Overname aandelen De Nieuwe Haard | 657,20 € | 0,00 € | 0,00 € | 0,00 € | 0,00 € |
| ST | 2110000 | 01190 | SP1 | SP | 2021/SP | Software notulering | 16.000,00 € | 0,00 € | 0,00 € | 0,00 € | 0,00 € |
| ST | 2210000 | 01190 | SP1 | SP | 2020/1 | Vrachtwagenloods | 0,00 € | 0,00 € | 0,00 € | 275.000,00 € | 0,00 € |
| ST | 2210000 | 01190 | SP1 | SP | 2020/1 | Stedelijke werkhuizen - zonnepanelen | 35.000,00 € | 0,00 € | 0,00 € | 0,00 € | 0,00 € |
| ST | 2300000 | 01190 | SP1 | SP | 2021/SP | Meettoestel ontwerp bureau | 80.000,00 € | 0,00 € | 0,00 € | 0,00 € | 0,00 € |
| ST | 2300000 | 01190 | SP1 | SP | 2021/SP | Paneelzaag | 30.000,00 € | 0,00 € | 0,00 € | 0,00 € | 0,00 € |
| ST | 2430000 | 01190 | SP1 | SP | 2020/1 | Heftruck | 0,00 € | 80.000,00 € | 0,00 € | 0,00 € | 0,00 € |
| ST | 2430000 | 01190 | SP1 | SP | 2020/1 | Vervangen rollend materieel | 0,00 € | 167.000,00 € | 0,00 € | 150.000,00 € | 0,00 € |
| ST | 2110000 | 01300 | SP1 | SP | 2020/1 | Uitbreidingen CRM | 0,00 € | 20.000,00 € | 0,00 € | 0,00 € | 0,00 € |
| ST | 2110000 | 01300 | SP1 | SP | 2021/SP | ICT security | 20.000,00 € | 0,00 € | 0,00 € | 0,00 € | 0,00 € |
| ST | 2110000 | 01300 | SP1 | SP | 2021/SP | Office 365 project | 100.000,00 € | 0,00 € | 0,00 € | 0,00 € | 0,00 € |
| ST | 2140000 | 01300 | 18.1.1.1. | 18.1.1. | 2021/18 | Studie nieuw administratief centrum | 15.000,00 € | 150.000,00 € | 0,00 € | 0,00 € | 0,00 € |
| ST | 2140000 | 01300 | 18.1.1.1. | 18.1.1. | 2021/18 | Technische controle nieuw administratief centrum | 0,00 € | 50.000,00 € | 35.000,00 € | 35.000,00 € | 0,00 € |
| ST | 2140000 | 01300 | SP1 | SP | 2021/SP | Studie Sociaal Huis | 20.000,00 € | 0,00 € | 0,00 € | 0,00 € | 0,00 € |
| ST | 2210000 | 01300 | 18.1.1.1. | 18.1.1. | 2021/18 | Bouw administratief centrum | 0,00 € | 1.000.000,00 € | 4.000.000,00 € | 4.000.000,00 € | 0,00 € |
| ST | 2410000 | 01300 | 18.3.1.1. | 18.3.1. | 2021/18311 | Digitale infoborden | 0,00 € | 0,00 € | 0,00 € | 0,00 € | 0,00 € |
| ST | 2410000 | 01300 | SP1 | SP | 2020/1 | ICT vernieuwing stadhuis | 0,00 € | 0,00 € | 0,00 € | 0,00 € | 0,00 € |
| ST | 2410000 | 01300 | SP1 | SP | 2020/1 | Vernieuwen serverpark | 100.000,00 € | 0,00 € | 0,00 € | 0,00 € | 0,00 € |
| ST | 2410000 | 01300 | SP1 | SP | 2021/SP | Aankoop pc's en laptops | 21.483,07 € | 0,00 € | 0,00 € | 0,00 € | 0,00 € |
| ST | 2140000 | 02000 | 1.1.1.1.1. | 1.1.1. | 2021/11111 | Wegen- en rioleringswerken C. Snoecklaan | 0,00 € | 15.000,00 € | 0,00 € | 0,00 € | 0,00 € |
| ST | 2140000 | 02000 | 1.1.1.8. | 1.1.1. | 2021/1118 | Ereloon module 13 Ommegangstraat (stadsaandeel) | 25.000,00 € | 50.000,00 € | 25.000,00 € | 50.000,00 € | 0,00 € |
| ST | 2140000 | 02000 | 4.1.3.2. | 4.1.3. | 2021/4132 | Ontwerpen missing link fietssnelweg | 0,00 € | 25.000,00 € | 0,00 € | 0,00 € | 0,00 € |
| ST | 2140000 | 02000 | 5.2.1.1. | 5.2.1. | 2021/5 | Bodemsanering Ninovestraat 17 (ex-depot Spiers) | 6.000,00 € | 24.000,00 € | 0,00 € | 0,00 € | 0,00 € |
| ST | 2140000 | 02000 | SP1 | SP | 2020/1 | Ereloon collector Broeke | 0,00 € | 0,00 € | 10.000,00 € | 0,00 € | 0,00 € |
| ST | 2140000 | 02000 | SP1 | SP | 2020/1 | Ereloon module 13 Zandstraat | 0,00 € | 0,00 € | 0,00 € | 0,00 € | 10.000,00 € |
| ST | 2140000 | 02000 | SP1 | SP | 2020/1 | Technische studies wegen | 70.000,00 € | 0,00 € | 40.000,00 € | 0,00 € | 0,00 € |
| ST | 2200000 | 02000 | 4.1.3.2. | 4.1.3. | 2021/4132 | Grondaankoop boscompensatie fietssnelweg | 15.000,00 € | 0,00 € | 0,00 € | 0,00 € | 0,00 € |
| ST | 2210000 | 02000 | 5.2.1.1. | 5.2.1. | 2021/5 | Bodemsanering Ninovestraat 17 (ex-depot Spiers) | 6.000,00 € | 150.000,00 € | 0,00 € | 0,00 € | 0,00 € |
| ST | 2240000 | 02000 | 1.1.1.1. | 1.1.1. | 2021/1111 | Wegen- en rioleringswerken Schoonboeke | 413.000,00 € | 0,00 € | 0,00 € | 0,00 € | 0,00 € |
| ST | 2240000 | 02000 | 1.1.1.10. | 1.1.1. | 2021/11110 | Wegen- en rioleringswerken H. Van Wynghestraat | 0,00 € | 0,00 € | 175.000,00 € | 200.000,00 € | 0,00 € |
| ST | 2240000 | 02000 | 1.1.1.1.1. | 1.1.1. | 2021/11111 | Wegen- en rioleringswerken C. Snoecklaan | 0,00 € | 0,00 € | 200.000,00 € | 0,00 € | 0,00 € |
| ST | 2240000 | 02000 | 1.1.1.3. | 1.1.1. | 2021/1113 | Wegen- en rioleringswerken Rode Mutslaan | 809.000,00 € | 0,00 € | 0,00 € | 0,00 € | 0,00 € |
| ST | 2240000 | 02000 | 1.1.1.4. | 1.1.1. | 2021/1114 | Wegen- en rioleringswerken Geraardsbergen- en Bare | 0,00 € | 0,00 € | 400.000,00 € | 400.000,00 € | 0,00 € |
| ST | 2240000 | 02000 | 1.1.1.5. | 1.1.1. | 2021/1115 | Wegen- en rioleringswerken Mussenstraat | 0,00 € | 0,00 € | 100.000,00 € | 500.000,00 € | 0,00 € |
| ST | 2240000 | 02000 | 1.1.1.7. | 1.1.1. | 2021/1117 | Wegen- en rioleringswerken Savooistraat | 5.500,00 € | 150.000,00 € | 100.000,00 € | 100.000,00 € | 0,00 € |
| ST | 2240000 | 02000 | 4.1.3.2. | 4.1.3. | 2021/4132 | Aanleg fietssnelweg station-Viermaartaan | 0,00 € | 300.000,00 € | 0,00 € | 0,00 € | 0,00 € |
| ST | 2240000 | 02000 | 4.1.3.2. | 4.1.3. | 2021/4132 | Aanleg fietssnelweg Viermaartaan-Engelsenlaan | 0,00 € | 100.000,00 € | 100.000,00 € | 0,00 € | 0,00 € |
| ST | 2240000 | 02000 | SP1 | SP | 2020/1 | Herstel asfalt- en betonwegen | 250.000,00 € | 250.000,00 € | 100.000,00 € | 100.000,00 € | 100.000,00 € |
| ST | 2240000 | 02000 | SP1 | SP | 2020/1 | Aanleg collector Broeke | 0,00 € | 0,00 € | 0,00 € | 50.000,00 € | 0,00 € |
| ST | 2240000 | 02000 | SP1 | SP | 2020/1 | Verwezenlijken straten | 200.000,00 € | 200.000,00 € | 100.000,00 € | 100.000,00 € | 25.000,00 € |
| ST | 2240000 | 02000 | SP1 | SP | 2020/1 | Aanleggen en vernieuwen diverse voetpaden | 145.741,48 € | 200.000,00 € | 100.000,00 € | 100.000,00 € | 100.000,00 € |
| ST | 2240000 | 02000 | SP1 | SP | 2021/SP | Heraanleg Broeke (deel gewestweg) | 370.000,00 € | 0,00 € | 0,00 € | 0,00 € | 0,00 € |
| ST | 2240000 | 02000 | SP1 | SP | 2021/SP | Fietssnelweg F421 | 10.285,00 € | 0,00 € | 0,00 € | 0,00 € | 0,00 € |
| ST | 2240000 | 02000 | SP1 | SP | 2021/SP | Vernieuwen toplaag Hoogstr en O.Ponnettstr Farys | 93.797,26 € | 0,00 € | 0,00 € | 0,00 € | 0,00 € |
| ST | 2240000 | 02000 | SP1 | SP | 2021/SP | Tussenkomst wegenwerken verkaveling Drieborrebeek | 0,00 € | 0,00 € | 50.000,00 € | 0,00 € | 0,00 € |
| ST | 2300000 | 02200 | SP1 | SP | 2021/SP | Vervangen parkeerautomaten | 0,00 € | 90.000,00 € | 0,00 € | 0,00 € | 0,00 € |
| ST | 2240000 | 03091 | SP1 | SP | 2021/SP | Bodemsanering Holvoet-Lecomte | 0,00 € | 161.000,00 € | 0,00 € | 0,00 € | 0,00 € |
| ST | 2300000 | 03091 | SP1 | SP | 2020/1 | Ondergrondse glasbollen | 80.000,00 € | 100.000,00 € | 0,00 € | 0,00 € | 0,00 € |
| ST | 2140000 | 03100 | 5.1.3.1. | 5.1.3. | INV-LEKP | Opmaken hemelwater- en droogteplan | 0,00 € | 50.000,00 € | 0,00 € | 0,00 € | 0,00 € |
| ST | 2240000 | 03100 | 5.1.3.2. | 5.1.3. | 2022/5132 | Ontharding H. Vanwynghestraat/Nijverheidsstraat | 0,00 € | 23.625,00 € | 7.875,00 € | 0,00 € | 0,00 € |
| ST | 2110000 | 03200 | SP1 | SP | 2021/SP | Digitaliseren archief vergunningen | 30.000,00 € | 30.000,00 € | 0,00 € | 0,00 € | 0,00 € |
| ST | 2140000 | 03200 | SP1 | SP | 2021/SP | Project Landschapsbeleving in de Vlaamse Ardennen | 6.000,00 € | 4.000,00 € | 0,00 € | 0,00 € | 0,00 € |
| ST | 2280000 | 03200 | SP1 | SP | 2021/SP | Project Landschapsbeleving in de Vlaamse Ardennen | 0,00 € | 0,00 € | 25.000,00 € | 10.000,00 € | 0,00 € |
| ST | 2300000 | 03200 | 4.1.2.2. | 4.1.2. | 2021/4122 | Mobipunten | 0,00 € | 28.000,00 € | 0,00 € | 0,00 € | 0,00 € |
| ST | 2300000 | 03200 | SP1 | SP | 2021/SP | Project Landschapsbeleving in de Vlaamse Ardennen | 0,00 € | 10.000,00 € | 0,00 € | 0,00 € | 0,00 € |
| ST | 2300000 | 03200 | SP1 | SP | 2021/SP | Straatafvalzuigers | 0,00 € | 40.000,00 € | 0,00 € | 0,00 € | 0,00 € |
| ST | 2300000 | 04000 | 6.1.2.1. | 6.1.2. | 2021/6 | Aankoop en installatie camera's | 93.000,00 € | 70.000,00 € | 0,00 € | 0,00 € | 0,00 € |
| ST | 2300000 | 05220 | SP1 | SP | 2021/SP | Inrichten kampeerterrein | 0,00 € | 45.000,00 € | 0,00 € | 0,00 € | 0,00 € |
| ST | 2140000 | 06100 | 1.1.2.1. | 1.1.2. | 2021/1121 | Opmaken beheersplan De Vrijheid | 43.874,60 € | 0,00 € | 0,00 € | 0,00 € | 0,00 € |
| ST | 2140000 | 06100 | 1.1.2.1. | 1.1.2. | 2021/1121 | Lichtstudie De Vrijheid | 33.000,00 € | 0,00 € | 0,00 € | 0,00 € | 0,00 € |
| ST | 2140000 | 06100 | 1.1.2.2. | 1.1.2. | 2021/1122 | Ontwerp aanleg stadspark De Stadstuin deel 2 | 12.342,00 € | 0,00 € | 4.658,00 € | 0,00 € | 0,00 € |
| ST | 2140000 | 06100 | 1.1.3.1. | 1.1.3. | 2021/1131 | Conceptstudie stationsomgeving | 0,00 € | 80.000,00 € | 0,00 € | 0,00 € | 0,00 € |
| ST | 2140000 | 06100 | 1.1.3.2. | 1.1.3. | 2021/1132 | Ereloon ontwerper restauratie Passerelle | 0,00 € | 10.000,00 € | 0,00 € | 0,00 € | 0,00 € |
| ST | 2140000 | 06100 | SP1 | SP | 2021/SP | Archeologie diverse projecten | 100.000,00 € | 0,00 € | 0,00 € | 0,00 € | 0,00 € |
| ST | 2140000 | 06100 | SP1 | SP | 2021/SP | Ereloon groenaanleg De Vrijheid - eindafrekening | 12.020,14 € | 0,00 € | 0,00 € | 0,00 € | 0,00 € |
| ST | 2140000 | 06100 | SP1 | SP | 2021/SP | RUP Malander | 10.000,00 € | 0,00 € | 0,00 € | 0,00 € | 0,00 € |
| ST | 2140000 | 06100 | SP1 | SP | 2021/SP | Schietstand politie haalbaarheidsstudie en ontwerp | 0,00 € | 50.000,00 € | 0,00 € | 0,00 € | 0,00 € |
| ST | 2140000 | 06100 | SP1 | SP | 2021/SP | Technische studies gebouwen | 20.000,00 € | 0,00 € | 0,00 € | 0,00 € | 0,00 € |
| ST | 2200000 | 06100 | 1.1.3.1. | 1.1.3. | 2021/1131 | Aankoop grond Molendam | 0,00 € | 65.000,00 € | 0,00 € | 0,00 € | 0,00 € |
| ST | 2200000 | 06100 | SP1 | SP | 2020/1 | Verkoop diverse gronden | 500.000,00 € | 250.000,00 € | 250.000,00 € | 250.000,00 € | 250.000,00 € |
| ST | 2200000 | 06100 | SP1 | SP | 2020/1 | Grondverkoop De Stadstuin | 600.000,00 € | 600.000,00 € | 600.000,00 € | 600.000,00 € | 600.000,00 € |
| ST | 2200000 | 06100 | SP1 | SP | 2021/SP | Aankoop grond naast Den Botaniek | 0,00 € | 0,00 € | 0,00 € | 0,00 € | 0,00 € |
| ST | 2200000 | 06100 | SP1 | SP | 2021/SP | Grondaankoop De Nieuwe Haard | 92.065,57 € | 0,00 € | 0,00 € | 0,00 € | 0,00 € |
| ST | 2210000 | 06100 | 5.1.8.5. | 5.1.8. | 2022/5185 | Renovatie stookplaats politie | 0,00 € | 290.000,00 € | 0,00 € | 0,00 € | 0,00 € |
| ST | 2210000 | 06100 | SP1 | SP | 2020/1 | Pol.gevangenenstr - vernieuwen stookinstallatie | 0,00 € | 0,00 € | 0,00 € | 0,00 € | 0,00 € |
| ST | 2210000 | 06100 | SP1 | SP | 2020/1 | Pol.gevangenenstr - zonnepanelen | 73.843,88 € | 0,00 € | 0,00 € | 0,00 € | 0,00 € |
| ST | 2210000 | 06100 | SP1 | SP | 2020/1 | Verkoop Vanhovestraat - kringwinkel | 8.250,00 € | 8.250,00 € | 8.250,00 € | 8.250,00 € | 8.250,00 € |

| | | | | | | | | | | | |
|----|---------|-------|------------|---------|------------|--|----------------|--------------|--------------|--------------|--------------|
| ST | 2210000 | 06100 | SP1 | SP | 2020/1 | Voorkooprecht | 180.000,00 € | 100.000,00 € | 50.000,00 € | 50.000,00 € | 50.000,00 € |
| ST | 2210000 | 06100 | SP1 | SP | 2021/SP | Geraardsbergenstraat 49 + 51 | 88.860,66 € | 0,00 € | 0,00 € | 0,00 € | 0,00 € |
| ST | 2210000 | 06100 | SP1 | SP | 2021/SP | Herinrichting gebouw PZ (gelijkvloers, ramen, vloer) | 0,00 € | 66.000,00 € | 0,00 € | 0,00 € | 0,00 € |
| ST | 2210000 | 06100 | SP1 | SP | 2021/SP | Schietstand politie haalbaarheidsstudie en ontwerp | 0,00 € | 250.000,00 € | 0,00 € | 0,00 € | 0,00 € |
| ST | 2240000 | 06100 | 1.1.2.1. | 1.1.2. | 2021/1121 | Archeologie De Vrijheid F3 | 0,00 € | 150.000,00 € | 0,00 € | 0,00 € | 0,00 € |
| ST | 2240000 | 06100 | 1.1.2.1. | 1.1.2. | 2021/1121 | Wegen- en rioleringswerken De Vrijheid fase 3 | 0,00 € | 250.000,00 € | 750.000,00 € | 0,00 € | 0,00 € |
| ST | 2240000 | 06100 | 1.1.2.2. | 1.1.2. | 2021/1122 | Aanleg park De Stadstuin fase 2 | 770.000,00 € | 0,00 € | 0,00 € | 0,00 € | 0,00 € |
| ST | 2240000 | 06100 | SP1 | SP | 2020/1 | Aanleg kop Bruul | 0,00 € | 250.000,00 € | 0,00 € | 0,00 € | 0,00 € |
| ST | 2240000 | 06100 | SP1 | SP | 2021/SP | Zonnepanelen Wattripont | 0,00 € | 150.000,00 € | 0,00 € | 0,00 € | 0,00 € |
| ST | 2280000 | 06100 | SP1 | SP | 2021/SP | De Vrijheid - OV + monumentenverlichting | 25.906,96 € | 105.000,00 € | 0,00 € | 0,00 € | 0,00 € |
| ST | 2280000 | 06100 | SP1 | SP | 2021/SP | Stadsaandeel vernieuwen spoorwegbruggen | 0,00 € | 50.000,00 € | 0,00 € | 0,00 € | 0,00 € |
| ST | 2210000 | 06210 | SP1 | SP | 2020/1 | Aankoop krotwoningen | 230.000,00 € | 0,00 € | 0,00 € | 0,00 € | 0,00 € |
| ST | 2210000 | 06210 | SP1 | SP | 2020/1 | Sloop krotwoningen | 50.000,00 € | 50.000,00 € | 0,00 € | 0,00 € | 0,00 € |
| ST | 2210000 | 06210 | SP1 | SP | 2021/SP | Verkoop aan De Nieuwe Haard | 395,56 € | 0,00 € | 0,00 € | 0,00 € | 0,00 € |
| ST | 2280000 | 06300 | SP1 | SP | 2020/1 | Vernieuwen persleiding Wattripont | 0,00 € | 0,00 € | 200.000,00 € | 200.000,00 € | 0,00 € |
| ST | 2280000 | 06300 | SP1 | SP | 2020/1 | Onderhoud diverse waterwinningen | 30.000,00 € | 30.000,00 € | 30.000,00 € | 30.000,00 € | 10.000,00 € |
| ST | 2280000 | 06300 | SP1 | SP | 2021/SP | Zonnepanelen Paillaertcamp | 117.065,32 € | 0,00 € | 0,00 € | 0,00 € | 0,00 € |
| ST | 2280000 | 06300 | SP1 | SP | 2021/SP | Zonnepanelen Tribury | 145.204,69 € | 0,00 € | 0,00 € | 0,00 € | 0,00 € |
| ST | 2280000 | 06300 | SP1 | SP | 2021/SP | Zonnepanelen Wattripont | 0,00 € | 135.000,00 € | 0,00 € | 0,00 € | 0,00 € |
| ST | 2280000 | 06400 | SP1 | SP | 2020/1 | Elektrificatiewerken | 200.000,00 € | 50.000,00 € | 50.000,00 € | 50.000,00 € | 50.000,00 € |
| ST | 2500000 | 06700 | SP1 | SP | 2021/19 | Fluvius OV | 347.521,28 € | 347.521,28 € | 347.521,28 € | 347.521,28 € | 347.521,28 € |
| ST | 2810000 | 06700 | SP1 | SP | 2021/19 | Fluvius OV | 111.825,00 € | 111.825,00 € | 111.825,00 € | 111.825,00 € | 111.825,00 € |
| ST | 2430000 | 06800 | SP1 | SP | 2021/SP | Tractor groendienst | 0,00 € | 60.000,00 € | 0,00 € | 0,00 € | 0,00 € |
| ST | 2140000 | 07000 | 17.1.1.1. | 17.1.1. | 2021/17 | Crypte scenografie | 0,00 € | 20.000,00 € | 0,00 € | 0,00 € | 0,00 € |
| ST | 2140000 | 07000 | 17.1.1.1. | 17.1.1. | 2021/17 | Opmaak scenografisch plan MUST - integratie Bovijn | 25.000,00 € | 25.000,00 € | 0,00 € | 0,00 € | 0,00 € |
| ST | 2300000 | 07000 | 17.1.1.1. | 17.1.1. | 2021/17 | Crypte scenografie | 0,00 € | 37.000,00 € | 0,00 € | 0,00 € | 0,00 € |
| ST | 2110000 | 07020 | SP1 | SP | 2021/SP | Software vrijetijdsdiensten | 25.000,00 € | 0,00 € | 0,00 € | 0,00 € | 0,00 € |
| ST | 2140000 | 07020 | SP1 | SP | 2020/1 | Ereloon ontwerper berging CC De Ververij | 0,00 € | 0,00 € | 0,00 € | 0,00 € | 0,00 € |
| ST | 2280000 | 07020 | SP1 | SP | 2020/1 | Kunst in de publieke ruimte | 0,00 € | 20.000,00 € | 0,00 € | 0,00 € | 0,00 € |
| ST | 2300000 | 07020 | SP1 | SP | 2021/SP | Geluidsinstallatie Zuidstraat | 0,00 € | 20.000,00 € | 0,00 € | 0,00 € | 0,00 € |
| ST | 2210000 | 07030 | 13.1.1.1. | 13.1.1. | 2021/13 | Vernieuwen verlichting onthaalzone bibliotheek | 30.000,00 € | 0,00 € | 0,00 € | 0,00 € | 0,00 € |
| ST | 2210000 | 07030 | SP1 | SP | 2021/SP | Verwarmingsketel bibliotheek | 22.000,00 € | 0,00 € | 0,00 € | 0,00 € | 0,00 € |
| ST | 2400000 | 07030 | 13.1.1.1. | 13.1.1. | 2021/13 | Herinrichting bibliotheek | 163.000,00 € | 0,00 € | 0,00 € | 0,00 € | 0,00 € |
| ST | 2400000 | 07030 | SP1 | SP | 2021/SP | Meubilair herinrichten back-office | 22.000,00 € | 0,00 € | 0,00 € | 0,00 € | 0,00 € |
| ST | 2410000 | 07030 | 13.1.1.1. | 13.1.1. | 2021/13 | RFID - zelfuitleen | 65.000,00 € | 0,00 € | 0,00 € | 0,00 € | 0,00 € |
| ST | 2210000 | 07190 | 5.1.8.6. | 5.1.8. | 2022/5186 | COC - regenwaterputten | 0,00 € | 30.000,00 € | 0,00 € | 0,00 € | 0,00 € |
| ST | 2210000 | 07190 | SP1 | SP | 2021/SP | Renovatie COC | 0,00 € | 45.000,00 € | 0,00 € | 0,00 € | 0,00 € |
| ST | 2210000 | 07190 | SP1 | SP | 2021/SP | COC renoveren sanitair blok | 0,00 € | 100.000,00 € | 0,00 € | 0,00 € | 0,00 € |
| ST | 2140000 | 07192 | 16.3.1.1. | 16.3.1. | 2021/16311 | Unesco-dossier Fiertelommegang | 11.650,00 € | 4.900,00 € | 0,00 € | 0,00 € | 0,00 € |
| ST | 2300000 | 07290 | SP1 | SP | 2020/1 | Bijkomende reken archief | 54.450,00 € | 0,00 € | 0,00 € | 0,00 € | 0,00 € |
| ST | 2300000 | 07290 | SP1 | SP | 2021/SP | Gaaswanden schilderijen | 12.500,00 € | 0,00 € | 0,00 € | 0,00 € | 0,00 € |
| ST | 2410000 | 07290 | 16.1.1.1. | 16.1.1. | 2021/16111 | Scanner digitaliseren documenten archief | 20.532,49 € | 0,00 € | 0,00 € | 0,00 € | 0,00 € |
| ST | 2110000 | 07400 | SP1 | SP | 2021/SP | Koppeling badgesysteem deuren voetbaltribune | 0,00 € | 23.400,00 € | 0,00 € | 0,00 € | 0,00 € |
| ST | 2140000 | 07400 | 15.1.1.1. | 15.1.1. | 2021/15 | Ereloon ontwerper renovatie kleedkamers KSK | 20.000,00 € | 22.000,00 € | 0,00 € | 0,00 € | 0,00 € |
| ST | 2140000 | 07400 | SP1 | SP | 2021/SP | Update masterplan sport | 20.000,00 € | 0,00 € | 0,00 € | 0,00 € | 0,00 € |
| ST | 2200000 | 07400 | SP1 | SP | 2021/SP | Realisatie omnisportveld | 0,00 € | 40.000,00 € | 0,00 € | 0,00 € | 0,00 € |
| ST | 2200000 | 07400 | SP1 | SP | 2021/SP | Verleiding verlichting natuurgrasvelden | 75.000,00 € | 0,00 € | 0,00 € | 0,00 € | 0,00 € |
| ST | 2200000 | 07400 | SP1 | SP | 2021/SP | Streetworkouttoestellen | 15.000,00 € | 0,00 € | 0,00 € | 0,00 € | 0,00 € |
| ST | 2210000 | 07400 | 15.1.1.1. | 15.1.1. | 2021/15 | Aanpassen kleedkamers KSK | 0,00 € | 600.000,00 € | 0,00 € | 0,00 € | 0,00 € |
| ST | 2300000 | 07400 | SP1 | SP | 2020/1 | Camerasysteem accommodatie kunstgras | 0,00 € | 0,00 € | 0,00 € | 0,00 € | 0,00 € |
| ST | 2300000 | 07400 | SP1 | SP | 2020/1 | Hekwerk rond petanquevelden | 20.000,00 € | 0,00 € | 0,00 € | 0,00 € | 0,00 € |
| ST | 2300000 | 07400 | SP1 | SP | 2021/SP | Kunstgrasveld | 120.000,00 € | 0,00 € | 0,00 € | 0,00 € | 0,00 € |
| ST | 2430000 | 07400 | SP1 | SP | 2021/SP | Elektrische bakfietsen sportdienst | 12.777,60 € | 0,00 € | 0,00 € | 0,00 € | 0,00 € |
| ST | 2140000 | 07421 | 14.4.1.1. | 14.4.1. | 2021/14 | Haalbaarheidsstudie herbestemming oud zwembad | 0,00 € | 0,00 € | 0,00 € | 0,00 € | 0,00 € |
| ST | 2140000 | 07421 | SP1 | SP | 2021/SP | Opvolging ontwerp en bouw nieuw zwembad | 50.000,00 € | 0,00 € | 0,00 € | 0,00 € | 0,00 € |
| ST | 2210000 | 07421 | 14.4.1.1. | 14.4.1. | 2021/14 | Werken herbestemming zwembad | 0,00 € | 0,00 € | 0,00 € | 0,00 € | 0,00 € |
| ST | 2210000 | 07900 | 16.2.2.1. | 16.2.2. | 2021/16221 | Restauratie St-Hermesbasiliek | 1.750.000,00 € | 401.000,00 € | 0,00 € | 0,00 € | 0,00 € |
| ST | 2210000 | 07910 | SP1 | SP | 2021/SP | Werken Zuidstraat 13 - Vrijzinnig Centrum | 30.000,00 € | 0,00 € | 0,00 € | 0,00 € | 0,00 € |
| ST | 2300000 | 08200 | SP1 | SP | 2021/SP | Hauptwerkorgel | 15.590,00 € | 0,00 € | 0,00 € | 0,00 € | 0,00 € |
| ST | 2300000 | 09850 | ABB-VC-PEN | SP | 2021/SP | Vaccinatiecentrum - camerabewaking | 0,00 € | 0,00 € | 0,00 € | 0,00 € | 0,00 € |
| ST | 2300000 | 09850 | ABB-VC-PEN | SP | 2021/VACC | Vaccinatiecentrum camera's | 11.171,86 € | 0,00 € | 0,00 € | 0,00 € | 0,00 € |
| ST | 2110000 | 09900 | SP1 | SP | 2021/SP | Softwarepakket begraaftplaatsen | 13.431,00 € | 0,00 € | 0,00 € | 0,00 € | 0,00 € |
| ST | 2240000 | 09900 | SP1 | SP | 2020/1 | Omgevingsaanleg begraaftplaats Hogerlucht | 150.000,00 € | 0,00 € | 0,00 € | 0,00 € | 0,00 € |
| ST | 2300000 | 09900 | SP1 | SP | 2021/SP | Grondopslagsysteem begraaftplaats | 0,00 € | 8.500,00 € | 0,00 € | 0,00 € | 0,00 € |